

2025

10

No.524

広報

おおはる



大治町
祝50周年

13:30~

つなげよう子どもと地域の笑顔

入場
無料

14:30~



音楽×クラウンショー

子育て楽楽 フェスティバル

主催協働団体のブース

オーバーターン

10.18土

(13時開場)

13:20-15:30

公民館3階 講堂・体育室



●みんなで楽しい音楽×クラウンショー！
親子で触れ合えるブース体験もいかがですか？

- ② 子育て楽楽フェスティバル
- ③ 第47回文化展
- ④ スマホ講座を開催します！
- ⑤ 消防団員募集中
- ⑥ 町職員の給与等を公表します
- ⑦ ENJOY SPORTS

- ⑧ - ⑨ 子育て応援!!
- ⑩ - ⑪ シニア向け情報
- ⑫ - ⑬ 今月のカレンダー
- ⑭ - ⑰ Information
- ⑱ - ⑳ すこやかガイド
- ㉑ こんにちわ！1歳になりました！

今月の納税等

納期限／口座振替日

10月31日

- 町県民税 3 期
- 国民健康保険税 4 期
- 介護保険料 4 期
- 後期高齢者医療保険料 4 期
- 保育所運営費保護者負担金 10 月分

納付は便利な口座振替で
既に申し込み済みの方は残高確認を！



人口・世帯

(令和7年9月1日現在)

人口	33,649人	(+21)
男	17,009人	(+ 8)
女	16,640人	(+13)
世帯数	15,123世帯	(+23)

子育て楽楽フェスティバル

「祝50周年 つなげようこどもと地域の笑顔」をテーマに、子育て支援団体によるブースを設け、各自で制作活動等を行います。

また、ゲストのオーバートーンによる楽器演奏とクラウンショーを開催します。子どもから大人まで楽しめる内容となっていますので、ぜひご参加ください。

と き 10月18日(土)

開 場 午後1時

開 始 午後1時20分

ステージショー公演 午後1時30分

ブース開放 午後2時30分

終 了 午後3時30分予定

と ころ 公民館 3階 講堂・体育室

問合せ先 役場 子育て支援課 内線141



▲詳細は町HP



大治町健康フェスタ

「心もカラダもHappyに!」をテーマとし、参加型の健康啓発イベントを開催します。

と き 11月15日(土)午後0時30分～4時

と ころ スポーツセンター 2階 メインアリーナ

参加費 無料



▲詳細は町HP

内 容

●ステージイベント

①大治太鼓保存会「太鼓演奏」

②こどものおどりクラブ「日本舞踊」

③DAIKIマジックショー

若手ナンバーワンのイリュージョニストDAIKI氏による子どもから高齢者まで楽しめる参加型のイリュージョンマジックショーを開催します。



●健康に関する普及・啓発ブース

「血管年齢測定」や野菜摂取の充足度を測る「ベジチェック」など、各種団体による健康に関する普及・啓発ブースや管理栄養士による栄養相談を行います。



問合せ先 役場 長寿支援課 内線115・158

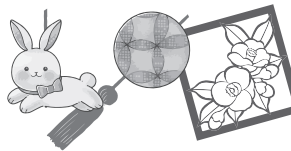

第47回文化展

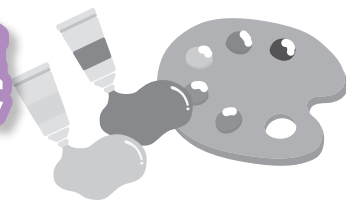

町内の皆さんが丹精を込めて制作した書画・工芸作品などを展示します。

美味しい呈茶コーナーや楽しい体験コーナーもありますので、ぜひお越しください。

と き 11月1日(土)午前10時～午後4時

体験コーナー きり絵

11月2日(日)午前10時～午後3時

体験コーナー つるし飾り

※体験コーナーは、両日とも午前10時～正午

ところ 公民館 3階 講堂・体育室

内容 書道、絵画など約300点の作品展示

●特別展「れんじょうみ きひこ連城三紀彦展」



※駐車場には限りがありますので、徒歩や自転車での来場にご協力ください。

文化協会推進事業 体験教室

文化協会加盟クラブが1日体験教室を開きます。気軽にご参加ください。

ク ラ ブ	詩吟クラブ	民踊かおり会	オカリナ同好会
内容など	会員のおさらい発表会を開催します。 また、会員も募集しています。	民踊の発表会を開催します。皆さん、練習の成果を見に来てください。 心のふるさと民踊を通じて人の輪を作りましょう。	誰でも簡単に演奏できるオカリナを、同好会員が演奏します。一度お聞きください。希望者には、演奏体験を指導します。
と き	11月16日(日) 午後1時～5時	11月22日(土) 午後1時30分～3時	11月27日(木) 午後1時20分～2時
と ころ	多世代交流センター	公民館	
対 象	町内在住・在勤の方		
定 員	なし		先着15名程度 (演奏体験3名程度)
参 加 費	無料		
持 ち 物	なし		
申込期間	なし（自由にご観覧ください）		10月15日(水)～29日(水) ※電話申し込み可能



詩吟クラブ



民謡かおり会(音楽芸能祭出演時)



オカリナ同好会

申込・問合せ先 公民館内 社会教育課 ☎(443)2671

参加費
無料

楽しく学べる!

スマホ講座を開催します!



スマホ
初心者の方



Android 端末貸出

講座内容

入門編

スマホの特徴、地図・カメラ・写真の基本操作、音声入力を利用した文字入力操作

と き 10月22日(水)

【2部制】

①午前10時～正午

②午後2時～4時

※講座内容は同じです。

ところ 公民館 2階 視聴覚室

対 象 どなたでも受講可

定 員 20名程度

申込方法 役場総務課へ電話で申し込みください。
申し込み時に希望の時間の番号(①または②)、
氏名・電話番号をお伝えください。

申込期限 10月15日(水)

申込・問合せ先 役場 総務課 内線153

10月の公民館ロビー展示

ロビー展示

〈水墨画展〉 10月1日(水)～15日(水)

〈写真展〉 10月16日(木)～31日(金)

●水墨画同好会

●写真同好会

ガラスケース展示

〈水墨画展〉 10月1日(水)～31日(金)

●水墨画同好会

※日程は都合により変更する場合がありますのでご了承ください。



公共施設予約システムをご利用ください

お手持ちのパソコンやスマートフォンなどから、簡単に町内の公共施設の空き状況確認や予約申込ができます。ぜひご利用ください。

なお、予約申込には事前に窓口での利用者登録が必要です。詳細は、お問合せください。

問合せ先

防災コミュニティ(ふれあい)センターについて
公民館について
スポーツセンターについて
多世代交流センターについて

役場 企画政策課 内線126
公民館内 社会教育課 ☎(443)2671
スポーツセンター ☎(443)7077
多世代交流センター ☎(443)0553



消防団員

募集中

「消防の経験や知識がある人しかできない」、「必ず災害や訓練等に出動しないといけない」ということはなく、無理のない範囲で活動できます。

少しでも興味があればぜひお問合せください。

対象 出動できる範囲に住んでいる18歳以上の方

活動内容

- 火災や災害時の消火・救出活動
- 火災や災害時に向けた訓練
- 火災予防広報
- 水防団としての水防活動
- 地域行事への参加

報酬・手当等

- 年間報酬、出動報酬および訓練報酬が支給されます。
- 非常勤特別職の地方公務員のため、公務活動中に負傷等した場合は、公務災害補償の対象です。
- 退職時には、勤続年数や階級に応じて退職報償金が支払われます。(5年以上の在職が必要です)

問合せ先 役場 防災危機管理課 内線253



▲詳細は町HP

学校や職場で大活躍

はるちゃんグッズ好評発売中!



ミニタオル【オレンジ・ネイビー】
1枚 200円



取手付クリアファイル
1枚 100円/3枚 200円



自由帳
1冊 100円/3冊 200円

他にも、レジかごエコバッグ・マスク【白】(子ども用)、マスク【グレー・ピンク】(大人用・子ども用)・LEDライト・反射シール・多機能ペン(黒・赤・シャープ)【黒・白】・ぬいぐるみ・ステッカー・ふせん・ピンバッジ・ストラップ・マフラータオルを販売しています。

販売場所

役場 企画政策課・公民館・スポーツセンター・保健センター健康館すこやかおおはる

問合せ先 役場 企画政策課 内線163・128



▲詳細は町HP

町職員の給与等を公表します

1. 職員給与費の状況(一般会計予算)

区 分	職員数 (A)	給 与 費				1人当たり 給与費 (B/A)
		給 料	職員手当	期末勤勉手当	計 (B)	
令和7年度	184人	689,104千円	180,643千円	286,161千円	1,155,908千円	6,282千円

(注) 給与費は、当初予算の計上額であり、職員手当には退職手当は含まれていません。

2. 職員(一般行政職)の平均給料月額、平均年齢および平均経験年数の状況(令和7年4月1日現在)

区 分	平均給料月額	平均年齢	平均経験年数
大 学 卒	301,400円	37.5歳	14.3年
高 校 卒	300,100円	38.5歳	19.9年

※一般行政職とは、税務職、保健師、単純労務職を除いた職員です。

3. 特別職の報酬等の状況(令和7年4月1日現在)

区 分	報酬等の月額
町 長	825,000円
副 町 長	705,000円
教 育 長	615,000円
議 長	405,000円
副 議 長	315,000円
議 員	295,000円

4. 定員の状況 部門別職員数の状況と主な増減理由 (各年4月1日)

区分 部門	職員数		対前年 増減数	主な増減理由
	6年	7年		
一般行政	137	135	△ 2	欠員不補充
特別行政	29	28	△ 1	業務見直しによる減員
公営企業会計等	21	21	0	
合 計	187	184	△ 3	

問合せ先 役場 総務課 内線 125

10月から下水道を利用できる区域が広がります 下水道への接続をお願いします

10月1日より新たに、公共下水道供用開始区域図の青色部の区域について下水道へ接続が可能となりました。



▲下水道が利用できるエリア

該当する方は、下水道への接続工事を行っていただきますようお願いします。

また、すでに接続可能となっている区域(区域図の緑色部の区域)にお住まいで、接続工事がお済みでない方は、速やかに下水道への接続工事を行ってください。

なお、下水道が利用できるようになってから3年以内に接続する方は、次の3つの早期下水道接続を奨励する制度が受けられます。

●受益者負担金の20%減免

負担金額は、土地の面積1㎡当たり270円です。

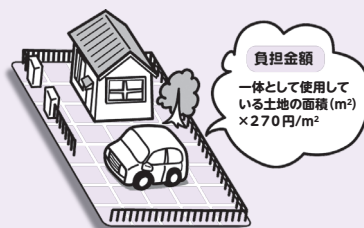

【例】受益者負担金対象の土地を200㎡(約60坪)所有している場合
200㎡×270円=54,000円
※3年以内の接続の場合は、20%減免します。例の場合、10,800円減免となり43,200円となります。

●浄化槽雨水貯留施設転用費補助金

下水道に接続することにより不要となる浄化槽に雨水をため、庭木の散水等に利用するための改造工事を行う方に工事費の3分の2を補助(上限額10万円)

●水洗便所改造資金融資あっせん

下水道に接続する工事資金の融資あっせんと融資に対する利子を補給(融資額60万円以内)

問合せ先 役場 下水道課 内線140・157



ENJOY SPORTS



スポーツ協会主催 町民体力テスト

健康の維持・増進を図るために、体力を測定してみませんか。

と き 10月13日(月・祝)

受 付 午前9時～11時

開会式 午前9時15分

※種目開始は、開会式終了後です。

※測定は、1～2時間で終了します。

と ころ スポーツセンター

対 象 町内在住・在勤の方

部 門 小学生部門、一般部門、幼児、シニア部門

種 目

①立ち幅とび(1階 武道場兼軽運動室)

②反復横とび(1階 サブアリーナ)

③20mシャトルラン(2階 メインアリーナ)

④握力(1階 武道場兼軽運動室)

⑤長座体前屈(2階 会議室兼研修室)

⑥上体起こし(2階 選手ミーティング室東)

⑦開眼片足立ち(2階 選手ミーティング室西)

●あめすくい(2階 エントランス)

※体力テストに参加した方は、終了後あめすくいに参加できます。

参加費 無料

持ち物 体育館シューズ、タオル、ジャージ等
運動しやすい服装

※体育館シューズがない場合は、②③はできません。

スポーツ推進委員会主催 町民はつらつウォーキング

古い町並みが残る城下町を歩いてみませんか。岩村城は、日本三大山城の1つに数えられる名城です。歴史ある石垣と鮮やかな紅葉のコントラストが味わえます。初心者でも安心のルートで、歴史探訪と健康づくりを同時に楽しめます。

と き 11月22日(土)

受付 午前8時30分

出発 午前9時

帰着 午後4時ごろ

集合場所 スポーツセンター

対 象 町内在住・在勤の方で、小学4年生以上の健康な方

行き先 岐阜県恵那市岩村城跡・いわむら城下町

距離 約3.3km

時間 約2時間

定 員 50名(最少催行人数31名)

※小学生は保護者同伴

参加費(旅行代金) 1人 5,000円

※参加費には、傷害保険料が含まれ、食事等の個人的な費用は含まれません。

募集期間 10月6日(月)～11月7日(金)

※定員になり次第締め切り

受付場所 スポーツセンター事務局窓口

※窓口で申込書に記入の上、参加費を添えて申し込んでください。申込時に詳細の説明と書面をお渡しします。

その他 ウォーキングに適した服装、靴でご参加ください。



岩村城跡

スポーツ協会功労者表彰

スポーツの振興発展に貢献し、その功績が顕著にして、他の模範となり次の要件に該当する方を表彰します。

対 象 代表選手として県大会で優勝、またはこれに準ずる団体および個人

提出書類 大会結果の分かるもの(表彰状のコピー等)・大会要項および推薦書

令和8年4月にスポーツセンターで開催されるスポーツ協会総合開会式で表彰を行い、表彰状と記念品を贈呈します。

※推薦書の提出時期によっては表彰が令和9年度になる場合があります。

申込・問合せ先 スポーツセンター ☎(443)7077

子育て応援!!

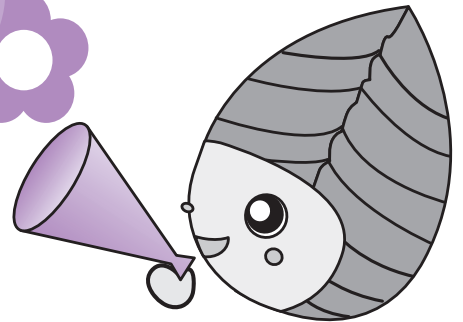

子育て支援事業 子育てほっとサロン

●ハロウィン工作

とき 10月8日(水)午前10時～正午

ところ 公民館 2階 和室

対象 就園前の子どもと保護者

※申し込み不要・時間内出入り自由

※子育てほっとサロンは、子育て支援団体「エンジェルハウス」がボランティアで企画・運営し、民生委員・児童委員もお手伝いしています。

問合せ先 役場 子育て支援課

内線 141



子育て支援講座 親子でいっしょに遊ぼう

季節の歌を歌ったり、簡単な劇遊びをして、親子で一緒に遊びませんか。

とき 11月14日(金)午前10時30分～11時45分

ところ 総合福祉センター 3階 多目的ホール

対象 0～2歳の子どもと保護者

講師 子育て支援課職員ほか

定員 20組程度

参加費 無料

申込・問合せ先 役場 子育て支援課
内線 273



児童手当の支払日

10月定期支払い分(8～9月分)を10月10日(金)に、指定された金融機関口座へ振り込みます。個別の支払通知はありませんので、通帳記帳等によりご確認ください。

問合せ先 役場 子育て支援課

内線 166

ファミリー・サポート・センター依頼会員募集

子どもの送迎・預かりをお願いしてみませんか。

対象 生後4カ月から小学6年生までの子どもがいる町内、あま市内在住・在勤の方

※登録説明会に参加が必要

登録説明会

とき 10月22日(水)午前10時～11時30分

ところ あま市甚目寺公民館

定員 12名

※無料託児あり 要予約

●生後4カ月から未就学児まで

●説明会の8日前に締め切り

申込方法 説明会の3日前までに電話か※LINEで申し込み

※左記2次元コードからLINEを友だち登録し、トークで

「10月22日説明会申込み、氏名、電話番号、託児の有無(有の場合)

合は名前、よみがな、生年月日」を送信してください。

問合せ先 あまっ子はるつ子

ふあみさぽセンター事務局

☎(462)0150



①D⑦06cvhfc



子育て支援センター・児童センターだより

…子育て支援センター「はるっこ事業」 ☆…児童センター小学生対象事業 休館日 日曜・祝日・年末年始

	とき	対象	予約	その他
✿はるっこルーム	月～金曜 10:00～15:00	就学前の子どもと 保護者	予約不要	親子連れ優先スペース
✿なかよし広場 (秋の味覚狩りを楽しもう)	10/9(木) 11:15～	就園前の子どもと 保護者	10/1(水) 10:00～	
✿絵本のよみきかせ	10/16(木) ①10:30～11:00 ②11:00～11:30	①1歳以上の子ども ②0歳の子ども	10/6(月) 10:00～	定員 各回8組
✿こどもの育ち 何でも相談	10/17(金) 10:00～11:30	就学前の子どもと 保護者	予約不要	相談員 臨床心理士 まつもと けいこ 氏 松本 敬子 氏
✿親子で楽しむリズム遊び リトミック教室 ベビーカノン	11/12・11/19 12/3 (全3回・全水曜) 11:00～11:30	令和6年10月1日～ 令和7年4月30日 生まれの子ども	10/14(火)～ 10/27(月) 10:30～ 18:00	参加費 1,000円 定員 8組 講師 みやけ みなこ 氏 三宅 実名子 氏
✿移動児童館事業 (土であそぶ)	10/30(木) 10:45～11:45	就学前の子どもと 保護者	10/1(水) 10:00～	定員 20組程度
☆ボッチャを 体験しよう!	10/11(土) 14:00～14:40	小学生	10/6(月) 16:00～	定員 10名
☆児童相談 (臨床心理士による 個別相談)	11/28(金) ①10:00～ ②11:00～ (各回50分間)	小学生の保護者 (現在医療機関等で 相談等を受けている 場合は対象外)	10/1(水) 10:00～	定員 2組 相談員 臨床心理士 はんざわ かよこ 氏 半澤 佳誉子 氏

※小学生未満のお子さんは保護者の方が必ず付き添ってください。

※予約が必要なイベントは、センターに直接または電話でお申し込みください。



▲子育て支援センター



▲児童センター

申込・問合せ先 児童センター (総合福祉センター3階) ☎ (441) 1781

広報誌を
手軽に!

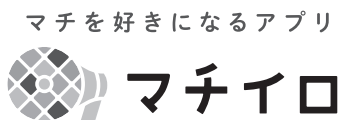

「広報おおはる」・「おおはる議会だより」を
配信!

ダウンロードはこちら▶



公式SNSなどで
情報発信中!

LINE
@oharu_town



X
@oharu_town



Facebook
@town.aichi.oharu



大治町メールサービス

気象情報・避難情報などの緊急情報をすばやくお届けします!

詳細はこちら▶





シニア向け 情報



Happy茶ロ(ン)(筋肉づい)

とき 10月8日(水)午後2時～3時

ところ 多世代交流センター1階
多目的室

対象 65歳以上の方

内容 日常生活の中で「楽しく」
できる運動を行います。

講師 柔道整復師

参加費 無料(予約不要)

持ち物 タオル、飲み物、運動がで
きる服装

問合せ先 役場 長寿支援課
内線158

認知症と診断された本人 交流会&介護家族交流会

認知症本人の方の集いの場や、
介護をしている家族の方に向けた
悩み相談、情報交換ができる交流
会を行います。

診断を受けて不安な方、これか
らのことが心配な方、もの忘れが
多く気になる方、一緒に話をしてみ
ませんか。

とき 10月17日(金)午後1時30分
～3時30分

ところ 総合福祉センター希望の家
1階会議室・研修室

対象 軽度認知障害(MCI)や認
知症と診断された方とその家族

参加費 無料

申込期限 10月13日(月)

申込方法 窓口または町ホーム
ページ内予約フォームから申し込
みできます。

申込・問合せ先

役場 長寿支援課

内線146

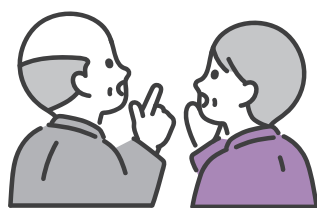

▲町HP

シルバー人材センター からのお知らせ

●**剪定作業会員、除草・草刈作業
会員募集**

庭木の剪定作業、除草・草刈作
業ができる60歳以上の方を募集し
ています。

※未経験者大歓迎

●**お仕事説明会**

とき 10月8・22日(水)午前10時
から1時間程度

ところ 総合福祉センター内高齢
者生きがい活動センター2階会議室

対象 健康で働く意欲のある60歳
以上で町内在住の方

申込・問合せ先 シルバー人材セ
ンター ☎(443)1680

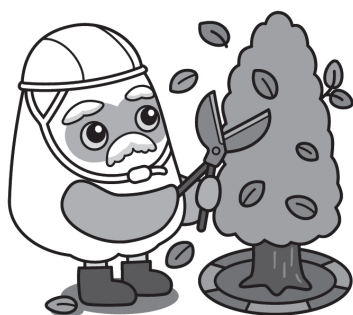

10月の「通いの場」ご案内

地域の皆さんが気軽に集える「通いの場」の充実に努めています。
町内在住の方ならどなたでも参加可能です。ぜひご参加ください。

参加費無料・予約不要

名称	とき	ところ	内容
①アクティヴ GENKI隊 (※)	なこに 七五二 2日(木)	10:00 ～12:00	スポーツセンター 2階 会議室 歌、脳トレ、ゲーム、 折り紙、ストレッチ
	Be Happy まつば♪ 9日(木)		多世代交流センター 1階 多目的室 歌、ラジオ体操、 もしかめストレッチ、 テーブルバレー
	希望の ビューティーブギ♡ 21日(火)		総合福祉センター 3階 多目的ホール ダンスステップ、歌、 ニュースポーツ
	ハツ屋にGO！ 23日(木)		ハツ屋防災 コミュニティセンター 1階 多目的ホール 歌・エッグシェイカー、 スマイル体操、健康卓球
②にこにこDAY	11日(土)	14:00 ～15:00	愛の家グループホーム 大治北間島 頭と身体の体操

※アクティヴGENKI隊とは、アクティヴ音楽回想法を用いたリーダー育成講座の修了生が立ち上げたグループです。

問合せ先 ①役場 長寿支援課 内線146

②愛の家グループホーム大治北間島 ☎(526)3620

詳細は町 HP ▶



防災行政無線 電話応答ダイヤル

☎(444)2121

町が防災行政無線で直近に放送した内容を専用ダイヤルで聴くことができます。ぜひご活用ください。

問合せ先 役場 防災危機管理課
内線 252

////// ストップ・ザ 交通事故 ///////////////
～令和6年度 交通安全標語入賞作品～

自転車に
乗るならかぶろう
ヘルメット

税のたより ¥! ?

休日納税(相談)窓口

町税の休日納税(相談)窓口を開設しますので、
ご利用ください。

と き 10月4日(土)・5日(日)

午前8時30分～正午、午後1時～5時

ところ 役場 収納課

※正面玄関は閉まっていますので、東側通用口から
お入りください。

問合せ先 役場 収納課 内線120・122

木 不燃ごみ・資源 【下記のとおり】	金 可燃ごみ 【町内全域】	土 ごみ収集休み
2 10:00～12:00 ス 七五二 P11 不燃ごみ 西條 資源 ※城前田地区除く	3 13:30～15:30 公 大正琴クラブ 1日体験教室 9月 P11	4 8:30～17:00 役 休日納税（相談）窓口 P11 14:00～15:30 総 認知症サポーター養成講座 P18 14:00～16:00 公 コーラスクラブ 1日体験教室 9月 P11 休館：役 健
9 10:00～12:00 多 Be Happy まつぱ♪ P11 11:15～ 総 なかよし広場 P9 不燃ごみ 花常、馬島、堀之内、 資源 中島、城前田地区	10 14:00～15:00 健 健康づくり教室 P21	11 14:00～14:40 総 ボッチャを体験しよう！ P9 14:00～15:00 にこにこDAY （愛の家グループホーム大治北間島） P11 休日 9:00～17:00 資源収集日 役場前資源回収拠点 休館：役 健
16 10:30～11:00、11:00～11:30 総 絵本のよみきかせ P9 13:00～15:30 西小 就学時健康診断および入学説明会 9月 P14 19:00 ス 学校体育施設抽選日 不燃ごみ 三本木・砂子 資源	17 10:00～11:30 総 こどもの育ち何でも相談 P9 13:30～15:30 総 認知症と診断された本人交流会 & 介護家族交流会 P10	18 9:00～12:00 役 マイナンバーカード 休日申請・交付窓口 P15 13:20～15:30 公 子育て楽楽フェスティバル P2 休館：役 健
23 10:00～11:35 健 前期離乳食教室 P22 10:00～12:00 ハ ハツ屋にGO！ P11 13:00～15:30 小 就学時健康診断および入学説明会 9月 P14 不燃ごみ ハツ屋、長牧、東條、 資源 北間島、鎌須賀	24	25 休日 9:00～17:00 資源収集日 役場前資源回収拠点 休館：役 健
30 10:45～11:45 総 移動児童館事業 P9 13:00～15:30 南小 就学時健康診断および入学説明会 9月 P14	31 町民税納期限 3期 国民健康保険税納期限 4期 介護保険料納期限 4期 後期高齢者医療保険料納期限 4期 保育所運営費保護者負担金納期限 10月分	カレンダーの見方 行事名後の□内の数字は今月 号の該当ページ、月は前月以前の 広報の掲載号を表します。 ・例1：P1 は今月号1ページ ・例2：9月 P1 は9月号1ページ

● ごみ収集

粗大ごみ（有料：1品500円）

- ・回収日は不燃ごみ・資源と同じです。
- ・回収日の1週間前までに産業環境課窓口へ申し込みしてください。

プラスチックごみ・不燃ごみ
資源置き場での回収です。

ごみ袋は必ず収集日の朝、
決められた場所に出してください。



● 電話番号

番号をお確かめの上、おかけください。

各施設

- 役 役場
☎ 052(444)2711
- 公 公民館
☎ 052(443)2671
- 健 健康館すこやかおおはる
☎ 052(444)2714
- 総 総合福祉センター希望の家
☎ 052(442)0990
- 多 多世代交流センター
☎ 052(443)0553
- ス スポーツセンター
☎ 052(443)7077
- ハ ハツ屋防災コミュニティセンター
☎ 052(432)5001
- 砂 砂子東部防災ふれあいセンター
問合せはハツ屋コミセン
- 西小 西條防災コミュニティセンター
問合せは役場企画政策課

学 校

- 中 大治中学校
☎ 052(444)2026
- 小 大治小学校
☎ 052(444)2044
- 南小 大治南小学校
☎ 052(442)2004
- 西小 大治西小学校
☎ 052(441)6601

毎月第1水曜は「エコモビの日」 ○クルマと電車、バス、自転車、徒歩などをかしこく使い分けましょう。

事業系ごみと産業廃棄物のことは
創業60年以上 安心と信頼の
当社へお任せ下さい！！

UNITY

オオブユニティ株式会社

大治営業所 TEL 052-414-7603 稲沢営業所 TEL 0587-36-7701



認知症・介護のこと、お気軽にご相談ください

いつでもご入居いただけます

愛の家 おおはる 北間島字宮西28番地
グループホーム 大治北間島 TEL:052-449-6013
北間島字屋敷119番地
TEL:052-526-3620

※ご相談いただくタイミングによっては満室の場合もございます。あらかじめご了承ください。

運営：メディカル・ケア・サービス東海株式会社

日

ごみ収集休み

月

可燃ごみ
【バス路線北側】

火

可燃ごみ
【バス路線南側】

水

プラスチックごみ
【町内全域】

内科・小児科平日夜間・休日診療・歯科休日診療

海部地区急病診療所

津島市莪原町字郷西37

☎0567(25)5210

HP <http://amaq.sakura.ne.jp/>

※お問合せの上、受診してください。

●海部東部消防署

☎(442)0119

●救急医療情報センター

☎(263)1133

HP <http://www.qq.pref.aichi.jp/>

30

国民健康保険税納期限 3期

介護保険料納期限 3期

後期高齢者医療保険料納期限 3期

保育所運営費保護者負担金納期限 9月分

休館：ハ 砂 西コ

1



エコモビの日

休館：ス

5

つつみ整形外科クリニック
(蟹江町)
☎0567(97)0223

8:30～17:00

役 休日納税(相談) 窓口 P11

休館：役 健 総

6

休館：公 多

7

9:00～10:30

西コ 町内ウォーキング 9月 P20

休館：ハ 砂 西コ

8

10:00～11:00
総 シルバー人材センター
お仕事説明会 P10

10:00～12:00

公 子育てほっとサロン P8

14:00～15:00

多 Happy茶ロ(筋肉づくり) P10

14:00～15:30

公 英語deタップクラブ

1日体験教室 9月 P11

休館：ス

12

奥村クリニック
(津島市)
☎0567(22)2600

10:30～20:00

中 はるウィン 9月 P3

休館：役 公 健 総

13

服部整形外科皮膚科
(弥富市)
☎0567(65)1200

スポーツの日

9:00 ス 町民体力テスト P7

可燃ごみ バス路線北側(特別実施)

休館：役 公 健 総 多

14

13:00～15:00

役 人権・行政相談

休館：公 ス ハ 砂 西コ

15

休館：ス

19

しらはま整形外科皮膚科
クリニック(津島市)
☎0567(32)3001

9:00～13:00

ハ 料理研究会 1日体験教室

9月 P11

休館：役 健 総

20

18:00 ス 町営野球場抽選日

休館：公 多

21

10:00～12:00

総 希望のビューティーブギ P11

14:00～16:00

総 無料法律相談 9月 P16

休館：ハ 砂 西コ

22

10:00～11:00

総 シルバー人材センター
お仕事説明会 P10

10:00～12:00、14:00～16:00

公 スマホ講座 P4

休館：ス

26

はせ川外科
(津島市)
☎0567(24)3370

休館：役 健 総

27

10:00～11:30

健 保健推進員主催健康教室
P21

休館：公 多

28

休館：ハ 砂 西コ

29

休館：ス

○(外科) 休日診療の診療時間 ○日曜・祝日 午前9時～正午、午後1時～5時

※専門外の患者さんは、お断りする場合があります。※休日診療は変更することがありますので、消防署または救急医療情報センターへお問合せの上お出掛けください。

暮らしの中のお困りごと、まるごと解決!

- ・剪定、草刈り、枝切り・クリーニング
- ・蜂の巣撤去・網戸修理・宮繕工事
- ・エアコン工事・空き家管理 その他

お問い合わせは 0120-92-5439

大治町三本木村部94-2

Gen ライフサポート ゲン

Instagram



サイクルショップ

リノきち

通学自転車・シティ車・スポーツ車・電動 自転車全般販売
パンク修理 / 整備 / 安全点検☎(052)449-2209 大治中学校西 600m
大治町花常西江端 13営業時間 平日 11:00～20:00 土日祝 11:00～19:00
毎週水曜日・第1・3火曜日定休

毎日の生活のためになる情報を
たくさんお届けします!

Information

インフォメーション

お知らせ

募集

お願い

相談

催し

講座・教室

お知らせ



10月以降の役場閉庁時(夜間・休日等)業務の変更について

10月から閉庁時(夜間 午後5時15分〜翌日午前8時30分、休日等 土日・祝日および年末年始の12月29日から翌年1月3日まで)の対応を次のとおり変更します。

主な変更点

●閉庁時における町税等のお支払いは、コンビニやスマートフォンアプリをご利用ください。納付期限を過ぎた納付書はコンビニやスマートフォンアプリでの取り扱いができませんので、開庁時間内の役場窓口や営業時間内の取扱金融機関でのお支払いをお願いします。

●夜間に死亡届を提出した場合の「火葬許可証」は、当日または翌日の午前8時30分〜午後5時15分での交付となります。皆さんのご理解とご協力をお願いします。

問合せ先 役場 総務課
内線125・150

公民館内図書室

「古本まつり」

廃棄図書を1人5冊まで無料で差し上げます。

とき 11月1日(土)午前10時30分〜午後4時、11月2日(日)午前10時〜午後4時、11月5日(水)〜8日(土)午前9時〜午後7時

ところ 公民館 2階 ロビー

配布図書 小説・エッセイ・文庫・雑誌(オレンジページ、ESSE、のびのび子育てなど)

問合せ先 公民館内 社会教育課
☎(443)2671

青少年によい本をすすめる県民運動〜育てよう豊かな心 読書から〜

10月は、「青少年によい本をすすめる県民運動」の強化月間です。子どもの時から本に親しむことは、創造性や豊かな心を育てます。

ぜひ、家族ぐるみで豊かな読書習慣をつくってください。読書感想文・感想画も募集しています。

問合せ先 県民文化局 県民生活部
☎(954)6175



▲詳細はこちら

私立高等学校授業料補助金

対象

町内に住所を有し、私立高等学校の全日制課程、定時制課程、専修学校の高等課程のいずれかに在籍する生徒の保護者のうち、愛知県私立高等学校等授業料軽減補助金を受けている方または県外の私立高等学校等に在籍し同制度の所得基準に該当する方

※本年度の授業料の自己負担がない方は対象外です。

補助金額 年額1万円以内

受付期限 令和8年1月30日(金)

詳細は、各ホームページをご確認ください。



▲町HP



▲県HP

申請・問合せ先 役場 学校教育課
内線208

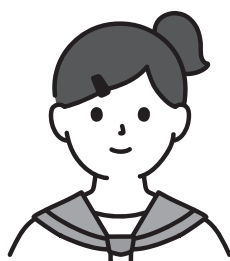

マイナンバーカード つくりませんか

マイナンバーカードの申請および受け取りの方法は、町ホームページやマイナンバー総合サイトでご確認ください。なお、申請は役場住民課でも受け付けています。



▲町HP
(マイナンバー)



▲マイナンバー
総合サイト

また、平日に都合が悪い方向けて休日窓口も開設しています。
とき 10月18日(土)午前9時～正午
ところ 役場住民課

※休日窓口は混雑状況により待ち時間が生じることがありますので、時間に余裕をもってお越しください。

※マイナンバーカードの申請および受け取り以外の住民課窓口業務は行いません。

問合せ先 役場住民課
内線121・174

2025年国勢調査の 回答にご協力ください

総務省では、10月1日現在で国勢調査を実施します。

この調査は、国内の人口・世帯の実態を把握し、各種行政施策その他の基礎資料を得ることを目的

として、統計法に基づき実施する国の重要な統計調査です。

皆さんにより便利にご回答いただくため、パソコンやスマートフォンを使って、簡単に回答することが可能です。

9月20日から、調査員が各世帯に調査書類の入った青色の封筒をお届けしていますので、調査の趣旨をご理解いただき、ご回答をお願いします。

なお、統計法に基づき調査内容の秘密は厳守されますので、正確なご記入をお願いします。

問合せ先 役場企画政策課
内線126



▲詳細は町HP

コミュニティ・ゴミゼロ運動の 事業終了について

毎年各地区コミュニティ推進協議会と町が共同で、ゴミゼロ運動を町内一斉開催してきましたが、

各地区コミュニティ推進協議会と協議の結果、今年度より町内一斉でのゴミゼロ運動は行わないこととなりました。これまでゴミゼロ運動へご協力いただきありがとうございました。今後とも、地域の環境美化にご協力をお願いします。

問合せ先 役場企画政策課
内線134

みんなで医療費を減らそう

年々増加傾向にあり、今後増えることが予想される医療費。

この医療費は、皆さんが納める保険税等で賄われているため、医療費が増え続けると、負担増につながってしまいます。

大切な医療費が増加しないように次の点に注意して、適切な受診を心掛けましょう。

●日頃から健康づくりを心掛けましょう

●定期的に健康診断を受けて、早期発見・早期治療を心掛けましょう

●気軽に相談に乗ってくれる「かかりつけ医」を持ちましょう

●薬は適切な用量、用法で服用しましょう

●なるべく診療時間内に受診するようにならしましょう

問合せ先 役場保険医療課
内線144・170



赤い羽根共同募金が スタートします

10月1日から全国一斉に赤い羽根共同募金運動が行われます。本町においても、地区総代の方々に呼びかけ町内会や各ご家庭よりご協力いただいている戸別募金や、公共施設、赤い羽根協力店に募金箱を設置するなど、さまざまな形で町内の皆さんに協力を呼びかけていきます。

赤い羽根共同募金運動へのご理解とご協力をお願いします。

問合せ先 大治町共同募金委員会
(社会福祉協議会内)
☎(441)1820

中小企業の退職金 国の制度がサポートします

中小企業退職金共済制度は、中小企業の事業主が従業員の退職金を計画的に準備できる国の退職金制度です。国からの掛金助成があり、掛金は全額非課税で手数料もかかりません。家族従業員やパートタイマーも加入できます。

問合せ先 中小企業退職金共済本部
☎03(6907)1234



▲詳細はこちら

お知らせ

募集

お願い

相談

催し

講座・教室

お知らせ

募集

お願い

相談

催し

講座・教室

募集



ホームページバナー広告

町では、ホームページバナー広告を募集しています。ぜひご利用ください。

規格 縦60ピクセル×横120ピクセル、GIF(アニメーション不可)またはJPEG、5KB以内
掲載場所 町ホームページのトップページ
掲載期間 1カ月単位
※連続掲載できる期間は同一年度で12カ月まで

掲載料(月額・税込み)

1枠 5000円

※12カ月連続の場合は5万円

申込期間 掲載開始希望日の6カ月前から前月の初日

申込方法 町ホームページからダウンロードした申込書に記入の上、原稿案(デジタルデータ)・業務内容の分かる書類・納税証明書(町外の方のみ)とともに提出してください。

申込・問合せ先 役場 企画政策課 内線163



▲町HP

10月は「里親月間(里親を求める運動)」です

里親とは、保護者の病気、虐待などさまざまな事情によって自分の家庭で暮らせなくなった子どもたちを、子どもやその家庭に必要な期間、温かい家庭的な雰囲気の中で養育する方のことです。県では、里親になっていただける方を募集しています。

問合せ先 海部児童・障害者相談センター ☎0567(25)8118

お願い



浄化槽をお使いの皆さんへ

浄化槽は微生物の働きで、し尿や生活雑排水(台所や洗濯から発生する污水)をきれいにします。維持管理を正しく行わないと機能が低下し、川や海などの水質汚濁の原因となってしまう。維持管理の内容は「法定検査・保守点検・清掃」の3つです。必ず実施しましょう。

法定検査

(一社)愛知県浄化槽協会へお申し込みください。

☎(481)7160

保守点検・清掃

可能な業者は県ホームページから確認できます。清掃は、清掃指定業者がお住まいの地域によって異なりますので、不明な場合は産業環境課へお問合せください。

問合せ先 役場 産業環境課 内線124



▲県HP



ペットの飼い方について

●ペットの糞尿は飼い主が責任をもって片付けてください

家の前や歩道などペットの糞尿が放置され、悪臭、汚れで困っているとの苦情が多く寄せられています。

糞尿を適正に処理し、他人に迷惑を掛けないように努めることは飼い主の責任です。持ち帰って適切に処理しましょう。

●野良猫を世話している方は餌をあげるだけでなく、責任をもつて管理してください

猫に餌を与えているだけではなく、糞尿を始末していますか？あ

スプレー缶の

出し方について



問合せ先 役場 産業環境課 内線124

スプレー缶を資源物として出す際に、穴開けをお願いしていましたが、不適切な方法で穴を開けた場合、火災事故につながる恐れがあります。火災事故等を防ぐため、今後は中身を最後まで使い切り、缶を振って音を確認するなどにより充填物が残っていないか確認した後、穴を開けずに資源物の専用かごに出してください。

また、ごみ収集車の火災の原因になるので、不燃ごみ袋には絶対に入れないでください。資源物の正しい分別にご協力をお願いします。

問合せ先 役場 産業環境課 内線124

相談



行政相談月間

総務省では、国や特殊法人などの業務について、皆さんからの苦情や要望等をお聞きする「行政相談」を行っています。

この行政相談制度を皆さんに知って、利用いただくために9月から10月までを「行政相談月間」とし、本町でも次のとおり「行政相談所」を開設します。お気軽にご相談ください。

とき 10月14日(火)午後1時～3時
ところ 役場2階 第2会議室

相談員 行政相談委員

※「行政相談委員」とは、総務大臣から委嘱されている民間のボランティアで、皆さんの身近な相談相手です。

相談料 無料(秘密厳守)

●一日合同行政・法律相談所の開設

総務省中部管区行政評価局は、次のとおり、「一日合同行政・法律相談所」を開設し、年金、登記、雇用、道路等の行政相談をはじめ、税金に関する相談、相続、離婚等の法律相談も受け付けます。お気軽にご利用ください。

とき 10月21日(火)午後1時～4時(相談受付は正午～午後3時30分)
ところ ナディアパーク3階
デザインホール

相談料 無料(秘密厳守)

問合せ先 総務省中部管区行政評価局

☎(972)7415

※弁護士、司法書士、税理士、行政書士への相談は要事前予約
(10月14日(火)午前9時から予約開始)

司法書士による相続登記・成年後見等相談

司法書士による相続登記・成年後見等相談を行います。相談は事前に予約が必要です。相談時間は1組25分程度で、受付順とします。
プライバシーは厳守しますの
で、お気軽にお申し込みください。
とき 11月11日(火)午後2時～4時
ところ 総合福祉センター1階
相談室

内容 相続登記・多重債務・民事一般・成年後見・家事事件など

定員 4組(要予約)

相談料 無料

申込期間 10月1日(水)～11月6日(木)午前8時30分～午後5時15分

※土日・祝日を除く

申込・問合せ先 社会福祉協議会

☎(441)1820

弁護士による無料法律相談

弁護士による無料法律相談を行います。相談は事前に予約が必要です。相談時間は1組25分程度で、受付順とします。

プライバシーは厳守しますの
で、お気軽にお申し込みください。

とき 11月18日(火)午後2時～4時

ところ 総合福祉センター1階
相談室

定員 4組(要予約)

申込期間 10月1日(水)から受け付け開始

午前8時30分～午後5時15分

※土日・祝日を除く

利用回数 多くの方に利用していただくために、年度内において、相談は1人につき1回です。

申込・問合せ先 社会福祉協議会

☎(441)1820

※心配ごと相談も、社会福祉協議会窓口で常時相談を受け付けています。併せてご利用ください。

専用ダイヤル ☎(442)7793

行政書士無料相談会の「ご案内」

県行政書士会海部支部主催により、「無料相談会」を開催します。お気軽にご相談ください。

●あま会場

とき 10月11日(土)午前10時～正午、午後1時～3時

ところ あま市甚目寺総合福祉会館

●津島会場

とき 10月18日(土)午前10時～正午、午後1時～3時

ところ 津島市文化会館

内容 遺言・相続・農地転用・開発申請など許認可手続き・戸籍手続き・内容証明・会社定款・入管関係

相談員 県行政書士会 海部支部会員

相談料 無料(予約不要)

※天候等により、やむを得ず中止にする場合があります。ご理解をお願いします。

問合せ先 県行政書士会

☎(931)4068



お知らせ

募集

お願い

相談

催し

講座・教室

お知らせ

募集

お願い

相談

催し

講座・教室

保育所等就職支援相談窓口

町では、保育士資格を持ちながらも現在保育現場で働いていない「潜在保育士」の現場復帰や保育士資格の取得を旨とする方を支援し、保育人材の安定的な確保を図るため「保育所等就職支援相談」を行っています。

子ども家庭支援員が町内の保育所などへの就職を支援します。雇用形態は正規、非正規を問いません。お気軽にご相談ください。

対象 保育士、保育教諭（資格取得予定者も含む）

相談方法 事前に相談日を電話で予約し、予約した日時に子育て支援課へお越しください。

紹介先 町内の保育所、認定こども園、小規模保育事業所等

問合せ先 役場子育て支援課
内線273

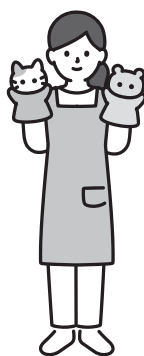

催し



みんなでやろまい！
はるみなフェス

令和5年度から活動を休止していた大治南小学校地区コミュニティ推進協議会が今年度から新たな体制で活動を再開し、お祭りを開催します。皆さん誘いあわせの上、ご参加ください。

とき 11月2日（日）正午～
ところ 大治南小学校 校庭

内容

●ゲームコーナー、ステージイベント、夜にはスカイランタンが会場を盛り上げます。

●自動車の駐車場はありませんので、徒歩または自転車でお越しください。

●雨天時はプログラムが変更となる場合があります。

●詳細は、大治南小学校地区コミュニティ推進協議会ホームページまたはインスタグラムをご確認ください。



問合せ先 役場企画政策課
内線134

講座・教室



認知症サポーター養成講座

認知症について勉強し、誰もが暮らしやすいまちを一緒に作りませんか。まずは、認知症を知ることから始めましょう。

とき 10月4日（土）午後2時～3時30分

ところ 総合福祉センター希望の家会議室・研修室

内容

●認知症の症状

●認知症の診断・治療、予防

●接するときの心構え

●家族の気持ちの理解

●サポーターとは

●劇団による寸劇など

参加費 無料（予約不要）

問合せ先 地域包括支援センター
☎（442）0857



身に付けよう応急手当 普通救命講習Ⅰ

とき 10月26日（日）午前9時30分～午後0時30分

ところ 海部東部消防組合消防本部 講堂

対象 町内・あま市内在住、在勤または在学の方で15歳以上の方

内容 応急手当の基礎知識、救命措置（成人に対する心肺蘇生法）

定員 15名

参加費 無料

受付期間 10月6日（月）～19日（日）

申込場所 海部東部消防組合消防本部 消防署・北分署・南分署

申込方法 救命講習受講申請書で受け付けます。

※申請書は、消防本部・各消防署で配布、または海部東部消防組合ホームページからダウンロードできます。

※メール・電話・ファクスでの申し込みはできません。

※団体・グループ等で受講希望の場合は、指導員が出向し、講習を実施することが可能です。



問合せ先 海部東部消防組合消防本部 消防課
☎（442）1605

海部地方防災リーダー養成講座

近年大規模な自然災害が多発しており、今まで以上に地域防災力の重要性が高まっています。

そこで、地域防災の中心的な役割を担う「防災リーダー」の養成講座を開催します。

とき 12月6日・13日(全2回・全土曜)午前9時30分～午後4時30分

ところ 弥富市総合社会教育センター 2階会議室2

対象 次の全てに該当する方

① 満15歳以上の方(18歳未満の方は、保護者の同意が必要です。)

② 津島市、愛西市、弥富市、あま市、大治町、蟹江町、飛島村のいずれかの市町村に在住・在勤・在学の方

③ 講座受講後も防災活動に意欲的に取り組んでいただける方

定員 25名程度 ※応募者多数の場合は抽選

主な内容

● 災害時の救急医療について

● 災害図上訓練(DIG)等

受講料 無料(交通費および昼食等は自己負担)

申込期限 10月29日(水)

申込方法 窓口または電話

申込・問合せ先 役場 防災危機管理課 内線252

八穂環境学習教室

八穂クリーンセンターで月に1回八穂環境学習教室を開催しています。

講座名 クリスマスリースづくり

とき 12月13日(土)午前9時30分～11時30分

内容 木の実を使って、自分だけのクリスマスリースを作ろう

定員 40名

※事前予約制で定員を越える場合は抽選になります。

問合せ先 海部地区環境事務組合 環境対策室

TEL 0567(68)6500
FAX 0567(68)6700



▲詳細は八穂環境学習教室HP

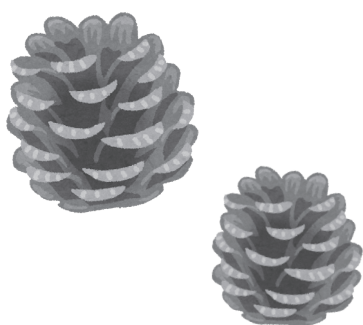

オンライン申請をご利用ください

自宅や職場のパソコン、スマートフォンからインターネットを使って、24時間365日、申請・届け出の手続きを行うことができます。

また、住民票の写しや税証明の発行などの支払いに、キャッシュレス決済が利用できます。ぜひご利用ください。

● 対応するキャッシュレス決済手段

クレジットカード決済、PayPay、Pay-easy

問合せ先 役場 総務課 内線153



▲詳細は町HP



ご存じですか。
エフエムななみ77.3MHz

パソコン、スマートフォンからも聴くことができます。下の2次元コードからアクセスしてください。



海部地域のコミュニティFM放送局「エフエムななみ」が、ラジオを通じて、皆さんへ地域に密着した情報を毎日お届けしています。

- 町からの行政情報
- 災害情報
- 暮らしに役立つお天気や交通情報
- 地域密着情報

特に災害時には、有力な情報収集手段となります。

- ・ 地域に特化した情報
- ・ 停電時にも使用可能
- ・ 持ち運びが容易

一家に1台、ラジオを非常持ち出し品として常備していただき、地域密着型FM放送局「エフエムななみ 77.3MHz」を皆さんの情報収集手段の一つとして、ぜひご活用ください。

問合せ先 役場 企画政策課 内線163

すこやかガイド

高齢者インフルエンザ予防接種、高齢者コロナウイルス感染症予防接種

対象 本町に住民登録があり、次の条件のいずれかにあてはまる方

①65歳以上の方

②60歳以上65歳未満で、心臓、腎臓もしくは呼吸器の機能障害又はヒト免疫不全ウイルスによる免疫機能障害（いずれも身体障害者手帳1級相当の障害）を有する方

※対象②の方は、疾病の程度を証明できるもの（身体障害者手帳等）を持参の上、接種前に保健センターへ申し込みが必要です。

接種期間 10月15日(水)～令和8年1月31日(土)

実施場所 海部地区（大治町・津島市・愛西市・弥富市・あま市・蟹江町・飛島村）の指定医療機関

接種料金 高齢者インフルエンザ予防接種 1,200円

高齢者コロナウイルス感染症予防接種 4,000円

接種回数 年1回

接種方法

●指定医療機関での接種を希望する方は、事前に医療機関へ予約し、接種料金、本人確認書類（マイナ保険証、健康保険証、身体障害者手帳など）を持参の上、接種期間内に接種してください。

●海部地区の指定医療機関以外での接種を希望する方は、令和8年1月23日(金)までに保健センターへお問合せください。愛知県広域予防接種事業等の手続きが必要になる場合があります。（手続きの処理に2週間程度かかります）

※対象の方に対し、予診票の送付はありません。医療機関に備え付けの予診票を使用します。

※定期予防接種の対象外の方または対象であっても接種期間外に接種した方は、任意接種（全額自己負担）となります。

申請・問合せ先 保健センター健康館すこやかおおはる ☎(444)2714

第6回 保健推進員主催 町内ウォーキング～お寺めぐりコース～

申込制

とき 11月11日(火) 午前9時～10時30分

※雨天中止

集合場所 公民館

※車でのお越しはご遠慮ください。

対象 町内在住の方

※小学生以下の方は保護者が同伴してください。

参加費 100円（本年度に初めて参加する方のみ）

持ち物 タオル、帽子、動きやすい服装、飲み物（必ず持参してください。）

申込・問合せ先

保健センター健康館すこやかおおはる

☎(444)2714

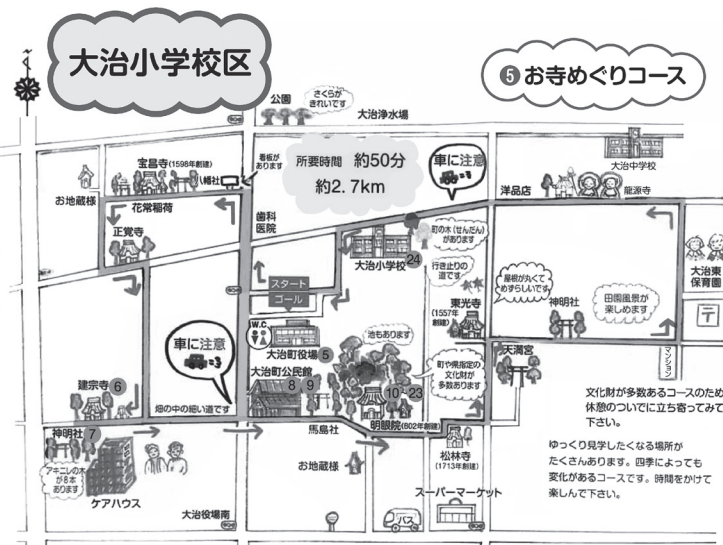

健康づくり教室 ～筋力アップ!寝たきり予防～

申込制

ロコモティブシンドローム予防教室

筋力の低下や運動器の障害は、寝たきりの要因となり、元気で不自由のない日常生活を送るためには、ロコモティブシンドローム（運動器症候群）の予防が重要です。運動指導士の指導の下、体力・筋力を維持し、寝たきり予防のコツを学びませんか。

とき 10月10日(金) 午後2時～3時

ところ 保健センター健康館すこやかおおはる

対象 町内在住の方

内容 ロコモティブシンドローム予防についての講話

講師 あいち健康プラザ 健康運動指導士

定員 30名 ※定員になり次第締め切り

持ち物 筆記用具

申込期限 10月3日(金)

申込・問合せ先 保健センター健康館すこやかおおはる ☎(444)2714



保健推進員主催健康教室 脳トレ体操であたまも身体もリフレッシュ ～オカリナ演奏を聴きながら～

申込制

体を動かしながら頭を働かせることで、脳の活性化を促し、認知機能の低下を防ぐ効果が期待できます。皆さんの参加をお待ちしています。

とき 10月27日(月) 10時～11時30分

ところ 保健センター健康館すこやかおおはる

対象 町内在住の方

内容 脳トレ体操、季節のレシピー配布、「町内ウォーキング等の年間予定表」の配布

講師 健康づくりリーダー

定員 30名 ※定員になり次第締め切り

参加費 無料

持ち物 飲み物、タオル

申込期限 10月24日(金)

申込・問合せ先 保健センター健康館すこやかおおはる ☎(444)2714



神経系難病患者・家族教室 (第2回)

申込制

とき 10月28日(火) 午後1時30分～3時

ところ 愛西市佐織総合福祉センター

対象 神経系難病患者とその家族

内容 講演「音楽で楽しいひとときを過ごしましょう」※講演後に交流会を行います。

講師 音楽療法カキツバタ 音楽療法士 いちかわ えつこ 高林久美子氏 たかばやし くみこ

定員 20名程度 ※定員になり次第締め切り

申込期間 10月1日(水)～17日(金)

申込・問合せ先 津島保健所 健康支援課 ☎0567(26)4137

母子保健事業

- 持ち物 母子健康手帳(必須) ●会場は保健センターです。
- 保健センターでの飲食はできません。あらかじめ済ませて来所してください。

予 予約制

事業名	対象	とき	受付時間
母子健康手帳の交付 予	妊娠した方	月～金曜(祝日除く)	午前9時～11時 午後1時30分～3時30分
【持ち物】①妊娠届出書 ②本人確認書類 ③マイナンバーの分かるもの ④通帳やキャッシュカード等妊婦本人の振込先が分かるもの			
妊婦・乳幼児相談 予	妊娠した方・乳幼児	毎週火曜	午前9時30分～11時
※身体計測のみ希望の方は予約不要			
母乳相談 予	妊娠・授乳している方	10月14・28日、 11月11・25日(火)	午前9時～11時
栄養相談 予	乳幼児とその家族	10月7日、11月4日(火)	午前9時～11時
ことばの相談 予	幼児	10月8・22日、 11月12・26日(水)	①午後1時30分～ ②午後2時30分～ ③午後3時30分～
発達相談 予	小学1年生までのお子さんと保護者	10月28日、11月25日(火)	①午前9時10分～ ②午前11時～
前期離乳食教室 予	4～6カ月頃の乳児とその家族	10月23日(木)	午前10時～10時10分
産後ケア事業 (短期入所型・居宅訪問型)	育児支援を必要とする母子	産後1年まで	お母さんの心身のケアや、授乳指導、育児相談等が受けられます。詳しくは、お問合せください。 【短期入所型】産科医療機関に宿泊 【居宅訪問型】居宅に助産師等が訪問

歯科保健事業

- 保 保健センターで実施(要事前予約)
- 医 医療機関で実施(要事前予約 指定歯科医療機関)

事業名	対象	とき
歯みがき相談 保	乳幼児および成人	10月14・28日、 11月11・25日(火)
【持ち物】使用中の歯ブラシ、母子健康手帳(乳幼児)		【受付時間】午前9時～11時
6歳臼歯 保護育成事業 医	満6歳から、小学3年生に該当する年度末まで ※町に住民登録のある方のみ	随時
【申込方法】保健センターへお申し込みください。(郵送可)		
妊産婦 歯科健康診査 医	妊娠中および産後1年未満の方 ※町に住民登録のある方のみ(歯科治療中の方を除く)	随時
歯周病健診 医	21・31・41・51・61・71歳の方(令和8年3月末時点) ※町に住民登録のある方のみ(歯科治療中の方を除く)	随時

成人保健事業

- 会場は保健センターです。

予 予約制

事業名	対象	とき	受付時間
成人健康相談 予	成人	毎週火曜	午前9時30分～11時
禁煙相談 予	たばこをやめたいと思っている方	毎週火曜	午前9時30分～11時
栄養相談 予	成人	10月7日、11月4日(火)	午前9時～11時
心の健康相談 予	心の悩みのある方やその家族等 ※医療機関に相談している方を除く	毎週火曜	午前9時30分～11時
がん検診・健康診査	「集団検診」および「個別検診」を実施します。 詳細については、町ホームページをご確認ください。		 <p>◀詳細は町HP</p>

予防接種

- 接種時の持ち物 **子ども** 母子健康手帳・予診票・本人確認書類（マイナ保険証、健康保険証など）
成人 予診票・本人確認書類（マイナ保険証、健康保険証など）
- 接種回数、間隔等詳細は町ホームページをご確認ください。



▲町HP

- 予防接種の予診票が手元にない方は保健センターへお問合せください。子どもの場合は、必ず母子健康手帳をお持ちください。（母子健康手帳または接種歴がわかるものをお持ちでない場合、予診票を交付することはできませんので、ご了承ください。）
- 海部地区(大治町・津島市・愛西市・弥富市・あま市・蟹江町・飛島村)指定医療機関で接種してください。
- 長期にわたり療養を必要とする疾病にかかった方等の定期接種の機会を確保する制度があります。詳細は保健センターへお問合せください。（ロタ、インフルエンザ、高齢者新型コロナウイルスは除く）

ワクチンの種類(定期・大人)	対象	接種期限等
高齢者肺炎球菌	接種日に満65歳の方	対象の方には65歳の誕生日を迎えた翌月に予診票を郵送しています。予診票を持参の上、海部地区の指定医療機関で接種してください。接種料金：2,000円（生活保護世帯は無料）
高齢者带状疱疹	今年度以下に以下の年齢に達する方 65歳、70歳、75歳、80歳、85歳、 90歳、95歳、100歳以上	接種期限：令和8年3月31日（火） 対象の方には4月初旬に接種券を郵送しています。接種券を持参の上、海部地区の指定医療機関で接種してください。接種料金：接種券をご確認ください。

- 接種日に満60歳以上65歳未満で、心臓、腎臓もしくは呼吸器の機能またはヒト免疫不全ウイルスによる免疫の機能障害を有する方は保健センターへお問合せください。
- 生活保護世帯の方は、接種前に申請が必要です。保健センターへお問合せください。

愛知県広域予防接種事業について

海部地区の指定医療機関以外の医療機関（愛知県内）で定期予防接種が受けられます。接種前に申請が必要になりますので、詳細は保健センターへお問合せください。広域予防接種連絡票の発行に2週間ほどかかります。

※申請者は、高齢者肺炎球菌は予診票、高齢者带状疱疹は接種券の添付が必要です。



▲町HP

申込・問合せ先 保健センター健康館すこやかおはる ☎(444)2714

歯と口の健康講座



海部歯科医師会

歯ぎしり

朝起きたときあごが重かったり、歯のすり減りが気になりますか。歯ぎしりを睡眠時に行っている可能性があります。夜間の睡眠中に、「ギギギー」と歯が強くすれ合うときの音が出ることで歯ぎしりと思われていますが、これはグラインディングと呼ばれるもので、歯ぎしりの中の代表的なものです。ほかにも歯を強く噛みしめたり、くいしばるクレンチング、歯をすばやくカチカチ鳴らすタッピングがあります。これらは、昼間にも無意識に行います。これらの3つをあわせてブラキシズムといいます。

原因については、精神的なストレスを抱えていて、しかも眠りが浅い場合や歯並びが悪かったり(不正咬合)、一見良くみえても、噛み合わせたときに均等に歯が接触せずに、特定の歯が強く接触する噛み合わせになっている場合(早期接触)など、いろいろ言われてはいますがよくわからないというのが現状です。

歯ぎしりが進むと歯がすり減る、歯がしみる、歯が割れる、被せ物詰め物が頻繁に外れるなどの症状が出ます。また、顎関節症が悪化したり頭痛、肩、首の痛みが出たりします。

治療方法として、一般的には歯科医院で個々の歯並びに合ったマウスピースを作成し、夜間などに使用することです。

自己診断としては、歯のすり減り、頬粘膜、舌の圧痕、骨隆起(骨の高まり)などがあれば歯ぎしりを行っている可能性があります。

一度かかりつけ歯科医院でご相談ください。歯の健康は、体の健康の源ですから！

こんにちは! 1歳になりました!

16日
生まれ
西條



こじま やまと
小島 大翔くん

誕生日おめでとう♪素敵な笑顔で、これから元気に健やかに!

21日
生まれ
西條



あおき ふうと
青木 楓羽くん

ぷーちゃん1歳おめでとう♡甘えんぼな楓羽はみんなのアイドルだよ!これからもスクスク大きくなってね♡♡

10月生まれの
みんな
おめでとう!

「こんにちは! 1歳になりました!」募集中!

対象 本町在住で、広報発行月に満1歳の誕生日を迎えるお子さん

例 10月生まれば10月号

締切 各生まれ月の2カ月前の10日

応募方法 ①応募用紙を提出(企画政策課窓口または保健センターの応募箱)

②応募フォームより申込

問合せ先 役場 企画政策課 内線163



▲詳細は
町HP



◀すべてのコースで先着順となります。ご希望のコースがございましたらお早めにご予約ください。

1ヶ月 10月コース おためし教室

参加費 2,000 円(4回レッスン)



入会キャンペーン実施中

おためし教室受講後、当月内のご入会で…

入会金 5,500 円▶免除!

水着も帽子も▶プレゼント!

KL SPORTS おかげさまで5周年

あま大治 スイミングスクール

〒490-1144 大治町西條柳原 100 TEL052-444-9500
<https://amaoharu.kls.co.jp/>

2025.3.20 プール撮影会にて