

2023

10

No.500

広報

おあはる



商工祭 with はるウィン 2023



●10月22日(日)10時から商工祭 with はるウィン2023が大治中学校にて開催されます ぜひご参加ください!

- 2 第45回文化展
- 3 金婚夫婦のみなさんおめでとうございます
- 4 - 11 Information
- 12 海部地区環境事務組合リユース品を抽選提供します!
- 13 福祉医療費受給者証の手続きはお済みですか
- 14 - 15 子育て応援!!
- 16 子育て楽楽フェスティバル
- 17 人権擁護委員にご相談ください!
- 18 - 19 今月のカレンダー

- 20 はるちゃんグッズ好評発売中!
- 21 大治町メールサービスをご利用ください!
- 22 - 23 シニア向け情報
- 24 防犯NOW
- 25 マイナンバーカード
- あんなとき こんなとき
- 26 - 27 町職員の給与等を公表します
- 令和5年度第1回コミュニティミーティングを開催しました
- 28 すこやかガイド
- 29 - 35 こんにちは!1歳になりました!
- 36



今月の納税等

納期限/口座振替日

10月31日

- 町県民税 3 期
- 国民健康保険税 4 期
- 介護保険料 4 期
- 後期高齢者医療保険料 4 期
- 保育所運営費保護者負担金 10月分

納付は便利な口座振替で
既に申し込み済みの方は残高確認を!

人口・世帯

(令和5年9月1日現在)

人口:	33,459人	(+21)
男:	16,928人	(+6)
女:	16,531人	(+15)
世帯数:	14,638世帯	(+13)

第45回 文化展

町内の皆さんが丹精を込めて制作した書画・工芸作品などを展示します。美味しい呈茶コーナーや楽しい体験コーナーもありますので、ぜひお越しください。

とき 11月4日(土) 午前10時～午後4時(体験コーナー きり絵)

11月5日(日) 午前10時～午後3時(体験コーナー つるし飾り)

※体験コーナーは、両日とも午前10時から正午までです。

ところ 公民館 3階 講堂・体育室

内容 書道、絵画、陶芸など約300点の作品展示

・特別展 「己書～心のままに、自由に楽しく描く～」

※駐車場には限りがありますので、徒歩や自転車での来場にご協力ください。

申込・問合せ先 公民館内 社会教育課 ☎(443) 2671

大治町主催 スマホ講座 開催します

対象 どなたでも受講できます。

(スマートフォンをお持ちでない方でも受講できます。)

定員 20名程度 ※申込多数の場合は抽選

申込方法 10月18日(水)までに役場総務課へ
電話で申込みください。

申込時に希望の日時の記号(①または②)、
氏名・電話番号・住所をお伝えください。

10月27日(金)

① **とき** 午前10時～正午
ところ 公民館 視聴覚室

①の内容

スマホの特徴、地図・カメラ・写真の基本操作、音声入力を利用した文字入力操作 など

10月27日(金)

② **とき** 午後2時～4時
ところ 公民館 視聴覚室

②の内容

・マイナンバーカードの申請方法
・アプリのインストール方法、地図アプリの利用方法、SNS(LINE)の使い方 など

申込・問合せ先 役場 総務課 内線153

金婚夫婦のみなさん おめでとうございます

町内にお住まいの結婚生活50年を迎えた金婚夫婦の方が17組いらっしゃいます。

ご夫婦が50年間健康で連れ添っておられる姿を拝見しますと、ほほ笑ましい限りです。

これからも我々のお手本として仲むつまじく、未永く健康で明るい生活を送られますよう心より祝福いたします。



長牧B
川口夫妻



島井
赤尾夫妻

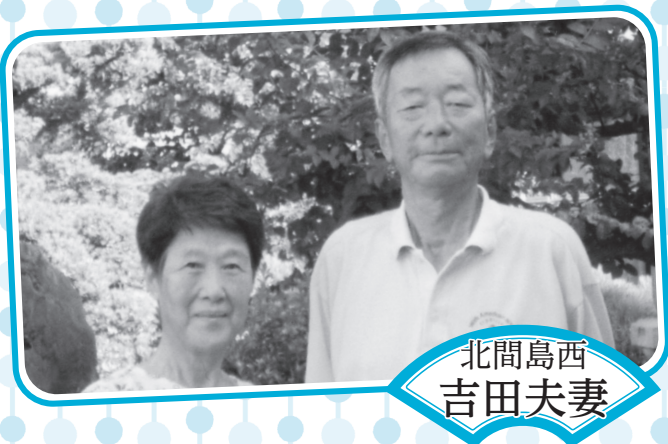

北間島西
吉田夫妻

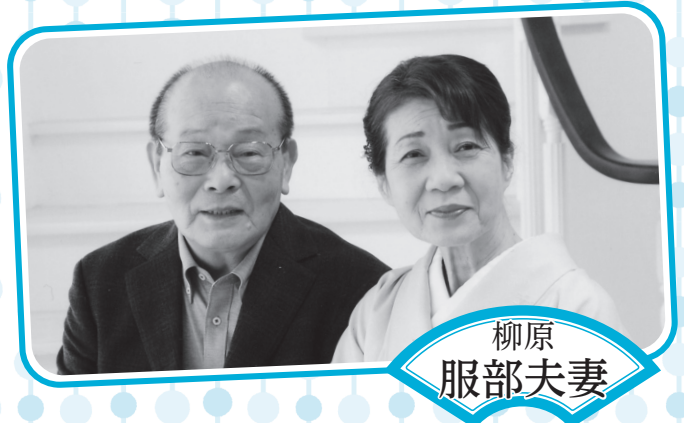

柳原
服部夫妻

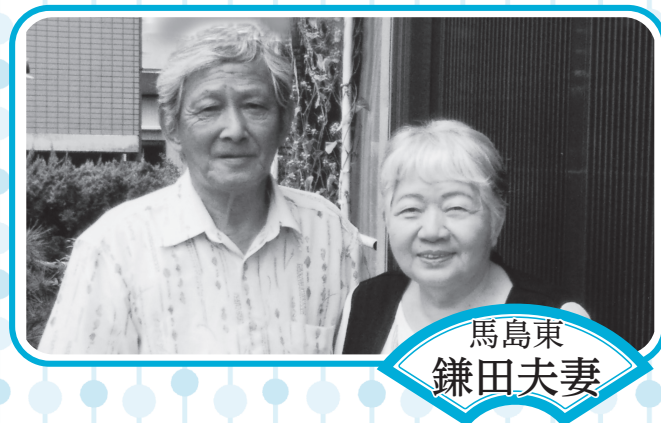

馬島東
鎌田夫妻

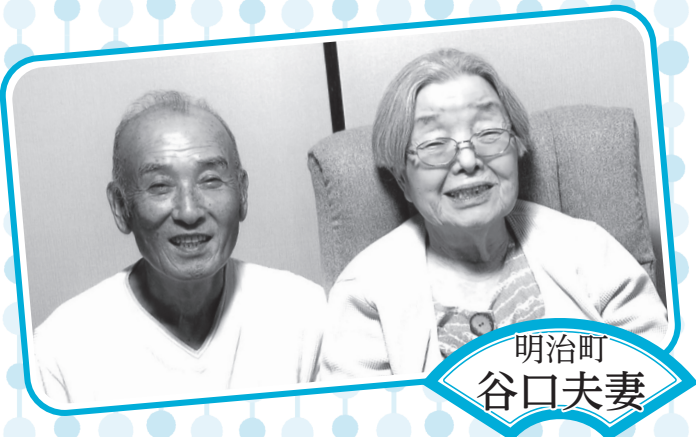

明治町
谷口夫妻

- ・長牧B
 - ・一町田
 - ・一町田
 - ・柳原
 - ・川崎
 - ・三本木東
 - ・鎌須賀
 - ・明治町
 - ・花常西
 - ・島井
 - ・森島夫妻
 - ・布施夫妻
 - ・伊藤夫妻
 - ・安達夫妻
 - ・倉間夫妻
 - ・石黒夫妻
 - ・小川夫妻
 - ・山田夫妻
 - ・吉田夫妻
 - ・塚松夫妻
- ほか1組のご夫婦はご希望により写真等の掲載をしません。

毎日の生活のためになる情報を
たくさんお届けします!

Information

インフォメーション

お知らせ



大治読書の日
↳ 図書の出冊数が増えます

11月の第1土曜・日曜の4日(土・5日(日))は、大治読書の日です。

10月28日(土)から11月26日(日)までの期間中、図書の貸出冊数を1人3冊から5冊へ変更します。ぜひ図書室をご利用ください。

皆さん、この機会に多くの本をお読みいただき、読書の楽しさ・素晴らしさを感じてください。

問合せ先 公民館内 社会教育課
☎(443)2671

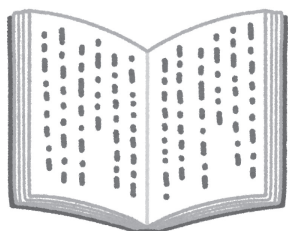

自転車は車両です
不慮の交通事故に
備えましょう

●本県では自転車損害賠償責任保険等への加入が義務化されています

自転車安全整備制度(TSマーク)に加入

TSマークは、自転車安全整備店で点検・整備した自転車に貼付されるもので、1年間有効の傷害保険と賠償責任保険が付いています。(詳しくは、公益財団法人 日本交通管理技術協会のホームページをご覧ください。)

損害賠償責任保険に加入

既に加入済の自動車任意保険、火災保険、傷害保険の特約に付帯している場合もありますので、保険の証書をご確認ください。

●ヘルメットの着用が努力義務化されました

4月から、すべての自転車利用者のヘルメット着用が努力義務となりました。

本町では、ヘルメットを購入した7歳〜18歳の児童生徒等お

よび65歳以上の高齢者を対象に、上限2000円の補助があります。条件など詳しくはホームページをご覧ください。

問合せ先 役場 防災危機管理課
内線151・152

私立高等学校授業料
補助金

対象 本町に在住の私立高等学校の全日制課程、定時制課程、専修学校の高等課程のいずれかに在籍する生徒の保護者のうち、愛知県私立高等学校等授業料軽減補助金を受けている方または県外の私立高等学校等に在籍し同制度の所得基準に該当する方
※所得基準は県ホームページをご覧ください。

※本年度の授業料の自己負担がない方は対象外です。

補助金の額 年額1万円以内

※3月末に振り込み予定

申請に必要なもの

① 私立高等学校授業料補助金交付申請書(様式第1)

※学校で証明を受けたもの

② 預貯金通帳

※県外の私立高等学校等に在籍

し、愛知県私立高等学校授業料軽減補助金の所得基準に該当する場合で、令和5年1月1日に本町に住民票がない方は、**①②**に加え、「所得課税証明書」が必要です。提出された書類により審査します。

提出期限 令和6年1月31日(水)

注意 申請書提出後、次のいずれかに該当する場合は、速やかに学校教育課へお申し出ください。

- ・私立高等学校を休学、転学、退学したとき
- ・住所を異動したとき

申請・問合せ先 役場 学校教育課 内線207

令和6年度 新入学児童の健康診断 および入学説明会

町教育委員会では、令和6年度に小学校へ入学する児童を対象に就学時健康診断と入学説明会を行います。

対象児童の家庭には案内を郵送しますので、実施日の5日前になつても届いていない場合は学校教育課へお申し出ください。

とき

- ・ 大治小学校 11月2日(木)
- ・ 大治南小学校 10月26日(木)
- ・ 大治西小学校 10月19日(木)

受付時間 午後1時～1時20分

検査時間 午後1時30分～3時30分(予定)

対象 平成29年4月2日～平成30年4月1日生まれの児童

※詳しくは案内をご覧ください。

問合せ先 役場 学校教育課 内線207

国保特定健診・後期高齢者健診は受けましたか

大治町国民健康保険および後期高齢者医療保険に加入している健康診査対象者の方には、既に受診券をお送りしています。まだ受診していない方は10月31日(火)までに指定医療機関で受診をお願いします。

この日を過ぎたら受診券は使用することができませんのでご注意ください。

健康診査は内臓脂肪の蓄積をチェックし、さらにメタボリックシンドロームのリスクを見つけることで、自覚症状のない段階から、生活習慣の改善を行うことを目的としています。年1回の健診は、生活習慣を見直してリスクの芽を摘み取るチャンスです。

日頃は医療機関に行くことが少ない方も、ぜひこの機会に健診を受けましょう。

問合せ先 役場 保険医療課 内線170

海部津島・稲沢地区 県立学校合同説明会

尾西地区の県立学校が一堂に会して合同説明会を開催します。

とき 10月15日(日)

ところ 津島市文化会館 大ホール

内容 個別相談会・部活動発表等

※申込不要。詳細は各校ホームページをご覧ください。

問合せ先 美和高等学校 (443)1700
津島東高等学校 0567(24)6001

赤い羽根共同募金が スタートします

10月1日から全国一斉に赤い羽根共同募金運動が行われます。本町においても、地区総代に呼びかけ、町内会や各ご家庭よりご協力いただく戸別募金や、公共施設や赤い羽根協力店に募金箱を設置するなど、さまざまな形で町内の皆さんに協力を呼びかけていきます。

赤い羽根共同募金運動へのご理解とご協力をお願いします。

問合せ先 大治町共同募金委員会(社会福祉協議会内) (441)1820

中小企業の退職金 国の制度がサポートします

中小企業退職金共済制度は中小企業の事業主が従業員の退職金を計画的に準備できる国の退職金制度です。国からの掛金助成があり、掛金は全額非課税で手数料もかかりません。家族従業員やパートタイマーも加入できます。

詳しくは、ホームページをご覧ください。

お知らせ

募集

お問い合わせ

スポーツ

催し

講座・教室

ご覧ください。

問合せ先 中小企業退職金共済

本部 ☎03(6907)1234

① <https://chutaikyō.taisyokukin.go.jp/>

② <https://chutaikyō.taisyokukin.go.jp/>



募集



ホームページバナー広告

町では、ホームページバナー広告を募集しています。ぜひご利用ください。

規格 縦60ピクセル×横120ピクセル、GIF(アニメーション不可)またはJPEG、5KB以内

掲載場所 町公式ホームページのトップページ

掲載期間 1カ月単位

※連続掲載できる期間は同一年度で12カ月まで

掲載料(月額・税込み)

1枠 5000円

※12カ月連続の場合は5万円

申込期間 掲載開始希望日の6

カ月前から前月の初日

申込方法 町ホームページからダウンロードした申込書に記入の上、原稿案(デジタルデータ)

・業務内容の分かる書類・納税証明書(町外の方のみ)とともに提出してください。

申込・問合せ先 役場 企画政策課 内線163

策課 内線163



ポリテクセンター

名古屋港受講生

ポリテクセンター名古屋港では、港湾、物流業界で活躍する人材を育成するため、物流機械運転科受講生を募集します。

訓練期間 令和6年1月5日(金)～6月25日(火)

募集科 物流機械運転科

選考 筆記試験、面接(12月14日(木))

対象 公共職業安定所で求職登録をされており、訓練受講が必要と認められ、自動車運転免許(普通自動車以上)を取得している方

定員 20名

受講料 無料(教科書、作業服代)

等は自己負担)

申込方法 10月2日(月)から11月10日(木)までに、入所願書に必要事項を記入し、居住地を管轄するハローワークに提出してください。

その他 説明会をポリテクセンター名古屋港で10月18日、11月8・15日(水)9時30分から実施(予約不要)

問合せ先 ポリテクセンター名古屋港 ☎(381)2775

① <https://www3.jeed.go.jp/nagoyakouwan/poly/>

② <https://www3.jeed.go.jp/nagoyakouwan/poly/>

10月は「里親月間(里親を求める運動)」です

里親とは、保護者の病気、虐待などさまざまな事情によって自分の家庭で暮らせなくなった子どもたちを、子どもやその家庭に必要な期間、温かい家庭的な雰囲気の中で養育する方のことです。県では、里親になつていただける方を募集しています。

問合せ先 海部児童・障害者相談センター

☎0567(25)8118

自衛官等

自衛官等募集が行われます。ご希望の方は、お申し込みください。

募集項目

- ① 自衛官候補生
- ② 一般曹候補生
- ③ 防衛大学校(一般)
- ④ 陸上自衛隊高等工科学校生徒(推薦)
- ⑤ 陸上自衛隊高等工科学校生徒(一般)

資格

- ① 18歳以上33歳未満の方
 - ② 18歳以上21歳未満で、高卒者(見込含む)または高専3年次修了者(見込含む)
 - ③ 男子で中卒(見込含む)の17歳未満、成績優秀かつ生徒会活動等に顕著な実績を修め、学校長が推薦できる方
 - ④ 男子で中卒(見込含む)の17歳未満の方
- 受付期間**
- ① 年間を通じて受け付け
 - ② 9月6日(水)～11月30日(木)
 - ③ 7月1日(土)～10月18日(水)
 - ④ 10月1日(日)～12月1日(金)
 - ⑤ 10月1日(日)～令和6年1月5日(金)

お知らせ

募

集

お

願

い

相

談

ス

ポ

ー

ツ

催

し

講

座

・

教

室

申込・問合せ先 自衛隊愛知地
方協力本部 一宮地域事務所
☎0586(73)7522

お願い



浄化槽をお使いの皆さんへ

浄化槽は微生物の働きで、し尿や生活雑排水(台所や洗濯から発生する汚水)をきれいにします。維持管理を正しく行わないと機能が低下し、川や海等の水質汚濁の原因となってしまう。維持管理の内容は「法定検査・保守点検・清掃」の3つです。必ず実施しましょう。

法定検査

(一社)愛知県浄化槽協会へお申込みください。
☎(481)7160

保守点検・清掃

可能な業者は県ウェブサイトで確認できます。清掃に関しては、清掃指定業者がお住いの地域によって異なりますので、

依頼先が不明の場合は産業環境課へお問合せください。



県ホームページ

問合せ先 役場 産業環境課
内線124

スプレー缶の出し方について

スプレー缶を資源物として出す際に、穴あけをお願いしていましたが、不適切な方法で穴をあけた場合、火災事故につながる恐れがあります。火災事故等を防ぐため、今後のスプレー缶の出し方については、中身を最後まで使い切り、缶を振って音を確認するなどにより充填物が残っていないか確認した後、穴を開けずに資源物の専用かごに出してください。

また、「ごみ収集車の火災の原因になるので、不燃ごみ袋には絶対に入れないでください。資源物の正しい分別にご協力お願いします。」

問合せ先 役場 産業環境課
内線124

相談



行政相談をご利用ください

総務省では、国や特殊法人などの行っている仕事について、国民の皆さんから苦情や意見・要望をお聞きするため「行政相談」を行っています。

この行政相談制度を皆さんに知って、利用いただくために10月16日(月)から22日(日)までを「行政相談週間」としています。また、本町でも次のとおり「行政相談所」を開設します。お気軽にご相談ください。

とき 10月10日(火)午後1時～3時

ところ 役場 2階 第2会議室
相談員 行政相談委員

※「行政相談委員」とは、総務大臣から委嘱されている民間のボランティアで、皆さんの身近な相談相手です。

相談料 無料(秘密厳守)

● **一日合同行政・法律相談所の開設**

総務省中部管区行政評価局

は、次のとおり、「一日合同行政・法律相談所」を開設し、年金、登記、雇用、道路等の行政相談をはじめ、税金に関する相談、相続、離婚等の法律相談も受け付けます。お気軽にご利用ください。

とき 10月26日(木)午前10時～午後3時(相談受付は午後2時30分まで)

ところ ナディアパーク 3階 デザインホール

相談料 無料(秘密厳守)

問合せ先 総務省中部管区行政評価局 ☎(972)7415

※弁護士、司法書士、税理士、行政書士への相談は要事前予約(10月12日(木)午前9時から予約開始)

司法書士による相続登記・成年後見等相談

司法書士による相続登記・成年後見等相談を行います。相談は事前に予約が必要です。相談時間は1組25分程度で、受付順とします。

プライバシーは厳守しますので、お気軽にお申し込みください。

お知らせ

募

集

お願い

相談

スポーツ

催

し

講座・教室

とき 11月14日(火)午後2時～4時

ところ 総合福祉センター1階相談室

内容 相続登記・多重債務・民事一般・成年後見・家事事件など

定員 4組(要予約)

相談料 無料

申込期間 10月2日(月)～11月9日(木)

※土日・祝日を除く午前8時30分～午後5時15分

申込・問合せ先 社会福祉協議会 ☎(441)1820

無料法律相談

弁護士による無料法律相談を行います。相談は事前に予約が必要です。相談時間は1組25分程度で、受付順とします。

プライバシーは厳守しますので、お気軽にお申し込みください。

とき 11月21日(火)午後2時～4時

ところ 総合福祉センター1階相談室

定員 4組(要予約)

申込期間 10月2日(月)から受付開始

※土日・祝日を除く午前8時30分～午後5時15分

申込・問合せ先 社会福祉協議会 ☎(441)1820

行政書士無料相談のご案内

愛知県行政書士会海部支部主催により、「無料相談会」を開催します。お気軽にご相談ください。

とき 10月14日(土)午前10時～正午、午後1時～3時

ところ 津島市文化会館

内容 遺言・相続・農地転用・開発申請など許認可手続き・戸籍手続き・内容証明・会社定款・入管関係

相談員 県行政書士会海部支部会員

相談料 無料(予約不要)

※天災、新型ウイルス等による不測の事態の際には、やむを得ず中止にさせていただきます。あらかじめご理解いただきますようお願いいたします。

問合せ先 県行政書士会 ☎(931)4068

スポーツ



スポーツ協会功労者表彰

スポーツの振興発展に貢献し、その功績が顕著にして、他の模範となり次の要件に該当する方を表彰します。

対象 代表選手として県大会で優勝、またはこれに準ずる団体および個人

提出書類 大会結果の分かるもの(表彰状の「コピー等）・大会要項および推薦書

令和6年4月にスポーツセンターで開催されるスポーツ協会総合開会式で表彰を行い、表彰状と記念品を贈呈します。

※推薦書の提出時期によっては表彰が令和7年度になることがあります。

申込・問合せ先 スポーツセンター ☎(443)7077

スポーツ協会主催 ソフトバレーボール教室

とき 11月7・14・21・28日(全火曜) 午後6時45分～9時

ところ スポーツセンター

対象 町内在住・在勤で小学4年生以上の方

指導内容 ソフトバレーボールの基本動作

指導員 ソフトバレーボール指導員

参加費(傷害保険料を含む) 1人 400円

※教室開催中の傷害については応急手当てをしますが、その後の責任はスポーツ傷害保険の範囲内とします。

持ち物 体育館シューズ

申込期間 10月9日(月)～27日(金)

主管クラブ ソフトバレーボールクラブ

申込・問合せ先 スポーツセンター ☎(443)7077

催し



スポーツ協会主催 町民体力テスト

健康の維持・増進を図るために、体力を測定してみませんか。

とき 10月9日(祝・月)

受付 午前9時～11時

開会式 午前9時15分

※種目開始は、開会式終了後です。

※測定は、1～2時間で終了します。

ところ スポーツセンター

対象 町内在住・在勤の方

部門 小学生部門、一般部門、幼児、シニア部門

種目

① 立ち幅とび

(1階 武道場兼軽運動室)

② 反復横とび

(1階 サブアリーナ)

③ 20mシャトルラン

(2階 メインアリーナ)

④ 握力

(2階 会議室兼研修室)

⑤ 長座体前屈



(2階 会議室兼研修室)

⑥ 上体起こし

(2階 選手ミーティング室東)

⑦ 開眼片足立ち

(2階 選手ミーティング室西)

・あめすくい

(2階 エントランス)

※体力テストに参加した方は、終了後にあめすきいにご参加いただけます。

参加費 無料

持ち物 体育館シューズ、タオル、ジャージ等運動しやすい服装

※体育館シューズがない場合は、②③はできません。

問合せ先 スポーツセンター

☎(443)7077



みんなで町をきれいにしよう!

コミュニティ・

ゴミゼロ運動

町内一円でコミュニティ・ゴミゼロ運動を実施します。多くの住民の皆さんのご参加をお待ちしています。散乱ごみや不法投棄のない清潔で住み良いまちにしましょう。

とき 10月29日(日)午前8時30分

～9時30分

※小雨決行

ところ 町内一円

問合せ先 役場企画政策課

内線126

青少年によい本をすすめる県民運動～育てよう豊かな心 読書から～

10月1日から31日は、「青少年によい本をすすめる県民運動」の強調月間です。こどもの時から本に親しむことは、創造性や豊かな心を育てます。ぜひ、家族ぐるみで豊かな読書習慣をつくってください。

詳しくは、愛知県青少年育成県民会議ホームページ

<https://www.pref.aichi.jp/soshiki/syakaikatsudo/yoihon62.html> をご覧ください。



講座・教室



文化協会推進事業 親子料理教室

手軽にランチやデザートを親子で楽しみながら作りましょう。皆さんの参加をお待ちしています。く婦人会料理研究会く

とき 11月12日(日)午前9時～正午

ところ ハツ屋防災コミュニティセンター

対象 町内在住・在勤の保護者と3歳以上のお子さん
※中学生は保護者なしで参加できません。

定員 先着5組

教材費(当日徴収)
・中学生以上 3000円
・小学生以下 1000円

持ち物 エプロン、ふきん、三角巾、筆記用具、タオル

申込期間 10月6日(金)～29日(日)
※電話申し込み可

申込・問合せ先 公民館内社会教育課
☎(443)2671

認知症サポーター養成講座

認知症について勉強し、誰もが暮らしやすいまちを一緒に作ることから始めましょう。

とき 10月7日(土)午後2時～3時30分

ところ 総合福祉センター

内容
・認知症の症状
・認知症の診断・治療、予防
・接するときの心がまえ
・家族の気持ちの理解
・サポーターとは

・劇団による寸劇など

参加費 無料(予約不要)

今後の予定 11月4日・12月2日・令和6年1月6日・2月3日・3月2日(全土曜)

問合せ先 役場 長寿支援課
内線158

地域包括支援センター
☎(442)0857

海部地方防災リーダー養成講座

近年大規模な自然災害が多発しており、今まで以上に地域防災力の重要性が高まっています。そこで、地域防災の中心的な役割を担う「防災リーダー」の養成講座を開催します。

とき 12月9・16日(土)(全2日間)午前9時30分～午後4時30分

ところ スポーツセンター2階 会議室兼研修室

対象 次のすべてに該当する方
① 満15歳以上の方

② 海部地区のいずれかの市町村に在住・在勤・在学の方

③ 講座受講後も防災活動に意欲的に取り組んでいただける方

定員 40名程度
※応募者多数の場合は抽選

内容
・災害時のライフラインについて
・災害時における一次救命処置について
・避難所での病気予防・ストレス対策

・災害図上訓練(DIG)

受講料 無料

申込期限 10月27日(金)

申込方法 窓口または電話
問合せ先 役場 防災危機管理課
内線151

《身に付けよう応急手当》 普通救命講習Ⅰ

とき 10月29日(日)午前9時30分～午後0時30分

ところ 海部東部消防組合消防本部 講堂

対象 大治町・あま市に在住、在勤または在学の方で15歳以上の方

内容 応急手当の基礎知識、救命措置(成人に対する心肺蘇生法)

定員 15名

参加費 無料

受付期間 10月9日(月)～22日(日)

申込場所 海部東部消防組合消防本部消防署・北分署・南分署

申込方法 救命講習受講申請書で受け付けます。

※申請書は、消防本部・各消防署で配布、または海部東部消防組合ホームページからダウンロードできます。

※メール・電話・ファクスでの

防災行政無線 電話応答ダイヤル

(444)2121

町が防災行政無線で直近に放送した内容を専用ダイヤルで聴くことができます。ぜひご利用ください。

問合せ先 役場 防災危機管理課
内線 151・152

問合せ先 海部東部消防組合
防本部消防課
☎(442)1605
HP <http://www.amatobu-19.jp>



申し込みはできません。
※団体・グループ等で受講希望の場合は、指導員が出向し、講習を実施することが可能です。
※社会情勢によって、日程および講習内容を変更する場合があります。

税のたより

休日納税(相談)窓口

町税の休日納税(相談)窓口を開設しますので、ご利用ください。

とき 10月21日(土)

午前8時30分～正午、午後1時～5時

ところ 役場 収納課

※正面玄関は閉まっていますので、東側通用口からお入りください。

※広報9月号では、10月22日(日)にも開設するとお知らせしましたが、イベント開催に伴う役場周辺の混雑緩和のため、中止といたします。ご理解のほどよろしくお願いいたします。

問合せ先 役場 収納課
内線 120・122



10月の公民館ロビー展示

パネル展示

〈ドキどきはるっこ体験活動展〉

10月1日(日)～15日(日) ●社会教育課

〈写真展〉10月17日(火)～31日(火) ●写真同好会

ガラスケース展示

〈水墨画展〉10月1日(日)～31日(火) ●水墨画同好会

※日程は都合により変更する場合がありますのでご了承ください。

町税はスマートフォン決済で!

町税(町県民税(普通徴収)・固定資産税・軽自動車税(種別割)・国民健康保険税)は、スマートフォン決済でも納付ができます。詳しい利用方法や注意事項は町ホームページをご覧ください。

○利用できるスマートフォン決済アプリ
LINEPay・PayPay・PayB
auPAY・FamiPay



町ホームページ

問合せ先 役場 収納課 内線120

図書を寄附していただきました

ある犬のおはなしプロジェクト 代表 高瀬 充花 氏から、殺処分のない世の中を願い、児童生徒が命の尊さや大切さを考えられるような命の教科書として使えるよう、各小中学校へ図書の寄附をいただきました。

ここに厚くお礼申し上げます。寄附された図書は、有効に活用させていただきます。



海部地区環境事務組合 リユース品を抽選提供します!

海部地区環境事務組合八穂クリーンセンターでは、資源の有効利用を図り、再利用を推進するため、八穂クリーンセンターに搬入されたごみの中で、まだ使用可能な物を回収・清掃し無料で抽選提供を行います。

抽選受付期間 10月10日(火)午前9時～11月10日(金)午後5時

※紙での申し込みは平日の午前9時から午後5時まで

抽選申込方法 次の①または②どちらかの方法でお申し込みください。

①海部地区環境事務組合八穂クリーンセンター、新開センターに設置してある申込箱へ申込書を投函する。

②ホームページから申込書のデータをダウンロードしてメールで環境対策室へ送る。

✉ kankyo@atkankyo.or.jp

※申し込みできるリユース品は1家族につき1点までです。また、2つの申し込み方法で同時に申し込むことはできませんのでご注意ください。

※当選後の受け取り辞退はできませんのでご了承ください。

対象 津島市、愛西市、弥富市、あま市、大治町、蟹江町および飛島村在住の方

抽選結果 11月17日(金)午後3時から、当選者の方のみ順次連絡します。

引き渡し期間 11月17日(金)～12月1日(金)

平日午前9時～午前11時30分、午後1時30分～午後4時30分

引き渡し方法 八穂クリーンセンターでお渡しします。受け取りの際は、当選者の方の本人確認および住所確認ができる物(運転免許証等)をご提示ください。運搬手段(軽トラ等)に関しては当選者ご自身でご用意の上、展示場所からの移動もご自身でお願いします。

当選者以外の方が受け取る場合は、海部地区環境事務組合ホームページに掲載している「リユース品抽選提供のご案内」の注意事項を読んだ上で、問合せ先にご連絡ください。

その他 リユース品については一度使用されたものであり、傷・汚れなどが残っている場合があります。実物は八穂クリーンセンターに展示してありますので、可能な限り実物をご確認ください。(自転車は取り扱っていません)

対象地区以外の方の申し込みや2点以上申し込んだ方は申し込みを無効とします。また、当選後に受け取りを辞退した場合や、引き渡し期間内に引き取りに来なかった場合は、今後リユース品の配布を実施した際に申し込みを無効とします。

問合せ先 海部地区環境事務組合 環境対策室

☎ 0567(68)6500

FAX 0567(68)6700

HP <http://www.atkankyo.or.jp>



海部地区環境事務組合
ホームページ

福祉医療費受給者証の手続きはお済みですか

●子ども医療費受給者 受給者の年齢拡充

18歳までの子どもの保険診療による医療費が無料になります。

9月診療分まで
中学校卒業
(満15歳の年度末)まで



10月診療分から
満18歳の年度末まで

16歳から18歳までの方で、7月に郵送で届いた交付申請書をまだ返送していない方は、早急に提出してください。

●母子・父子家庭医療費受給者

9月に郵送で届いた更新申請書を返送していない方は、10月末までに提出してください。

問合せ先 役場 保険医療課 内線170

住民税非課税世帯等 物価高騰重点支援給付金

令和5年度「住民税均等割が非課税」の世帯や令和5年1月から9月までに家計急変のあった世帯を支援する給付金(1世帯あたり3万円)です。

給付金を受給するためには**手続きが必要**です。

非課税世帯の対象者には確認書を送付しています。中身を確認して、返信してください。

申請期限 10月31日(火)

※その他詳細については、町ホームページをご覧ください。給付金担当へお問合せください。

問合せ先 役場 民生課 内線142・165



はるっこルーム

親子連れ優先のスペースです。
 親子で遊びを楽しみましょう。
とき 月～金曜 午前10時～午後3時(祝日は除く)
 ※初回到登録が必要です。
 ※利用方法は児童センターにお問合せください。

子どもの育ち何でも相談

言葉の遅れやコミュニケーションの心配など、育児の悩みを臨床心理士に相談できます。

なかよし広場

🌸ミニ消防車に乗りましょう
とき 10月10日(火)午前10時～正午
ところ 児童センター内
相談員 臨床心理士松本敬子氏
 ※当日受付

🌸就園前の子どもと保護者
受付方法 10月2日(月)午前10時から児童センターに直接または電話にてお申し込みください。
対象 就園前の子どもと保護者
受付方法 10月2日(月)午前10時から児童センターに直接または電話にてお申し込みください。

ドッジビーであそぼう

ドッジビーを投げたりキャッチしたりして遊びましょう。
とき 10月21日(土)午前11時～11時40分

ところ 児童センター 多目的ホール
定員 小学生10名
参加費 無料
受付開始 10月16日(月)午後4時

ここまでの問合せ先
 児童センター
 (総合福祉センター3階)
 ☎(441)1781

※小学生未満のお子さんは保護者の方が必ず付き添ってください。

**子育て支援事業
 子育てほっとサロン**

とき 10月11日(水)午前10時～正午
ところ 公民館 2階 和室
対象 就園前の子どもと保護者
内容 読み聞かせ、お誕生日会、親子遊びなど
 ※申込不要・時間内出入り自由
 ※子育てほっとサロンは、子育て支援団体「エンジェルハウス」がボランティアで企画・運営し、民生委員・児童委員もお手伝いしています。

問合せ先 役場 子育て支援課
 内線141

**子育て支援講座
 親子の接し方が変わる
 ペアレントトレーニング**

子育てで悩みを抱えている保護者が子育てについて一緒に学べるプログラムです。
とき 11月12・19・26日、12月3・10日(全5回・全日曜) 午前10時～11時30分
ところ ハツ屋防災コミュニケーションセンター 第2多目的ホール
対象 小学生以下のお子さんに困り感がある町内在住の保護者
 ※原則5回通して参加できる方
講師 キッズアカデミー 河内恵理子氏
定員 10組(先着順)
参加費 無料
 ※無料託児あり 要予約
 ・生後4カ月から小学生まで
 ・講座開始日の8日前に締め切り
申込・問合せ先 役場 子育て支援課 内線141

子育て支援講座
五感を使って遊ぼう

とき 11月13日(月)午前10時15分
〜11時30分

ところ 総合福祉センター3階
多目的ホール

対象 0歳〜2歳の子どもと保護者

講師 竹内 由美氏

定員 20組

参加費 無料

申込・問合せ先 役場 子育て支援課

内線141

ファミリー・サポート・センター依頼会員募集

子どもの送迎・預かりを願
いしてみませんか。

対象 生後4カ月から小学6年
生までの子どもがいる大治町
内、あま市内在住・在勤の方

※登録説明会に参加が必要

●登録説明会

とき 10月23日(月)午前10時〜11
時30分

ところ あま市美和公民館

定員 10名

※無料託児あり (要予約)
・生後4カ月から未就学児まで

・説明会の8日前に締め切り

申込方法 説明会の3日前まで
に電話か*メールで申し込み

*件名「説明会申込み」、本文「氏
名、電話番号、参加日、託児の
有無(有の場合は名前、よみが
な、生年月日)」

問合せ先 あまっ子はるっ子
ふあみさほセンター事務局

☎(462)0150

ama-harufamisapo

@clovernet.ne.jp



「子育て世帯生活支援特別
給付金(ひとり親世帯分)」
の申請受付

食費等の物価高騰の影響を踏
まえ、ひとり親世帯の支援のため、
「子育て世帯生活支援特別給
付金」の申請を受け付けていま
す。

対象 次の①②のいずれかに該
当する方

① 公的年金給付等を受給してお
り、令和5年3月分の児童扶
養手当の支給を受けていない
方

② 食費等の物価高騰の影響を受
けて家計が急変し、収入が児
童扶養手当を受給している方

と同じ水準となっている方

※令和5年3月分の児童扶養手
当受給者の方、令和5年4月
分の新規児童扶養手当受給者
の方は支給済のため申請でき
ません。

支給額 児童1人につき5万円

申請期間 令和6年2月29日(木)

申請・問合せ先 役場 子育て

支援課 内線141

公共施設予約システムを
ご利用ください



お手持ちのパソコンやスマートフォンなどから、簡単に
町内の公共施設の空き状況確認や予約申込ができます。
ぜひご利用ください。

なお、予約申込には事前に窓口での利用者登録が必要
です。詳しくは、お問合せください。

問合せ先 役場 企画政策課 内線126
公民館内 社会教育課 ☎(443)2671
スポーツセンター ☎(443)7077



こどもからSDGs おおはるからはじめようSDGs
～SDGs(エスディーゼズ)ってなんだろう?vol.17～

日本では、蛇口をひねれば水が出るように、不自由なく水を使うことができます。しかし、
これは当たり前ではなく、世界中の40%の人々が水の問題を抱えています。
地球温暖化や人口の増加で水が不足していくといわれており、水の無駄遣いをしないこ
とが、目標6「安全な水とトイレを世界中に」の達成に繋がります。
1日で使う水の量をバケツ1杯までにするというチャレンジをするなど、普段の生活で
どれだけ水を使っているのか振り返ってみましょう。

子育て 楽楽 フェスティバル

とき 10月14日(土)
午後1時開場
午後1時30開始
午後3時30分終了予定

ところ 公民館 3階 講堂・体育室

内容 就学前のお子さんとその保護者向けのイベントです。

問合せ先 役場 子育て支援課 内線141

本年度は「こどもまんなか社会を目指して～in大治～」をテーマに、子育て団体によるブース・子育てリユース会を行います。

またバルーンパフォーマー・まっすー氏によるバルーンショーを開催します。子どもから大人まで楽しめる内容となっていますので、是非ご参加ください。



まっすー氏

歯の健康講座

海部歯科医師会

唾液の役割

唾液は、口の中で大きな役割を果たしています。口の粘膜の保護作用、殺菌作用、消化作用、歯の表面へのミネラルの補給、ウイルスの粘膜への付着防止作用などさまざまな働きをしています。

このようになくってはならない唾液ですが、安定的に出し続けるには口の機能が維持できていなければなりません。

唾液を作って出す組織は、筋肉に囲まれており、顔や口を動かしたときの刺激により出てくる仕組みになっています。そのため、筋肉が衰えると唾液は出にくくなってきます。

例えば歯が抜けると咬めなくなり、頬や唇などを閉じる筋肉は次第に筋力が低下していきま。そうになると、口が徐々に開いた状態になり乾燥します。口の中が乾燥するとむし歯や歯周病になるリスクが高くなります。

つまり、歯を健康な状態に保つことが唾液の有効な働き維持につながっていきます。最近では、感染予防のため帰宅後うがいをする人も多いと思いますが舌や頬、唇の筋力が衰えると上手くうがいが出来なくなります。うがいをするにも歯が大切に なります。

健康なお口を維持するために定期的に歯科医院で管理をしてください。

ひとりで
悩まず、

人権擁護委員に ご相談ください!

じんけんようごいじん
人権擁護委員は、市町村長からの推薦を受けて法務大臣から
委嘱された民間の方々です。

人権について関心をもってもらえるような啓発活動を行ったり、地域の皆さんから人権相談を受け、問題解決のお手伝いをしています。

みんなの人権110番

人権についての相談は何でも…

 **0570-
003-110**

こどもの人権110番

学校でのいじめ、虐待など
子どもに関する相談は…

 **0120-
007-110**

女性の人権ホットライン

セクハラ、家庭内暴力など
女性に関する相談は…

 **0570-
070-810**

LINEで相談できる

LINEじんけん相談

(午前8時30分～午後5時15分 土日祝除く)



@snsjinkensoudan
こちらからLINE公式アカウント
「SNS人権相談」を
友達登録してご相談ください。➡

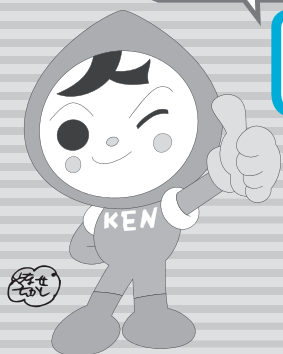

人権イメージキャラクター
人KENまもる君



人権イメージキャラクター
人KENあゆみちゃん

名古屋法務局・愛知県人権擁護委員連合会

問合せ先 役場 民生課 内線142

木

不燃ごみ・資源
【下記のとおり】

5

不燃ごみ 西條
資源 ※城前田地区除く

12

11:15 **緑** なかよし広場

不燃ごみ 花常、馬島、堀之内、
資源 中島、城前田地区

19

不燃ごみ 三本木・砂子
資源

26

不燃ごみ 八ツ屋、長牧、東條、
資源 北間島、鎌須賀

金

可燃ごみ
【町内全域】

6

13

20

18:00 **ス** 町営野球場抽選日

27

土

ごみ収集休み

7

14:00~15:00

公 世界の名曲に親しむ

休館:**役 健**

14

13:30~15:30

公 子育て楽楽フェスティバル

休日 9:00~17:00
資源収集日 役場前資源回収拠点

休館:**役 健**

21

8:30~17:00

役 休日納税(相談)窓口

11:00~11:40

総 ドッジビーであそぼう

休館:**役 健**

28

休日 9:00~17:00
資源収集日 役場前資源回収拠点

休館:**役 健**

● ごみ収集

粗大ごみ(有料:1品500円)

- ・回収日は不燃ごみ・資源と同じです。
- ・回収日の1週間前までに産業環境課窓口へ申し込みしてください。

プラスチックごみ・不燃ごみ
資源置き場での回収です。

ごみ袋は必ず収集日の朝、
決められた場所に出してください。



各施設

- 役** 役場
☎(444)2711
- 公** 公民館
☎(443)2671
- 健** 健康館すこやかおおはる
☎(444)2714
- 総** 総合福祉センター希望の家
☎(442)0990
- 多** 多世代交流センター
☎(443)0553
- ス** スポーツセンター
☎(443)7077
- 八** 八ツ屋防災コミュニティセンター
☎(432)5001
- 砂** 砂子東部防災ふれあいセンター
問合せは八ツ屋コミセン
- 西コ** 西條防災コミュニティセンター
問合せは役場企画政策課

学 校

- 中** 大治中学校
☎(444)2026
- 小** 大治小学校
☎(444)2044
- 南小** 大治南小学校
☎(442)2004
- 西小** 大治西小学校
☎(441)6601

内科・小児科平日夜間・休日診療・歯科休日診療

海部地区急病診療所

津島市義原町字郷西37

☎0567(25)5210

HP <http://amaq.sakura.ne.jp/>
※お問合せの上、受診してください。

●海部東部消防署

☎(442)0119

●救急医療情報センター

☎(263)1133
HP <http://www.qq.pref.aichi.jp/>

くすり安心電話

津島海部薬剤師会

☎090(2136)3858

午後9時~午前0時

薬、医療用品等に関する
緊急の相談に応じます。

毎月第1水曜は「エコモビの日」 ○クルマと電車、バス、自転車、徒歩などをかしく使い分けましょう。

**事業系ごみと産業廃棄物のことは
創業60年以上 安心と信頼の
当社へお任せ下さい!!**

UNITY

オオブ ユニティ株式会社

大治営業所 TEL 052-414-7603 稲沢営業所 TEL 0587-36-7701



認知症・介護のこと、お気軽にご相談ください

いつでもご入居いただけます

愛の家
グループホーム

おおはる 北間島字宮西28番地
TEL:052-449-6013
大治北間島 北間島字屋敷119番地
TEL:052-526-3620

※ご相談いただくタイミングによっては満室の場合もございます。あらかじめご了承ください。

運営:メディカル・ケア・サービス東海株式会社

日
ごみ収集休み

月
可燃ごみ
【バス路線北側】

火
可燃ごみ
【バス路線南側】

水
プラスチックごみ
【町内全域】

1 **外科** 脳神経外科のぞみクリニック (あま市) ☎(443)5533
9:00~17:00
● 吟葉流詩吟クラブ発表会
休館: 役 健 総

2 国民健康保険税納期限 3期
介護保険料納期限 3期
後期高齢者医療保険料納期限 3期
保育所運営費保護者負担金納期限 9月分
宮田用水費納期限 全期
休館: 公 多

3 休館: 八 砂 西 公

4 エコモビの日
休館: ス

8 **外科** 鈴木整形外科 (愛西市) ☎0567(28)8838
休館: 役 健 総

9 **外科** 駅前ふじたクリニック (あま市) ☎(462)0222
スポーツの日
9:00 ス 町民体力テスト
可燃ごみ バス路線北側(特別実施)
休館: 役 公 健 総 多

10 10:00~12:00 総 こどもの育ち何でも相談
13:00~15:00 役 人権・行政相談
休館: 公 ス 八 砂 西 公

11 10:00~12:00 公 子育てほっとサロン
10:00~11:00 総 シルバー人材センターお仕事説明会
休館: ス

15 **外科** リハビリ整形外科385クリニック (愛西市) ☎0567(69)8150
13:30~15:30 公 オータムコンサート ※要入場整理券
休館: 役 健 総

16 19:00 ス 学校体育施設抽選日
休館: 公 多

17 14:00~16:00 総 無料法律相談
休館: 八 砂 西 公

18 休館: ス

22 **外科** 後藤整形外科 (津島市) ☎0567(25)5511
10:00~18:00 中 商工祭withはるウィン2023
休館: 役 健 総

23 休館: 公 多

24 休館: 八 砂 西 公

25 10:00~11:00 総 シルバー人材センターお仕事説明会
休館: ス

29 **外科** 奥村整形外科リウマチ科クリニック (大治町) ☎(445)5667
8:30 コミュニティ・ゴミゼロ運動(町内一円)
9:00~12:00 後 マインバーカード休日申請受付・交付窓口
9:00 中 町民柔道大会
休館: 役 健 総

30 休館: 公 多

31 町県民税納期限 3期
国民健康保険税納期限 4期
介護保険料納期限 4期
後期高齢者医療保険料納期限 4期
保育所運営費保護者負担金納期限 10月分
休館: 八 砂 西 公

1 休館: ス

外科 休日診療の診療時間 ○日曜・祝日 午前9時~正午、午後1時~5時
※専門外の患者さんは、お断りする場合があります。※休日診療は変更することがありますので、消防署または救急医療情報センターへお問合せの上お出掛けください。

暮らしの中のお困りごと、まるごと解決!

- ・剪定、草刈り、枝切り・クリーニング
- ・蜂の巣撤去・網戸修理・営繕工事
- ・エアコン工事・空き家管理 その他

お問い合わせは **0120-92-5439**

Gen ライフサポート **ゲン**

大治町三本木村部94-2

サイクルショップ **リウきち**

通学自転車・シティ車・スポーツ車・電動 自転車全般販売
パンク修理/整備/安全点検

☎(052)449-2209 大治中学校西 300m
大治町花常西江端13

営業時間11:00~19:00 毎週水曜日・第1・3火曜日定休

はるちゃんグッズ

好評発売中!

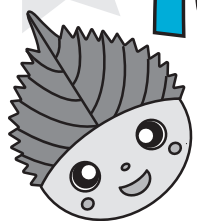

レジかごエコバッグ
800円



取手を切り取ると
A4クリアファイルに
なります!

取手付クリアファイル
1枚 100円 / 3枚 200円



※約110cm×20cm

マフラータオル
600円



大人用は好評につき
完売しました

マスク【白】
(子ども用)
1枚 100円



大人用
子ども用

マスク【グレー・ピンク】
(大人用・子ども用)
各1枚 100円



はるちゃん自由帳

自由帳
1冊 100円 / 3冊 200円



※本品は電池交換ができません

LEDライト
200円



大沼町マスコットキャラクター「はるちゃん」

反射シール
1枚 200円 / 3枚 500円



多機能ペン(黒・赤・シャープ)
各 400円



ぬいぐるみ 25 cm
1500円



大沼町マスコットキャラクター「はるちゃん」

ステッカー
1枚 100円 / 3枚 200円



HARUCHAN
HELLO!

はるちゃんふせん
1個 100円 / 3個 200円



大沼町マスコットキャラクター
「はるちゃん」

ピンバッジ
各 200円



誕生日: 10月3日
性格: 明るく元気で
おならの女王の子
手先が巧み: その形
をした

ストラップ
300円



ハンドタオル
200円

●販売場所

役場 企画政策課・公民館・スポーツセンター・保健センター健康館すこやかおおはる

●問合せ先

役場 企画政策課 内線163



シニア向け 情報

Happy茶ロソ

Happy筋肉づくり

「歩くのが遅くなった」「ペットボトルの蓋が開けにくくなった」なんて感じたことありませんか？

茶ロソで楽しく筋力アップしましょう。

とき 10月11日(水)午後2時～3時

ところ 多世代交流センター 多目的室

対象 65歳以上の方

内容 日常生活の中で「楽しく」できる運動を行う

講師 機能訓練指導員(柔道整復師)

定員 20名程度

参加費 無料

持ち物 タオル・飲み物・運動できる服装

申込期間 10月2日(月)～10日(火) ※ただし、定員になり次第締め切ります。

申込・問合せ先 役場長寿支援課

内線146

じじいDAY

午後の空いた時間、昔話に花を咲かせたり、頭や身体を動かして、リフレッシュ。地域の方々の元気を応援します。参加された方にはスタンプカードをプレゼント。スタンプを集めると素敵な贈り物があります。なお、会場では新型コロナウイルス感染症対策を実施しております。

とき 10月14日(土)午後2時～3時

ところ 愛の家グループホーム 大治北間島

参加費 無料(予約不要)

問合せ先 愛の家グループホーム 大治北間島 ☎(526)3620

在宅医療・介護連携推進事業 地域住民普及啓発講演会

自分らしい生き方～私がしてほしいこと、私ができること～

自分らしさとは何か。自らのことを改めて考え、どのように最期をむかえることが自分らしい生き方なのか。また、大切な人は何を望んでいるのか。何ができるだろうか。体験談を通して

考えてみましょう。

とき 11月25日(土)

午後2時30分～4時(受付開始午後2時)

ところ 飛鳥村すこやかセンター 内集会室

対象 どなたでも参加できます。

講師 齊藤妙子氏

定員 100名(事前予約が必ずです)

参加費 無料

申込方法 電話または2次元コードからお申し込みください。



申込締切 11月13日(月)

問合せ先 海部医療圏在宅医療・介護連携支援センター(あまぎ) ☎0567(58)5989

(午前8時30分～午後5時)

シルバー人材センター からのお知らせ

●剪定講習会

とき 10月25日(水)午前10時～午後4時

ところ 県武道館(港区)

対象 60歳以上で町内在住の会員として就業していただける方

申込締切 10月11日(水)

●**カーン整理就業体験のお知らせ**
とき 10月16・23日(月)午後1時～4時30分

※10月23日(月)は、女性限定で開催します。

ところ アズパーク(中川区)

対象 60歳以上で町内在住の方

申込締切 10月11日(水)

●**お仕事説明会**

とき 10月11・25日(水)

午前10時から1時間程度

ところ 総合福祉センター内高齢者生きがい活動センター2階会議室

対象 健康で働く意欲のある60歳以上で町内在住の方

申込・問合せ先 シルバー人材センター

☎(443)1680

協定保養所の利用を助成します

愛知県後期高齢者医療制度被保険者の皆さんの健康の保持・増進を目的に、次の協定保養所に宿泊する場合、1人1泊につき1000円を助成します。(4

月1日から翌年3月31日までの1年間で、全保養所合わせて4泊まで助成します)

・豊田市百年草

☎0565(62)0100

・東浦町あいち健康の森プラザホテル

☎0562(82)0211

・長野県土滝村おんたけ休暇村

☎0264(48)2111

・蒲都市サンヒルズ三河湾

☎0533(68)4696

・江南市すいとぴあ江南

☎0587(53)5555

※予約専用番号

利用方法 利用する方は、申込時に協定保養所へ「愛知県後期高齢者医療の被保険者」であることを伝え、宿泊当日、保養所の窓口で後期高齢者医療の保険証と利用カード(初回利用時に保養所にて交付)を提示してください。精算時に利用料金に対し、1000円を助成します。

問合せ先 愛知県後期高齢者医療広域連合 給付課

☎(955)1205

令和の筋トレ

日常生活で使う筋肉を動かし、いきいきとした生活を送ろう。

とき 10月25日・11月29日・12月27日・令和6年1月24日・2月28日(全5回、全水曜)

午後2時～(40分程度)

ところ 多世代交流センター 多目的室

対象 町内在住の方

内容 日常生活の中で使う頻度の高い筋肉をほぐし、仲間と一緒に楽しく筋力アップをめざします。

指導員 多世代交流センター職員

定員 15名程度

参加費 無料

申込方法 窓口または電話

申込期間 10月1日(日)～13日(金)

※定員になり次第締め切ります。定員に満たなかった場合、随時受け付けます。

※月曜日・祝日休館

申込・問合せ先 多世代交流センター

☎(443)0553

「広報おおはる」・「おおはる議会だより」をスマートフォンアプリで配信中

「広報おおはる」・「おおはる議会だより」をスマートフォンの無料アプリ「マチイロ」で配信しています。下記の2次元コードからダウンロードできます。ぜひご利用ください。



マチを好きになるアプリ



マチイロ

自治体がもっと身近になる機能が盛りだくさん!

1 役立つ行政情報を見逃さない!	2 自分に合わせた情報が届く!	3 いろいろなマチの魅力をお届け!
------------------	-----------------	-------------------

※アプリの使用は無料ですが、通信費は各回線ごとのご負担となります。
※広告が表示されますが、町とは一切関係ありません。

問合せ先 役場 企画政策課 内線163

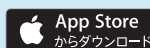

防犯 ナウ NOW

秋の安全なまちづくり県民運動！

愛知県警察
シンボルマスコット
「コンハけいぶ」



10月11日(水) から20日(金) まで秋の安全なまちづくり県民運動が実施されます。運動の重点は次のとおりです。

●特殊詐欺の被害防止

在宅時でも常時、留守番電話設定にして、被害防止機能付き電話機を活用しましょう。

●侵入盗の防止

不在を悟られないよう、新聞や洗濯物を放置せず、外出時は門灯や室内灯をつけましょう。

●自動車盗の防止

車には複数の盗難防止装置を取り付け、ナンバープレートは、盗難防止ネジで固定しましょう。

●子供と女性の犯罪被害防止

親子で通学路等を点検し、危険を感じた時に逃げ込める『こども110番の家』等の場所を確認しましょう。防犯ブザーを常に使える場所に携帯し、人通りが多く明るい道を通りましょう。

●暴力追放運動の推進

暴力団を恐れず、地域の力で追放しましょう。

問合せ先 役場 防災危機管理課 内線151・152

大字別犯罪発生件数集計表

(単位：件)

右表は、町内で発生した犯罪件数を大字別で集計したものです。

犯罪は身近な場所で起きています。
地域ぐるみで防犯意識を高めましょう。

※津島警察署が暫定的に集計したもので、愛知県警察本部が発表する犯罪統計数値と一致しません。詳しい内容は、町ホームページをご覧ください。

★身近な犯罪情報、不審者情報は メールマガジン「パトネットあいち」から

お住まいの地域で発生した犯罪や不審者の情報をタイムリーに配信します。登録は右の2次元コードから!!



問合せ先 津島警察署 生活安全課 ☎0567(24)0110
役場 防災危機管理課 内線 151

大字 地区名	2023年 7月分	前月 対比	2023年 1月～7月 累計
西 條	2	- 1	15
中 島	0	0	1
花 常	1	+ 1	6
馬 島	0	0	2
三本木	0	0	9
砂 子	0	0	3
鎌須賀	0	- 1	2
八ツ屋	0	0	0
長 牧	0	0	4
東 條	1	+ 1	3
北間島	0	- 2	6
堀之内	1	- 1	8
合 計	5	- 3	59

////// ストップ・ザ 交通事故 ~令和4年度 交通安全標語入賞作品~ ////

通学路 スピード落として よく見てね

★ 町公式SNSで ★ ★ 情報発信中! ★

ぜひ、フォロー
してください!



Twitter Facebook



@oharu_town

@town.aichi.oharu

問合せ先 役場 企画政策課 内線 163

マイナンバーカード

あんなとき こんなとき



よくあるマイナンバーカードの「こんなとき、どうすれば?」に答えます。



マイナンバーカードの暗証番号、なんだったっけ?

10:01

既読
10:02

役場住民課で、暗証番号の再設定ができます。(本人の来庁が必要)



どうしよう! マイナンバーカード、なくしちゃった…

10:10

既読
10:11

役場住民課で、再交付の申請をすることができます。
手数料は1枚1,000円(800円+電子証明書発行手数料200円)です。



あれ? このマイナンバーカード、有効期限切れてる…

10:20

既読
10:21

そのカードは既に失効しています。役場住民課に返納してください。
希望する方は、返納後にあらためて再交付申請することができます。
(なお、有効期限が近づきますと更新案内の通知が届きますので、忘れずにお手続きください。)



カードを作りたいけど、申請書が手元にない…

10:50

10:51

役場住民課で、あらためて申請書を発行できます。
また、役場住民課ではオンラインでの申請の代行も行っています。



詳しくは住民課へ

役場住民課では、マイナンバーカードの申請受付を行っていますので、これから申請を考えている方は是非ご利用ください。顔写真の撮影から申請手続きまで、すべて住民課職員が代わりに行います。手ぶらで窓口へお越しください。

10月の休日受付窓口



とき 10月29日(日)午前9時～正午
ところ 役場 住民課窓口

※混み具合により、待ち時間が生じることがあります。

※その他の住民課窓口業務は行いません。

問合せ先 役場 住民課 内線121・174

町職員の給与等を公表します



◎人件費の状況(令和4年度普通会計決算)

区分	住民基本台帳人口(年度末)	歳出額(A)	実質収支	人件費(B)	人件費率(B/A)	R3年度の人件費率
令和4年度	33,372人	10,715,977千円	330,465千円	1,424,479千円	13.3%	12.9%

(注)人件費には、特別職に支給される給料、報酬等を含みます。

◎職員給与費の状況(一般会計予算)

区分	職員数(A)	給与費				1人当たり給与費(B/A)
		給料	職員手当	期末勤勉手当	計(B)	
令和5年度	177人	623,391千円	169,708千円	250,554千円	1,043,653千円	5,896千円

(注)給与費は、当初予算の計上額であり、職員手当には退職手当は含まれていません。

◎職員(一般行政職)の平均給料月額、平均年齢および平均経年数の状況

(令和5年4月1日現在)

区分	平均給料月額	平均年齢	平均経年数
大学卒	281,200円	37.2歳	14.0年
高校卒	312,700円	42.3歳	23.5年

※一般行政職とは、税務職、保健師、単純労務職を除いた職員です。

◎年齢別職員構成の状況(令和5年4月1日現在)

区分	職員数
20歳未満	0人
20歳～23歳	12人
24歳～27歳	22人
28歳～31歳	39人
32歳～35歳	32人
36歳～39歳	7人
40歳～43歳	3人
44歳～47歳	14人
48歳～51歳	16人
52歳～55歳	22人
56歳～59歳	11人
60歳以上	3人
計	181人

◎職員の初任給の状況(令和5年4月1日現在)

区分	大学卒	大治町	国
		初任給	初任給
一般行政職	大学卒	185,200円	185,200円
	高校卒	154,600円	154,600円

◎特別職の報酬等の状況(令和5年4月1日現在)

区分	報酬等の月額	期末手当
町長	825,000円	(令和5年度支給割合) 6月期 1.65月分 12月期 1.65月分 計 3.3月分
副町長	705,000円	
教育長	615,000円	
議長	405,000円	
副議長	315,000円	
議員	295,000円	

◎一般行政職の級別職員数の状況(令和5年4月1日現在)

級	1級	2級	3級	4級	5級	6級	7級
標準的な職務内容	主事 技師		主任	係長 主査	課長補佐 所長補佐	課長 所長 会計管理者	部長 次長 監
職員数(人)	26	33	28	22	14	19	6
構成比(%)	17.6	22.3	18.9	14.9	9.5	12.8	4.1

○職員手当の状況(令和5年4月1日現在)

区分	大治町			国		
		期末手当	勤勉手当		期末手当	勤勉手当
期末手当 勤勉手当	6月期	1.2月分	1.0月分	6月期	1.2月分	1.0月分
	12月期	1.2月分	1.0月分	12月期	1.2月分	1.0月分
	計	2.4月分	2.0月分	計	2.4月分	2.0月分
	職制上の段階、職務の級等による加算措置 有			職制上の段階、職務の級等による加算措置 有		
退職手当	(支給率)	自己都合	勸奨・定年	(支給率)	自己都合	勸奨・定年
	勤続20年	19.6695月分	24.586875月分	勤続20年	19.6695月分	24.586875月分
	勤続25年	28.0395月分	33.27075月分	勤続25年	28.0395月分	33.27075月分
	勤続35年	39.7575月分	47.709月分	勤続35年	39.7575月分	47.709月分
	最高限度額	47.709月分	47.709月分	最高限度額	47.709月分	47.709月分
	定年前早期退職 特例措置	—	1年につき 3%加算	定年前早期退職 特例措置	—	1年につき 3%加算
	1人当たり平均支給額	10,516千円		1人当たり平均支給額	—	

(注)退職手当の1人当たりの平均支給額は、令和4年度に退職した全職種に係る職員に支給された平均額です。

区分	内容	国の制度との 異同
地域手当	支給率……………6% 支給対象職員数……181人 国の制度(支給率)……6%	
扶養手当	配偶者……6,500円 子……………10,000円 父母等……………6,500円 満16歳の年度初めから満22歳の年度末までの子の加算……5,000円	同
住居手当	借家・借間(月額16,000円を超える家賃を支払っている場合) 家賃の額に応じて月額最高28,000円	同
通勤手当	公共交通機関……全額支給額 55,000円 交通用具使用 2km以上5km未満 2,000円 20km以上25km未満 12,900円 45km以上50km未満 26,200円 5km以上10km未満 4,200円 25km以上30km未満 15,800円 50km以上55km未満 28,000円 10km以上15km未満 7,100円 30km以上35km未満 18,700円 55km以上60km未満 29,800円 15km以上20km未満 10,000円 35km以上40km未満 21,600円 60km以上 31,600円 40km以上45km未満 24,400円	同

○定員の状況
部門別職員数の状況と主な増減理由(各年4月1日)

部門	区分	職員数		対前年 増減数	主な増減理由
		4年	5年		
一般行政	議会	3	2	△1	退職不補充
	総務	41	49	8	多世代交流センターの開設による増員
	税務	16	20	4	欠員補充
	民生	31	26	△5	老人福祉センターの廃止による減員
	衛生	23	21	△2	退職不補充
	労働	0	0	0	
	農林水産	2	1	△1	欠員不補充
	商工	1	1	0	
	土木	12	12	0	
小計	129	132	3		
特別行政	教育	28	30	2	町史編纂業務増加による増員
	小計	28	30	2	
普通会計 計		157	162	5	
公営 企業等	下水道	8	7	△1	欠員不補充
	その他	13	12	△1	機構改革による配置替え
	小計	21	19	△2	
合計		178	181	3	

○第5次
大治町定員適正化計画

計画期間	令和4年4月1日～ 令和9年4月1日
数値目標	定年延長制度や人口規模に見合う職員数を考慮し、職員数を微増(183人まで)させることを基本とした上で、再任用職員や会計年度任用職員など多様な任用制度の職員を含めた定員管理を行う。

令和5年度 第1回 コミュニティミーティングを開催しました

8月14日(月)に役場3階第3会議室で、地域コミュニティ役員経験者から高校生まで幅広い層が参加し、「地域コミュニティについて」をテーマに話し合いました。

ご参加いただいた皆さん、ありがとうございました。

当日の様子



次回開催のお知らせ

とき 第2回(あいちウィーク特別版)11月24日(金)午後2時~4時ごろ
第3回11月25日(土)午後2時~4時ごろ

ところ ハツ屋防災コミュニティセンター 第一多目的ホール

定員 15名程度

応募条件 第2回「まちづくり」に関心のある町在住の中学生・高校生・大学生
第3回「まちづくり」に関心のある町在住・在勤の方

内容 テーマ：地域コミュニティについて

本町には現在、小学校区ごとの3つの地域コミュニティが存在しており、地域づくりの活動を行っていますが、少子高齢化の進行や役員のなり手不足により、そのコミュニティ機能を維持していくことが年々困難になってきています。

今後も持続可能なコミュニティを実現していくためにはどうしていくべきか。また、より良いコミュニティを形成していくためには何が必要なのか。皆様の声をお聞かせください!

「こういうコミュニティ活動をしたい!」「こういうコミュニティがあれば面白そう!」などの意見もお聞かせください!

コーディネーター くらしくリエイト 代表 白上 昌子 氏(予定)

参加費 無料 ※開催場所への交通費等は、参加者の負担となります。

問合せ先 役場 企画政策課 企画調整係 (内線134・126)

✉ kikakuseisakuka@town.oharu.lg.jp

-----切り取り線-----

コミュニティミーティング参加申込書

氏名	年齢	性別	ご職業	住所
ふりがな		男・女		
電話番号・メールアドレス	その他			
() - - MAIL:	1) 当日いただいたご意見やご提案は、その場でお答えできないことがあります。 2) 町側の参加者は、企画政策課の職員です。 3) 個人的な相談や要望、特定の個人や団体に対する苦情およびテーマから著しく逸脱した内容についてはお受けできません。 4) コミュニティミーティングでの意見交換の内容は、個人を特定できるものを秘匿して、町のHPで原則公開します。 5) 住所等の個人情報については、この事業に関する以外には使用しません。 問合せ先: 大治町役場 総務部 企画政策課 企画調整係 ☎ (444) 2711(内線134・126) mail: kikakuseisakuka@town.oharu.lg.jp			

● 保健推進員養成講座

申込制

保健推進員とは

健康づくりのボランティアです。任期や年齢制限はないため、どなたでも参加できます。この養成講座を受講後、町内ウォーキングや料理教室、体操教室などの活動ができます。自分のために、家族のために、地域のために、仲間と一緒に活動しませんか。

養成講座とは

1回1時間半ほどの健康講座です。講座は3回・体験を2回の全5回を予定しています。健康づくりに役立つお得情報や最新トピックスをお伝えします。

とき 第1回 10月27日(金)午前10時～11時30分(受付時間 午前9時45分～)

※第2・3回の講座、体験の日程については、改めてお知らせします。

ところ 保健センター健康館すこやかおおはる

申込期限 10月20日(金)

申込・問合せ先 保健センター健康館すこやかおおはる ☎(444)2714

● 健康づくり教室「^{せつしょく えんげ}摂食・嚥下教室～食事をしっかり噛み、飲み込むコツ～」

申込制

みなさん食事のときにむせたり、うまく飲み込めないことはないですか。何歳になっても安全に食事を楽しめるよう、摂食・嚥下に関する専門の先生を招き、食事をしっかり噛み、飲み込むコツについてお伝えします。

とき 10月23日(月) 午後2時～3時

ところ 保健センター健康館すこやかおおはる

対象 町内在住の方

内容 摂食・嚥下に関する講話

講師 愛知県済生会リハビリテーション病院 摂食・嚥下障害看護認定看護師 水越 朋代 氏

定員 30名 ※定員になり次第締め切り **持ち物** 筆記用具

申込期限 10月20日(金)

申込・問合せ先 保健センター健康館すこやかおおはる ☎(444)2714

● 健康づくり教室「大腸がんの最新と治療～予防・発見・治療～」

申込制

近年、大腸がんは急増しており、毎年5万人以上の方が、命を落としています。大腸がんは早期発見が大事ですが、初期段階では自覚症状がほとんどなく、症状が出てからでは遅いことが多いです。大腸がんの予防・早期発見・治療についてわかりやすくお伝えします。

とき 11月13日(月) 午後2時～3時

ところ 保健センター健康館すこやかおおはる

対象 町内在住の方

内容 大腸がんに関する講話

講師 藤田医科大学医学部先端光学診療学 教授 大宮 直木 氏

定員 30名 ※定員になり次第締め切り **持ち物** 筆記用具

申込期限 11月10日(金)

申込・問合せ先 保健センター健康館すこやかおおはる ☎(444)2714

●がん検診はお済みですか？

予約制

～10月は「がん検診受診率向上に向けた集中キャンペーン月間」です～

がんは発見が遅れた場合と早期に発見し、適切な治療を受けた場合とでは生存期間が大きく異なり、また、早期発見・治療により完治する場合もあることから、定期的に検診を受診することが非常に大切です。

今年度まだ受診していない方は、この機会にぜひ受診してください。



個別検診(指定医療機関)

10月31日(火)まで実施しています。ご希望の方は直接医療機関に予約をし、早めに受診してください。

※子宮頸がん・乳がん無料クーポン券をお持ちの方は、令和6年2月29日(木)まで受診することができます。

集団検診(保健センター)

日程は、10月4日(水) (午前・午後)、10月5日(木) (午前・午後)、11月1日(水) (午前・午後)、11月12日(日) (午前)、12月10日(日) (午前) です。

予約方法、その他詳細については、4月下旬に各戸配布した「がん検診等のお知らせ」または町ホームページをご覧ください。

問合せ先 保健センター健康館すこやかおおはる ☎(444)2714



●10月は「骨髄バンク推進月間」「臓器移植普及推進月間」です。

●骨髄バンクドナー登録について

白血病などの血液疾患の治療のために、骨髄移植や末梢血(まっしょうけつ)幹細胞移植を必要としている患者さんは、毎年約2千人程度います。

一人でも多くの患者さんを救うためには、一人でも多くのドナー登録が必要です。

公益財団法人 日本骨髄バンク [URL](https://www.jmdp.or.jp) <https://www.jmdp.or.jp>

町では、骨髄提供者および骨髄提供者が勤務する事業所に対し、補助金を交付しています。詳しくは町ホームページをご確認ください。



●臓器提供の意思表示について

臓器移植とは、病気や事故などにより臓器の機能が低下した人に、他者の健康な臓器を取り替えて機能を回復させる医療です。

一人ひとりが家族と話し、意思を表示することが大切です。

臓器提供の意思表示は、健康保険証・運転免許証・マイナンバーカード・意思表示カード・インターネットによる意思登録で行うことができます。

公益社団法人 日本臓器移植ネットワーク [URL](https://www.jotnw.or.jp/learn/method/) <https://www.jotnw.or.jp/learn/method/>

問合せ先 保健センター健康館すこやかおおはる ☎(444)2714

● 保健推進員主催 第2回脳トレ体操教室

申込制

65歳以上を対象に、軽い運動や脳トレを行う教室を開催します。頭と体を使って、気分転換しませんか。みんなで体を動かし、明るい気持ちになりましょう。

とき 10月30日(月) 午前10時～11時30分

ところ 保健センター健康館すこやかおおはる

対象 町内在住の65歳以上の方

内容 軽体操・脳トレなど

講師 健康づくりリーダー

定員 20名 ※定員になり次第締め切り

参加費 100円

持ち物 飲み物、タオル、筆記用具

申込期限 10月23日(月)

申込・問合せ先 保健センター健康館すこやかおおはる ☎(444)2714



● 神経系難病患者・家族教室(第2回)

申込制

とき 10月27日(金) 午後2時～4時

ところ 甚目寺総合福祉会館 2階 ふれあいルーム1

対象 神経系難病患者とその家族

内容 講演①「自宅でできるリハビリのポイント」

講演②「歯科衛生士によるワンポイントアドバイス」

※講演後に交流会を行います。

講師 ①津島リハビリテーション病院 理学療法士 舟橋 茂樹 氏

②津島保健所 歯科衛生士

定員 30名 ※定員になり次第締め切り

申込開始 10月2日(月)

申込・問合せ先 津島保健所 健康支援課 ☎0567(26)4137

● アルコール専門相談

申込制

アルコールに関する悩みを抱えていませんか。
精神科医師と専門の相談員がお話を伺います。

とき 11月2日(木) 午後1時30分～3時30分

ところ 津島保健所

対象 アルコールが原因の健康問題に悩む本人もしくは家族

定員 2組

申込期限 10月30日(月)

申込・問合せ先 津島保健所 健康支援課 ☎0567(26)4137



新型コロナワクチンのご案内

9月4日時点

●令和5年秋開始接種のお知らせ

対象 初回接種が完了した、生後6カ月以上の全ての方

※初回接種 生後6カ月～4歳(1～3回目)、5歳以上(1・2回目)

接種期間・接種回数 令和5年9月20日～令和6年3月31日の間に1人1回

接種費用 自己負担なし(無料)

使用ワクチン オミクロンXBB.1系統の株に対応したワクチン

接種券発行申請が必要な方 初回接種が完了した、**生後6カ月～64歳の方**で追加接種を希望する方

※未使用の接種券をお持ちの方は、そのまま使用することができますので、申請は不要です。

※65歳以上の方へは申請なく接種券を送付します。

申請方法

コールセンター	コールセンター ☎(444) 8211 (午前8時30分～午後5時 ※平日のみ)にご連絡ください。申請内容を口頭で確認します。
メール	以下の内容を記入のうえ、corona_hoken@town.oharu.lg.jpにメールを送信してください。 ①氏名 ②生年月日 ③日中連絡可能な電話番号
郵送または窓口	接種券発行申請書を郵送または窓口に提出 宛先 〒490-1143 大治町大字砂子字西河原14番地の3 大治町保健センター健康館すこやかおおはる ※申請書は町ホームページからダウンロードできます。



●生後6カ月を迎えた方の初回接種 接種券発行申請のお知らせ

9月20日以降、基礎疾患を有しない生後6カ月～64歳の方については、「接種を受けるよう努めなければならない」という予防接種法上の規定である「努力義務」の適用がされなくなったため、9月以降は申請に基づき接種券を発行しています。

接種券発行申請が必要な方

令和5年3月以降に生まれた方で、初回(1～3回目)接種を希望される方

※令和5年2月生まれの方までは、生後6カ月を迎える月の月末に接種券を送付済です。

申請時期 接種は生後6カ月から可能です。生後6カ月を迎えてから申請してください。

申請方法 保健センター窓口、郵送、メール、コールセンターにて申請を受け付けています。

詳細は町ホームページをご確認ください。

問合せ先 大治町新型コロナワクチン接種コールセンター ☎(444) 8211

保健センター健康館すこやかおおはる ☎(444) 2714



●大治町若年がん患者在宅療養支援事業補助金のご案内

一般的に認められている医学的知見に基づき回復の見込みがない状態に至ったと判断された40歳未満のがん患者の方が、自宅で療養生活を送るにあたり、介護サービスや福祉用具に係る費用(令和5年4月1日以降利用分)の一部を補助します。利用には事前申請が必要です。制度の詳細については、町ホームページまたは保健センターへお問合せください。

申請・問合せ先 保健センター健康館すこやかおおはる ☎(444)2714



母子保健事業

- 持ち物 母子健康手帳(必須)
- 会場は保健センター健康館すこやかおおはるです。
- 保健センターでの飲食はできません。あらかじめ済ませて来所してください。

予 予約制

名称	対象	とき	受付時間
母子健康手帳の交付	妊娠した方	毎週火曜日	午前9時～10時30分
	※他の曜日・時間をご希望の方はご相談ください。 【持ち物】①妊娠届出書 ②本人確認書類 ③マイナンバーの分かるもの ④通帳やキャッシュカード等妊婦本人の振込先が分かるもの(旧姓不可)		
妊婦・乳幼児相談	妊娠した方・乳幼児	毎週火曜日	午前9時30分～11時
	※身体計測のみ希望の方は予約不要		
母乳相談	妊娠・授乳している方	10月10・24日(火)	午前9時～11時
栄養相談	乳幼児とその家族	10月24日(火)	午前9時～11時
ことばの相談	幼児	10月11・25日(水)	午後1時30分～3時30分
前期離乳食教室	4～6カ月頃の乳児とその家族	10月26日(木)	午前10時～10時10分
産後ケア事業 (短期入所型・居宅訪問型)	育児支援を必要とする母子	産後1年まで	
	お母さんの心身のケアや、授乳指導、育児相談等が受けられます。詳しくは、お問合せください。 【短期入所型】産科医療機関に宿泊 【居宅訪問型】居宅に助産師等が訪問		

≪乳幼児健診≫ ●対象の方へ個別に通知します。通知が届いてから保健センター☎(444)2714へ予約してください。

●定員に達した場合、次回の健診日をご案内することがあります。

名称	対象	とき	受付時間
乳児健康診査	令和5年6月生まれ	10月18日(水)午後	予約した時間
	【持ち物】質問票・バスタオル・オムツ		
9か月児相談	令和5年1月生まれ	10月18日(水)午前	予約した時間
	【持ち物】質問票・オムツ		
1歳6か月児健康診査	令和4年3月生まれ	10月17日(火)午後	予約した時間
	【持ち物】質問票 【注意】歯みがきを済ませて来所してください。		
2歳児歯科健康診査	令和3年9月生まれ	10月12日(木)午前	予約した時間
	【持ち物】質問票・タオル・コップ・使用中の歯ブラシ 【注意】歯みがきを済ませて来所してください。		
3歳児健康診査	令和2年9月生まれ	10月19日(木)午後	予約した時間
	【持ち物】質問票 【注意】歯みがきを済ませて来所してください。		

成人保健事業

- 会場は保健センター健康館すこやかおおはるです。

予 予約制

事業名	対象	とき	受付時間
成人健康相談	成人	毎週火曜日	午前9時30分～11時
禁煙相談	たばこをやめたいと思っている方	毎週火曜日	午前9時30分～11時
栄養相談	成人	10月24日(火)	午前9時～11時
心の健康相談	心の悩みのある方やその家族等	毎週火曜日	午前9時30分～11時
	※医療機関に相談している方を除く		

歯科保健事業

保健センター 保健センター健康館すこやかおおはるで実施(要事前予約:保健センター)
医療機関 医療機関で実施(要事前予約 指定歯科医療機関)

事業名	対象	とき
歯みがき相談 <small>保健センター</small>	乳幼児および成人 【持ち物】使用中の歯ブラシ、母子健康手帳(乳幼児)	10月10・24日(火) 【受付時間】午前9時～11時
6歳臼歯保護育成事業 <small>医療機関</small>	満6歳から、小学3年生に該当する年度末まで ※町に住民登録のある方のみ 【申込方法】保健センター健康館すこやかおおはるへお申し込みください。(郵送可)	随時
妊産婦歯科健康診査 <small>医療機関</small>	妊娠中および産後1年未満の方 ※町に住民登録のある方のみ(歯科治療中の方を除く)	随時
歯周病健診 <small>医療機関</small>	41・51・61・71歳の方(令和6年3月末時点) ※町に住民登録のある方のみ(歯科治療中の方を除く)	随時
歯科健診 <small>保健センター</small>	乳幼児～年齢制限なし	10月5日(木) 【受付時間】午前9時～11時

予防接種

- 接種時の持ち物 母子健康手帳・予診票・健康保険証等
- 接種回数、間隔等詳しくはホームページをご確認ください。

ワクチンの種類(定期・子ども)

Hib(ヒブ)、小児の肺炎球菌、B型肝炎、ロタ、4種混合、BCG、麻しんおよび風しん(MR混合ワクチン)、水痘(水ぼうそう)、日本脳炎、不活化ポリオ、3種混合、2種混合、ヒトパピローマウイルス感染症

- 海部地区(大治町・津島市・愛西市・弥富市・あま市・蟹江町・飛鳥村)指定医療機関で接種してください。
- 長期にわたり療養を必要とする疾病にかかった方等の定期接種の機会を確保する制度があります。詳しくは保健センターへお問合せください。(ロタ、インフルエンザは除く)
- 予防接種の予診票が手元にない方は、母子健康手帳を持って、保健センターへお越しください。(母子健康手帳をお持ちでない場合、予診票を交付することはできませんので、ご了承ください。)

ワクチンの種類(定期・大人)	対象	接種期限等
高齢者肺炎球菌	今年度に以下の年齢に達する方のうち、過去に接種を受けていない方 65歳、70歳、75歳、80歳、85歳、90歳、95歳、100歳	接種期限 令和6年3月31日(日) 対象の方には令和5年3月末に接種券を郵送しています。接種券を持参の上、海部地区指定医療機関で接種してください。 接種料金 2,000円(生活保護世帯は無料)
高齢者インフルエンザ	接種日に満65歳以上の方	接種期間 10月15日(日)～令和6年1月31日(水) 接種料金 1,200円(生活保護世帯は無料)

- 接種日に満60歳以上65歳未満で、心臓、腎臓もしくは呼吸器の機能またはヒト免疫不全ウイルスによる免疫の機能障害を有する方は保健センターへお問合せください。
- 生活保護世帯の方は、接種前に申請が必要です。保健センターへお問合せください。
- [高齢者肺炎球菌] 過去に接種した方は接種券をご利用頂けません。自費(任意)で接種した場合も含みます。

愛知県広域予防接種事業について

海部地区の指定医療機関以外の医療機関(愛知県内)で定期予防接種が受けられます。接種前に申請が必要になりますので、詳細については保健センターへお問合せください。広域予防接種連絡票の発行に2週間ほどかかります。

《風しん抗体検査および第5期予防接種》

風しん抗体検査・予防接種を公費で1回限り受けられます。 ※抗体検査の結果、十分な量の抗体があった方は、予防接種は不要です。

対象 昭和37年4月2日～昭和54年4月1日の間に生まれた男性(令和4年5月中旬にクーポン券送付済)
クーポン券の再交付が必要な方は保健センターへお問合せください。(電話申請可)

場所	方法等
医療機関等 (抗体検査・予防接種)	本事業に参加している全国の医療機関等で実施しています。 厚生労働省のホームページでご確認ください。

問合せ先 保健センター健康館すこやかおおはる ☎(444)2714

こんにちは! 1歳になりました!



そら
山田 遥空くん

いつもニコニコ♪周りの人も笑顔にしてくれるね。これからもお姉ちゃん達と笑顔で元気に育ってね!

10月生まれのお友達
おめでとう!



「こんにちは! 1歳になりました!」募集中!

- 対象 本町在住で、広報発行月に満1歳の誕生日を迎えるお子さん
例 10月生まれは10月号
- 締切 各生まれ月の2カ月前の10日
- 応募方法 応募用紙に記入の上、役場企画政策課または保健センター健康館すこやかおおはるの応募箱に投函してください。
- 問合せ先 役場 企画政策課 内線163

0才からの習いごと

ベビースイミング

ママ! もぐれたよ!

KL SPORTS スイミングスクール41年の実績と信頼
あま大治スイミングスクール
〒490-1144 大治町西條柳原 100 TEL052-444-9500
<https://amaoharu.kfs.co.jp/>



あま大治
スイミング
で検索!

