

まあはる

大治西小学校区成人式の様子



●20年の感謝を胸に新たな門出

新型コロナウイルス感染症の影響により各ページに記載のある行事などは中止となる場合があります。各催しの担当部署へご確認ください。

- | | | | |
|-------|------------------------------------|---------|---------------------|
| ② | 新型コロナワクチンの追加接種（3回目接種）について | 16 | 大治町メールサービスをご利用ください！ |
| ③ | Withコロナ応援補助金の申請手続きをお忘れなくお願いします | 17 | 令和3年度海部歴史研究会講演会 |
| ④ | 住民税非課税世帯等に対する臨時特別給付金（10万円/1世帯）のご案内 | 18 - 19 | 子育て応援！！ |
| ⑤ | 令和3年度子育て世帯への臨時特別給付金 | 20 - 21 | 令和3年分確定申告のお知らせ |
| ⑥ - ⑬ | Information | 22 | シニア向け情報 |
| ⑭ - ⑮ | 今月のカレンダー | 23 | 防犯NOW |
| | | 24 - 27 | すこやかガイド |
| | | 28 | こんにちは！1歳になりました！ |



今月の納税等

納期限／口座振替日

2月28日

- 固定資産税 4 期
- 国民健康保険税 8 期
- 介護保険料 8 期
- 後期高齢者医療保険料 8 期
- 保育所運営費保護者負担金 2 月分

納付は便利な口座振替で
既に申し込み済みの方は残高確認を！

人口・世帯

(令和4年1月1日現在)

人口	33,167人	(-20)
男	16,817人	(-6)
女	16,350人	(-14)
世帯数	14,191世帯	(+5)

新型コロナワクチンの追加接種(3回目接種)について

対象者・接種時期

1月6日時点

18歳以上で2回目接種完了から原則8カ月以上経過した方を対象に、1回追加接種を行います。
※国からの通達により一部対象者について、接種間隔の前倒しが可能となりました。

対象者	接種時期
医療従事者等 高齢者施設等の入所者・従事者 通所サービス事業所の利用者・従事者 病院・有床診療所の入院患者	2回目接種完了から6カ月以上経過後、 接種可能
その他高齢者（令和4年2月以降の対応）	2回目接種完了から7カ月以上経過後、 接種可能

使用するワクチン

1・2回目に接種したワクチンの種類にかかわらず、ファイザー社製ワクチンまたは武田/モデルナ社製ワクチンを使用することが可能です。ファイザー社製ワクチンは1・2回目接種量と同量を接種しますが、武田/モデルナ社製ワクチンは半量になります。



1回目	2回目	3回目
ファイザー	ファイザー	ファイザー
		モデルナ
		ファイザー
モデルナ	モデルナ	モデルナ

接種会場

個別接種 ファイザー社製のワクチンを使用

下記町内医療機関で接種ができます。医療機関によって予約方法等が異なりますので、よくご確認のうえ、ご予約ください。

(50音順)安藤医院、奥村整形外科・リウマチ科クリニック、こうのう内科、とうない耳鼻咽喉科、中原クリニック、はら医院、みきクリニック、みずのホームクリニック、むらかみファミリークリニック

厚生労働省が公開する「接種総合案内サイト「コロナワクチンナビ」」では、接種会場を探したり、予約の空き状況などの情報を提供しています。

集団接種 武田/モデルナ社製ワクチンを使用

会場 大治町保健センター

- 最新情報は、町ホームページでご確認ください。
- 詳細は、接種券に同封されているご案内をご確認ください。

問合せ先 大治町新型コロナワクチン接種コールセンター ☎(444)8211
保健センター健康館すこやかおおはる ☎(444)2714



コロナワクチン
ナビ



町ホームページ

Withコロナ応援補助金の申請手続きを お忘れなくお願いします (申請期限 2月10日(木))

愛知県が実施している「安心・安全宣言施設」や「ニューあいちスタンダード認証制度」を促進し、町内の中小企業を支援するとともに、感染拡大の防止と社会経済活動維持の両立を支援するために、感染症対策を目的とする備品の購入および設置する方に対し、その費用を補助します。

補助対象経費

一般消費者に対面して取引を行う店舗・施設を営む者で店内・施設内に設置する接客における感染症対策を目的とする備品の購入および設置に要する費用

※ただし、令和3年4月1日～令和4年2月10日までに購入・設置した物に限る

補助金額

補助対象経費の額とし、**10**万円を上限とする

申請期限

2月10日(木)まで 消印有効



※詳しくは、町ホームページでご確認ください。

問合せ先 産業環境課 内線124・159

おめでとうございます(県表彰)

昨年11月18日(木)に県庁で行われた第73回愛知県表彰式で、大治町商工会元会長の高取 律男氏が、知事から表彰を受けました。

高取氏の受賞は、多年、商工団体の要職にあつて、地域経済の発展と組織の強化充実に尽力し商工業の振興に貢献された功績によるものです。



住民税非課税世帯等に対する 臨時特別給付金(10万円/1世帯)のご案内

住民税非課税世帯等に対する臨時特別給付金(1世帯あたり10万円)は、住民税均等割非課税世帯や令和3年1月以降に新型コロナウイルス感染症の影響により収入が減少し、世帯全員が住民税非課税相当となった世帯を支援する新たな給付金です。

給付金の支給額

1世帯あたり**10**万円

給付金の支給時期

役場が確認書(または申請書)を受理した日から10~20日後が目安です。

支給対象と支給手続き

支給対象となる世帯 (いずれかにあてはまる世帯)

令和3年度
「住民税均等割が非課税」
の世帯

令和3年1月以降の収入が
減少し「住民税非課税相当」
の収入となった世帯(家計急変世帯)

令和3年12月10日時点で大治町に住民登録のある世帯へは確認書が送付されますので、中身を確認して、

返信してください。

確認事項

- ① 記載された給付金振り込み口座番号に誤りがないか
※役場で口座番号を把握していない場合は、空欄になっています
- ② 世帯員全員が住民税が課税されている方の扶養になっていないこと

申請が必要です

申請期限 令和4年9月30日(金)

申請時点で町に住民登録のある世帯は役場窓口で申請してください。

※住民税非課税相当とは、世帯員全員のそれぞれの年収見込額(令和3年1月以降の任意の1か月収入×12倍)が大治町住民税均等割非課税水準以下であることを指します。

新型コロナウイルス感染症の影響ではない収入減少により給付を申請した場合、不正受給(詐欺罪)に問われる場合があります。

お問合せ

内閣府住民税非課税世帯等に対する臨時特別給付金コールセンター

☎0120(526)145

受付時間 午前9時~午後8時(土日・祝日休み)

大治町住民税非課税世帯等臨時特別給付金担当

☎(444)5151 (令和4年3月31日まで)

受付時間 午前8時30分~午後5時(土日・祝日休み)
令和4年4月1日以降は役場民生課へ 内線142・165

令和3年度子育て世帯への臨時特別給付金

新型コロナウイルス感染症の影響を踏まえ、子育て世帯に対し、「令和3年度子育て世帯への臨時特別給付金」を支給します。

対象

次の①②③のいずれかに当てはまる方

- ①高校生等（平成15年4月2日生まれから平成18年4月1日生まれ）の児童を養育し、所得が児童手当（本則給付）相当である方（児童手当を受給している世帯は給付金支給済）
 - ②令和3年9月分の児童手当（本則給付）の受給者で公務員の方
 - ③新生児（令和3年9月以降令和4年3月31日生まれ）を養育する児童手当（本則給付）の受給者
- ※令和3年9月分の児童手当（本則給付）を町から受給している方は、給付金支給済です。

支給金額

児童1人あたり一律10万円

申請手続き

給付金を受け取るには、申請が必要です。「令和3年度子育て世帯への臨時特別給付金申請書」を記入し、必要書類を添えて提出してください。

申請書は役場子育て支援課の窓口または町ホームページからも取得可能です。

※詳細については、町ホームページでもご確認いただけます。

申請期限

2月28日（月）（令和4年3月末までの新生児分は、4月15日（金））

児童手当（本則給付）所得制限限度額

住民税上の扶養親族等の数	所得制限限度額(万円)	令和2年中の収入額目安(万円)
0人	622	833.3
1人	660	875.6
2人	698	917.8
3人	736	960
4人	774	1,002
5人	812	1,040

※児童手当の所得制限限度額以上（特例給付受給者）の方には、町独自で10万円を給付しますので後日お知らせします。

申請・問合せ先 役場 子育て支援課 内線166・167



「住民税非課税世帯等に対する臨時特例給付金」および「子育て世帯への臨時特別給付金」の「振り込み詐欺」や「個人情報の詐取」にご注意ください！

自宅や職場などに県や町や国の職員などをかたる不審な電話や郵便があった場合は、役場民生課もしくは子育て支援課または最寄りの警察署が警察相談専用電話（#9110）にご連絡ください。

毎日の生活のためになる情報を
たくさんお届けします!

Information

インフォメーション

お知らせ



副町長就任

令和3年12月に開催された議
会定例会において、横井 良隆氏
を副町長に任命することが同意
され、令和4年1月1日に就任
しました。

任期 令和4年1月1日～令和
7年12月31日



横井 良隆 氏

新任民生委員・児童委員を
紹介します

壺町田地区(西條)の民生委
員・児童委員として新たに、
砂田 悦子 氏が就任されました。
任期 令和4年11月30日まで



砂田 悦子 氏(壺町田)

家庭関係や生活等での心配ご
とがありましたら、担当地区の
民生委員・児童委員にご相談く
ださい。

問合せ先 役場 民生課
内線165

固定資産評価審査委員会
の委員が再任されました



野間 祐司 氏(東條)

任期 令和3年12月27日から3
年間

●固定資産評価審査委員会

固定資産課税台帳に登録され
た価格に関する不服を審査決定
する機関です。

本町統計調査員が
愛知県知事賞を
受賞しました

本町統計調査員の岡林ゆり氏
が、昨年11月19日(金)に開催さ
れた令和3年度愛知県統計功労
者表彰式にて、愛知県知事賞を
受賞しました。

岡林氏は、統計調査員とし
て、平成25年から通算8年にわ
たって、常に熱意を持って調査
にあたり、その成果は迅速かつ
正確で、他の調査員の模範であ
ることが高く評価されました。

統計調査員は、国勢調査や経
済センサス、住宅・土地統計調
査などの統計調査に携わり、統
計行政の推進に貢献する仕事を
行っています。統計調査の結果
はさまざまところで広く利用
されることから、統計調査員の
役割は非常に重要なものとなっ
ています。

なお、企画課では統計調査員

として登録し、活動していただける方を随時募集しています。詳しくはお問合せください。

問合せ先 役場 企画課

内線126

防災行政無線などによる 情報伝達訓練

地震・津波や武力攻撃などの発生時に備え訓練を行います。

この訓練は、全国瞬時警報システム(Ｊアラート※)を用いて全国で訓練が行われます。

訓練実施日 2月16日(水)午前11時ごろ(中止する場合は町メールサービスでお知らせします。)

訓練内容

- ・ 防災行政無線および戸別受信機からの放送
- ・ 町メールサービスによる配信
- ・ 役場庁舎の館内放送

※Ｊアラートとは、地震・津波や武力攻撃などの緊急情報を、国から人工衛星などを通じて瞬時にお伝えするシステムです。

問合せ先 役場 防災危機管理課
内線151

優良運転者を表彰します

優良運転者表彰の自己申告の受け付けが始まります。

次の期間に無事故・無違反の方は、津島警察署内交通安全協会津島支部または役場都市整備課へ申し出てください。

無事故・無違反の期間

- ・ 10年以上(平成24年1月1日以降)
- ・ 20年以上(平成14年1月1日以降)
- ・ 30年以上(平成4年1月1日以降)
- ・ 40年以上(昭和57年1月1日以降)

対象

- ・ 免許証の住所が津島警察署管内の方
- ・ 同種の優良運転者の表彰を受けたことがない方

持ち物 運転免許証、印鑑

受付期限 3月31日(木)

問合せ先 交通安全協会津島支部
☎0567(24)4771
役場 都市整備課 内線164

介護予防活動支援 事業補助金

介護予防のための活動を行う地域の団体等を育成・支援するため、補助金を交付します。

対象 町内で介護予防活動を実施する地域の団体等

対象となる事業

- ・ 継続性が見込めること
- ・ 少なくとも月1回開催すること
- ・ 1回当たりおおむね2時間以上とすること
- ・ 1回当たり5人以上が参加すること

- ・ 地域住民が活動に参加できるように周知し、新たな参加者を受け入れること
- ・ 他の制度による助成、補助等を受けていない活動であること

対象となる経費 講師への報償費、ちらし等の印刷製本費、会場の使用料、ボランティア保険などの保険料等

補助金の額 1回当たり1000円以内(年額5万2000円上限)

申請方法 ①補助金交付申請書

②事業計画書 ③収支予算書を役

場民生課へ提出してください。※予算に達した場合は受け付けを締め切ります。

問合せ先 役場 民生課

内線158・187

原子爆弾被爆者 健康管理手当

被爆者の健康の保持および福祉の増進を図るため、手当を支給します。

対象 被爆者健康手帳を所持し、町内に住所を有する方

申請方法 被爆者健康手帳の写し・印鑑・銀行口座の分かるものを持参し、申請してください。すでに申請済の方は手続き不要です。

支給額 月額3500円

※申請をした月の翌月から支給されます。

支給月

- ・ 3月(前年10月～3月分)
- ・ 9月(4月～9月分)

問合せ先 役場 民生課
内線142

お知らせ

募

集

お

願

い

相

談

ス

ポ

ー

ツ

催

し

講

座

・

教

室

災害協定を締結しました

災害時に備え、王子コンテナ株式会社と資機材の提供に関する災害協定を締結しました。

平常時は、豊明市の名古屋工場や幸田町の幸田工場などで、段ボール製品を製造しています。災害時には段ボール製のベッドや間仕切りを提供いただき、避難所内の感染症対策や環境改善に繋がることが期待されます。

町内所在事業者の皆さんへ

町では、災害時に力を貸していただける町内事業所の事前登録を行っています。詳しくは町ホームページ「大治町災害時協力事業所登録制度」をご覧ください。

問合せ先 役場 防災危機管理課 内線151・152



土日でも住民票の写しと印鑑登録証明書の交付が受けられます

役場の閉庁日でも公民館が開館しているときは、住民票の写しおよび印鑑登録証明書の交付が受けられます。

とき 午前9時～午後5時

ところ 公民館 2階 事務室

請求の際に必要なもの

●住民票の写し

・申請者の本人確認書類

※代理人の方が請求をする場合は、委任状または代理人選任届

●印鑑登録証明書

・印鑑登録証(手帳)

・申請者の本人確認書類

●手数料 1通200円(お釣りが無いようにご用意ください)

注意

・役場の閉庁日と公民館の閉館日が重なったときは、交付ができません。

・本人確認書類については事前にお問合せください。

・公民館では、転出・死亡した方の住民票(除票)の写しの交付および住民異動や印鑑登録

などの手続きはできません。
問合せ先 役場 住民課
内線174

共同募金へのご協力ありがとうございました

10月から12月まで行いました赤い羽根共同募金運動並びに歳末たすけあい募金運動に対して町内各地区および各小学校、各企業様等から多くのご浄財をいただき、ありがとうございました。

募金額は、228万9352円でした。

皆さんからの募金は、町内の民間保育所への援助や福祉団体補助金、小中学校の福祉教育や地域福祉活動推進のために使わせていただきます。配分金について、詳しくはインターネットの赤い羽根データベース「はねっと」で海部郡大治町を検索してご覧ください。

問合せ先 大治町共同募金委員会(社会福祉協議会内)
☎(442)0990

総代、地区総代、事業者向け防犯カメラで犯罪抑止！防犯カメラ補助金

犯罪抑止に有効な防犯カメラの設置の際には、積極的にご活用ください。

対象 県が定める「防犯カメラの設置及び運用に関するガイドライン」のほか町が要綱に定める条件、遵守事項等を遵守できる**①②**の方

① 総代および地区総代の方
当該自治組織の承認を受けて、管轄する公共的な施設に設置する場合

② 町内に所在する物件のうち、次の項目に該当する方

- ・戸数4戸以上の分譲マンションの管理組合
- ・戸数4戸以上の賃貸共同住宅(住宅、寮等を除く)の所有者
- ・自動車4台以上を駐車可能な貸し駐車場の所有者

※補助金の交付申請は、補助対象者につき同一年度内に1回限り、また同一敷地内への補助は1回限りとします。

補助金額 防犯カメラ等購入設置金額の2分の1以内で、5万円を限度額とします。(1000

お知らせ

募

集

お

願

い

相

談

ス

ポ

ー

ツ

催

し

講

座

円未満切り捨て)

※維持管理費用、地代、占用料等は除く

受付期限 2月末日

申請方法等 防犯カメラ等を設置しようとする方は、必ず、事前に役場防災危機管理課へご相談ください。(取り付け後の受け付けはいたしません。)

申請・問合せ先 役場 防災危機管理課 内線151・152

光で自宅を守りましょう！ センサーライト補助金

犯罪抑止のため町では、センサーライトを設置された方に対し、補助事業を行っています。

対象 町内に住所を有する方(住民基本台帳に記載)で、今年度中に、住宅の**犯罪防止が期待できる屋外に**、センサーライトを購入設置した方

補助金額 購入設置金額の2分の1以内とし、センサーライト1基につき2000円を限度額とします。(1000円未満切り捨て)

※補助金は1基ごとに計算しま

す。

※別途購入した乾電池等の電源費用およびポイント利用分は補助対象外となります。

受付期限 3月末日

申請方法等 同じ年度内に1世帯につき2基まで申請できます。(通算5基まで)

必要書類等詳しくは、役場窓口または町ホームページでご確認ください。

申請・問合せ先 役場 防災危機管理課 内線151・152

2社以上で働く65歳以上の方へ マルチジョブホルダー 制度のお知らせ

令和4年1月1日から、65歳以上の方が2社以上で働く場合、合計の労働時間が週20時間以上になれば、希望者に限り特例的に雇用保険に加入できるようになりました。これをマルチジョブホルダー制度と言います。雇用保険に加入すると、失業時に一定の要件を満たせば高年齢求職者給付金の受給ができます。

詳細は「マルチジョブホルダー」で検索または厚生労働省のホームページをご確認ください。
問合せ先 ハローワーク津島
☎0567(26)3158

特定最低賃金の改定

特定最低賃金は、都道府県ごとに特定の産業について設定されています。

県では、令和3年12月16日から3業種の特定最低賃金が改定されました。

特定最低賃金名	最低賃金額 (1時間)
鉄鋼業	996円
はん用機械器具製造業	968円
輸送用機械器具製造業	976円

問合せ先 津島労働基準監督署
☎0567(26)4155
愛知労働局労働基準部賃金課
☎(972)0257

預けて安心！

自筆証書遺言書保管制度

自筆証書遺言書を法務局で長期適正に保管・管理する制度ができたのをご存知ですか。

保管に関する費用は申請1件につき3900円で済み、また、相続開始後本制度で保管されている遺言書は、裁判所の検認が不要となります。

詳しくは法務省ホームページをご覧ください。

☎ https://www.moj.go.jp/MINI/minji03_00051.html



相談予約・問合せ

名古屋法務局津島支局
☎0567(26)2423

募集



在宅老人デイサービスセンター 会計年度任用職員

採用予定人員

- ① 看護職員 1名
- ② 介護職員 2名

応募資格

- ① 正看護師免許保有者または准看護師免許保有者
- ② 介護福祉士資格保有者または介護職員初任者研修受講者または、資格なし

※地方公務員法第16条に規定する欠格条項に該当しない方
任用期間 3月1日(火)～31日(木)

※勤務実績等に基づき、再度の任用を行う場合もあります。

勤務内容

- ① デイサービス事業における利用者の健康チェック等
- ② デイサービス事業における利用者の送迎・入浴介助・機能訓練・見守り(昼食、昼寝)・トイレ介助等

※1日の利用者が10名程度の施設です。

勤務日・勤務時間

- ① 月曜から金曜の月4日(祝日を除く)
午前9時30分～午後4時30分(うち1時間休憩)
- ② 月曜から金曜の月16日(祝日を除く)
午前9時30分～午後1時30分
午前8時45分～午後4時45分

※業務の都合により、勤務日・勤務時間は変動することがあります。
休暇 任用期間・勤務要件により、年次有給休暇、その他休暇あり

報酬

- ① 時給1152円～1219円
(正看護師免許保有者)
時給1080円～1135円
(准看護師免許保有者)
- ② 時給979円～994円
(介護福祉士資格保有者)
時給956円～971円
(介護職員初任者研修受講者)

(介護職員初任者研修受講者) 時給955円
(資格なし)
 ※職務の内容や職務経験等を考慮して決定します。また、給与改定等により変更になる場合があります。

通勤費

支給要件に応じて支給

各種保険制度等

社会保険および雇用保険加入なし、公務災害補償あり

応募期限 2月10日(木)

※土日・祝日を除く

選考方法 書類審査および面接
面接日時・場所 後日通知
提出書類

- ① 履歴書(写真貼付)、正看護師免許証の写しまたは准看護師免許証の写し
- ② 履歴書(写真貼付)、介護福祉士登録証の写しまたは介護職員初任者研修修了証明書の写し(資格保有者のみ)

※郵送不可
その他 勤務条件などの詳細については、ホームページをご覧ください。
 また、窓口でもお渡しすることができまますのでお問合せください。

提出・問合せ先 在宅老人デイサービスセンター
 ☎(443)0552

ホームページバナー広告

町では、ホームページバナー広告を募集しています。ぜひご利用ください。

規格 縦60ピクセル×横120ピクセル、GIF(アニメーション不可)またはJPEG、5KB以内

掲載場所 町公式ホームページのトップページ

掲載期間 1カ月単位

※連続掲載できる期間は同一年度で12カ月まで

掲載料(月額・税込み) 1枠 5000円

※12カ月連続の場合は5万円

申込期間 掲載開始希望日の6カ月前から前月の初日

申込方法 町ホームページからダウンロードした申込書に記入の上、原稿案(デジタルデータ)・業務内容の分かる書類・納税証明書(町外の方のみ)とともに提出してください。

申込・問合せ先 役場企画課
 内線128

子育て家庭を応援するお店 「はぐみん協賛店舗」

町では、地域社会全体で子育てを応援するため、県と協働して「子育て家庭優待事業」を実施しています。

この事業は、18歳未満のお子さんおよびその保護者や妊婦を対象に「はぐみんカード」を配布し、これらの方が協賛店舗等でカードを提示すると、各店舗等が独自に設定したさまざまな特典を受けられるというものです。

この事業に協賛し、子育て家庭を応援していただける店舗のご応募をお待ちしています。

申込方法 町ホームページから申込書をダウンロードし、必要事項を記入の上、子育て支援課へご提出ください。郵送、ファクスまたはメールでもお申し込みいただけます。

詳しくは、町ホームページをご覧ください。

問合せ先 役場 子育て支援課
内線141

ポリテクセンター 名古屋港受講生

ポリテクセンター名古屋港では、港湾、物流業界で活躍する人材を育成するため、クレーン運転科受講生を募集します。

訓練期間 4月5日(火)～9月28日(水)

募集科 クレーン運転科

選考 筆記試験、面接(3月10日(木))

対象 公共職業安定所で求職登録をされており、訓練受講が必要と認められ、自動車運転免許(普通自動車以上)を取得している人。

定員 30人

受講料 無料(教科書、作業服代等は自己負担)

申込方法 2月28日(月)までに、入所願書に必要事項を記入し、居住地を管轄するハローワークに提出してください。

その他 説明会をポリテクセンター名古屋港で2月9日(水)、16日(水)9時30分から実施(予約不要)

問合せ先 ポリテクセンター名古屋港 ☎(381)2775

☎ <http://www3.jeed.go.jp/nagoyakouwan/poly/>

お願い



電柱にカラスの巣を見つけたら中部電力にご連絡ください

毎年春先から初夏にかけてカラスの巣作りが多くなります。

カラスが電柱に巣を作ると、木の枝や針金などが電線に接触し、停電の原因になります。見つけた場合は、お近くの中部電力窓口までお電話でご連絡ください。ご協力をお願いします。

なお、左記の「停電情報お知らせサービス」からもご連絡をいただけます。



Androidはこちら



問合せ先 中部電力パワーグリッド株式会社 中村営業所

☎0120(929)467
(平日午前9時～午後5時)

相談



保育所等就職支援
相談窓口

町では、保育士資格を持ちながらも現在保育現場で働いていない「潜在保育士」の現場復帰や保育士資格の取得を目指す方を支援し、保育人材の安定的な確保を図るため「保育所等就職支援相談」を行っています。

子ども家庭支援員が町内の保育所などへの就職を支援します。雇用形態は正規、非正規を問いません。お気軽にご相談ください。

対象 保育士、保育教諭(資格取得予定者も含む)

相談方法 事前に相談日を電話で予約し、予約した日時に子育て支援課へお越しください。

紹介先 町内の保育所、認定こども園、小規模保育事業所等

問合せ先 役場 子育て支援課
内線188

お知らせ

募集

お問い合わせ

スポーツ

催し

講座・教室

個人事業者の方の所得税・消費税確定申告相談

商工会では、中小企業の事業主の方を対象に、所得税確定申告・消費税確定申告の個別指導講習会を開催します。

申告期限間近になると大変混み合いますので、できるだけ早い機会にお出掛けください。

また、新しく記帳を始める方や記帳について相談したい方、白色申告の方、アパートや駐車場などの不動産貸付を営み、記帳でお悩みの方もこの機会にご相談ください。

とき 3月4日(金)・10日(木) 午前9時30分～午後3時

ところ 商工会館 講習会等研修室

問合せ先 商工会
☎(442)4511

司法書士による相続相談会

県司法書士会では、「司法書士による相続相談会」を開催します。

相談は無料ですので、お気軽

にご相談ください。
とき 3月5日(土)午前10時～午後3時

ところ 津島市文化会館(一階研修室)

内容 土地や建物の相続、遺言などに関する事

※ただし、相続税に関する相談はお受けできません。

相談時間 30分

相談員 県司法書士会会員

予約 要(当日受付もできますが、事前予約を優先します。)

予約申込先 県司法書士会

☎(683)6686

(受付時間 平日午前10時～午後4時)

無料法律相談

弁護士による無料法律相談を行います。相談時間は1組25分程度で、受付順とします。

プライバシーは厳守します。お気軽にお申し込みください。

とき 2月22日(火)午後2時～4時

ところ 総合福祉センター1階会議室

定員 4組(要予約)

申込・問合せ先 社会福祉協議会
☎(442)0990

※常時予約受付しているため定員に達している場合もごさいますのでご了承ください。

※心配ごと相談としてさまざま

な悩みごとなどについても社会福祉協議会窓口で常時受け付けています。併せてご利用ください。

心配ごと直通電話
☎(442)7793



催し



企画展

「むかしのからりと道具」

こどもには、初めてみるものがいっぱい。大人には、少し懐かしい、そんな暮らしの道具を展示します。この展示は小学校の

郷土学習の一環でもあります。

とき 2月19日(土)～3月6日(日)午後1時～4時

ところ 西公民館 集会室

※休館日 2月21日(月)・24日(木)・28日(月)

※午前中に見学を希望される3名以上の団体は、前日までにご連絡ください。

※新型コロナウイルス感染症の状況によっては、中止になる場合があります。体調の悪い方は来場をご遠慮ください。

マスクの着用、手指消毒、他の方との安全な距離の確保にご協力ください。適宜換気をし

ながら開催しますので、調整できる服装でご来場ください。

会場入口で、名前・連絡先をご記入いただけます。また、入場を制限する場合があります。

問合せ先 公民館内 社会教育課
☎(443)2671

福祉講演会

福祉講演会

社会福祉協議会では、町民の皆さんのさらなる福祉意欲の高

お知らせ

募集

お願い

相談

スポーツ

催し

揚と社会参加の促進を目指し、講演会を開催いたします。

演題 「一笑一若！こころ元気に生きる知恵」～生涯現役！イキイキ人生！～

とき 2月26日(土)午後1時30分～3時ごろ

ところ 総合福祉センター 3階 多目的ホール

講師 鎌田敏氏

定員 50名 ※先着順

参加料 無料

申込方法 事前申込制で座席指定です。社会福祉協議会1階窓口もしくは電話で、参加者の氏名・住所・連絡先をお知らせください。

申込期間 2月1日(火)～22日(火)

※申込時に中止が決定している場合がありますので、ご了承ください。

受付時間 午前8時30分～午後5時15分

※日・祝日は除く

後援 津島法人会大治支部

※新型コロナウイルス感染状況により、内容の変更または中止となる場合がございます。

問合せ先 社会福祉協議会
☎(442)0990

講座・教室



認知症サポーター養成講座

認知症について勉強し、誰もが暮らしやすいまちを一緒に作りませんか。まずは、認知症を知ることから始めましょう。新型コロナウイルス感染症対策のため、来館時にはマスクの着用および館内入口で手指消毒にご協力ください。なお、新型コロナウイルス感染症防止策を講じて開催しますが、感染拡大の恐れがある場合は中止することがありますのでご了承ください。開催状況についてはお問合せください。

とき 2月5日(土)午後2時～3時30分

ところ 総合福祉センター

内容

- ・ 認知症の症状
- ・ 認知症の診断・治療・予防
- ・ 接するときの心がまえ
- ・ 家族の気持ちの理解
- ・ サポーターとは
- ・ おおはる劇団による寸劇など

参加費 無料

今後の予定 3月5日(土)

問合せ先 役場 民生課

内線158

地域包括支援センター

☎(442)0857

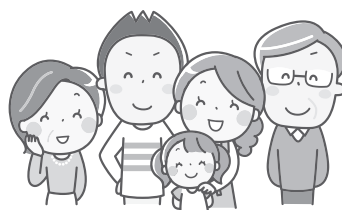

介護予防・生活支援員養成研修

高齢者の自宅に訪問し、生活支援サービス(掃除、洗濯、衣類の整理など)を行う人材を養成するための研修を開催します。研修受講後はNPOの助け合い活動、ボランティア活動や訪問介護事業所等の介護職員として従事することもできますので、この機会に興味のある方はぜひご参加ください。

なお、新型コロナウイルス感染症防止策を講じて開催します

2月の公民館ロビー展示

パネル展示

〈雛のつるし飾り展〉
2月1日(火)～3月3日(木)

●文化協会

ガラスケース展示

〈水墨画展〉
2月1日(火)～27日(日)

●水墨画同好会

※日程は都合により変更する場合がありますのでご了承ください。
※ロビー展示を観覧される方は、事務室受付窓口へ申し出が必要です。

が、感染拡大の恐れがある場合は中止することがありますのでご了承ください。

とき 3月9・16日(水)午前10時～午後4時

ところ 総合福祉センター 1階 会議室

定員 5名

受講料 無料

申込期間 2月1日(火)～28日(月)

月曜から金曜の午前8時30分から午後5時まで(祝日を除く)
申込・問合せ先 地域包括支援センター
☎(442)0857

木

不燃ごみ・資源
【下記のとおり】

3

不燃ごみ 西條
資源 ※城前田地区除く

10

不燃ごみ 花常、馬島、堀之内
資源 中島、城前田地区

17

不燃ごみ 三本木・砂子
資源

24

不燃ごみ ハツ屋、長牧、東條、
資源 北間島、鎌須賀

休館：公西ス

3

不燃ごみ 西條
資源 ※城前田地区除く

金

可燃ごみ
【町内全域】

4

11 外科 小西整形外科
(あま市)
☎(875)7178

建国記念の日

可燃ごみ 町内全域(特別実施)

休館：役 健 総 老 テ

18

19:00 ス 学校体育施設抽選日

25

10:00~10:45・11:00~11:45
総 こどもの育ち何でも相談

4

土

ごみ収集休み

5

休館：役 健 老 テ

12

休日 9:00~17:00
資源収集日 役場前資源回収拠点

休館：役 公 西 健 老 テ ス

19

休館：役 健 老 テ

26

13:30~15:00
総 福祉講演会

休日 9:00~17:00
資源収集日 役場前資源回収拠点

休館：役 健 老 テ

くすり安心電話

津島海部薬剤師会
☎090(2136)3858
午後9時~午前0時
薬、医療用品等に関する
緊急の相談に応じます。

● ごみ収集

粗大ごみ(有料：1品500円)

- ・回収日は不燃ごみ・資源と同じです。
- ・回収日の1週間前までに産業環境課窓口へ申し込みしてください。

プラスチックごみ・不燃ごみ
資源置き場での回収です。

ごみ袋は必ず収集日の朝、
決められた場所に出してください。



各施設

- 役 役場 ☎(444)2711
- 公 公民館 ☎(443)2671
- 西 西公民館 ☎(443)0554
- 健 健康館すこやかおおはる ☎(444)2714
- 総 総合福祉センター希望の家 ☎(442)0990 ☎(441)1820
- 老 老人福祉センター ☎(443)0553
- テ 在宅老人デイサービスセンター ☎(443)0552
- ス スポーツセンター ☎(443)7077
- ハ ハツ屋防災コミュニティセンター ☎(432)5001
- 砂 砂子東部防災ふれあいセンター
問合せはハツ屋コミセン
- 西 西條防災コミュニティセンター
問合せは役場企画課

学 校

- 中 大治中学校 ☎(444)2026
- 小 大治小学校 ☎(444)2044
- 南小 大治南小学校 ☎(442)2004
- 西小 大治西小学校 ☎(441)6601

毎月第1水曜は「エコモビの日」 ○クルマと電車、バス、自転車、徒歩などをかしく使い分けましょう。

今春 大治中へ、ご進学予定の方、
大治中で必要な衣料は、全部揃います。
大治中 大治小 大治西小 大治南小 指定用品取扱店
カンコー学生服・セーラー服学生衣料の店
やすみ
大治町堀之内 <052>444-2182
安藤医院東150m角 駐車場アリ

明明堂
桜香 漢方薬店 はり灸院
☎052-559-9200
休院：火・日・祝日 予約優先・時間外応相談
ドラッグストアコスモスより南へ80m 東側
桜香はり灸

日
ごみ収集休み

月
可燃ごみ
【バス路線北側】

火
可燃ごみ
【バス路線南側】

水
プラスチックごみ
【町内全域】

内科・小児科平日夜間・休日診療・歯科休日診療

海部地区急病診療所
津島市莪原町字郷西37
☎0567(25)5210

HP <http://amaq.sakura.ne.jp/>
※お問合せの上、受診してください。

●海部東部消防署
☎(442)0119
●救急医療情報センター
☎(263)1133

HP <http://www.qq.pref.aichi.jp/>

1

休館: 八 砂 西コ

2

 エコモビの日

休館: ス

6

小林クリニック
(あま市)
☎(444)4500

休館: 役 健 総 老 デ

7

休館: 公 西

8

13:00~15:00
●役 人権・行政相談

休館: 八 砂 西コ

9

10:00 ●総 シルバー人材センター
新規入会説明会
10:15~10:45
●総 みんなでカノン

休館: ス

13

後藤整形外科
(津島市)
☎0567(25)5511

9:00 ス 町民バドミントン大会

休館: 役 健 総 老 デ

14

休館: 公 西

15

休館: 八 砂 西コ

16

休館: ス

20

服部整形外科皮フ科
(弥富市)
☎0567(65)1200

休館: 役 健 総 老 デ

21

18:00 ス 町営野球場抽選日

休館: 公 西

22

14:00~16:00
●総 無料法律相談

休館: 八 砂 西コ

23

駅前ふじたクリニック
(あま市)
☎(462)0222

天皇誕生日

プラスチックごみ 町内全域(特別実施)

休館: 役 健 総 老 デ ス

27

奥村クリニック
(津島市)
☎0567(22)2600

9:00~12:00
●役 マイナンバーカード
休日申請受付・交付窓口

休館: 役 健 総 老 デ

28

固定資産税納期限 4期
国民健康保険税納期限 8期
介護保険料納期限 8期
後期高齢者医療保険料納期限 8期
保育所運営費保護者負担金納期限 2月分

休館: 公 西

1

休館: 八 砂 西コ

2

休館: ス

●(外科) 休日診療の診療時間 ○日曜・祝日 午前9時~正午、午後1時~5時
※専門外の患者さんは、お断りする場合があります。※休日診療は変更することがありますので、消防署または救急医療情報センターへお問合せの上お出掛けください。

暮らしの中のお困りごと、まるごと解決!

- ・修理、営繕工事・ハウスメンテナンス
- ・地震対策(家具固定、ガラスフィルムなど)
- ・雨樋修理・塗装工事・防犯対策

お問い合わせは **0120-92-5439**



大治町三本木村部94-2

Gen ライフサポート **ゲン**

サイクルショップ

リキチ 

通学自転車・シティ車・スポーツ車・電動 自転車全般販売

パンク修理/整備/安全点検

☎(052)449-2209 大治中学校西 300m

営業時間11:00~19:00 毎週水曜日・第1・3火曜日定休

大治町メールサービスを

📧 ご利用ください! 📱

- 気象警報・避難情報などの緊急情報をすばやくお届けします!
- 登録は簡単で、利用料は無料です!
※メールの受信に係る通信料などは利用者のご負担となります。
- 欲しい情報を選択して受け取ることができます!

● 行政情報

町内で開催する行事・イベント情報、子育て情報

● 防災情報

避難所開設などの避難関連情報、Jアラート(全国瞬時警報システム)による指定河川洪水情報、記録的短時間大雨情報などの緊急情報

● 防犯情報

町内で発生した犯罪、事故情報、不審者情報、行方不明情報

● 気象情報

本町に発表された大雨、洪水、暴風などの注意報・警報

問合せ先 役場 企画課 内線134

下記の二次元コードを読み取って、空メールを送るだけ!みんな、登録してね!
大治町メールサービス
📧 <https://www.town.oharu.aichi.jp/1926.htm>



- 登録用メールアドレス



ななつのまちのコミュニティエフエム エフエムななみ 77.3MHz



ご存じですか。エフエムななみ77.3MHz

海部地域のコミュニティFM放送局「エフエムななみ」が、ラジオを通じて、皆さんへ地域に密着した情報を毎日お届けしています。

- 町からの行政情報
- 災害情報
- 暮らしに役立つお天気や交通情報
- 地域密着情報

特に災害時には、有力な情報収集手段となります。
・ 地域に特化した情報
・ 停電時にも使用可能
・ 持ち運びが容易

一家に1台、ラジオを非常持ち出し品として常備していただき、地域密着型FM放送局「エフエムななみ 77.3MHz」を皆さんの情報収集手段の一つとして、ぜひご利用ください。

問合せ先 役場 企画課 内線128

放送エリア 愛知県 津島市、愛西市、弥富市、あま市 海部郡 大治町、蟹江町、飛島村



パソコン、スマートフォンからも聴くことができます。下の二次元コードからアクセスしてください。



🌐 <https://www.jcbasimul.com>

令和3年度 海部歴史研究会講演会

皆様のご参加をお待ちしています。

とき 3月19日(土) 午後2時～4時(開場 午後1時30分)

ところ 弥富市市民ホール(弥富市前ヶ須南本田347)

テーマ 「濃尾平野の地学」

講師 森 勇一 氏(愛知県環境審議会地質部門長)

定員 100名(事前申込制。応募者多数の場合は抽選)

参加費 無料

申込方法 弥富市歴史民俗資料館へ往復はがきでお申し込みください。(2月28日必着)往復はがき1通につき、2名までお申し込みできます。

※次の場合は無効となります。

往復はがき以外での応募、記入漏れ、記載不備、重複応募、1通に3名以上の記入があるもの、応募締切を過ぎたもの。

主催 弥富市教育委員会

協力 津島市、愛西市、あま市、大治町、蟹江町、飛島村の各教育委員会およびあま市七宝焼アートヴィレッジ

申込・問合せ先 弥富市歴史民俗資料館
☎0567(65)4355(月曜休館)

63	4 9 8 0 0 1 7	弥富市前ヶ須南本田347行	弥富市歴史民俗資料館	※この面には記入しないでください
注信				

63	〇 〇 〇 〇 〇 〇 〇	申込者の住所	申込者の氏名	【海部歴史講演会 参加申込】
返信				・申込者の住所・氏名 ・電話番号

黒色のボールペンでご記入ください。

広域 イベント 情報



名称	とき	ところ	料金	問合せ先
みんなであそぼう ～ひなかざり～	2月26日(土)・27日(日) 受付 午前10時30分 終了 午後3時	海南こどもの国 多目的ホール	無料	海南こどもの国 0567(52)1515
第9回探鳥会	2月20日(日) 午前10時～正午	弥富野鳥園 保護地内	無料	弥富野鳥園 0567(68)2338

「広報おおはる」・「おおはる議会だより」をスマートフォンアプリで配信中

「広報おおはる」・「おおはる議会だより」をスマートフォンの無料アプリ「マチイロ」で配信しています。下記の2次元コードからダウンロードできます。ぜひご利用ください。



マチを好きになるアプリ



※アプリの使用は無料ですが、通信費は各回線ごとのご負担となります。
※広告が表示されますが、町とは一切関係ありません。

問合せ先 役場 企画課 内線163

自治体がもっと身近になる機能が盛りだくさん!

1 役立つ行政情報を見逃さない!	2 自分に合わせた情報が届く!	3 いろいろなマチの魅力をお届け!
---------------------	--------------------	----------------------





🌸 はるっこルーム

親子連れ優先のスペースです。親子で遊びを楽しみましょう。

とき 月～金曜 午前10時～

※予約制

※予約方法は児童センターにお問合せください。

🌸 こどもの育ち何でも相談

言葉の遅れやコミュニケーションの心の心配など、育児の悩みを臨床心理士に相談できます。
とき 2月25日(金)午前10時～

10時45分～11時11時45分

ところ 児童センター内

相談員 臨床心理士 松本 敬子氏

※予約制 各回2組まで

受付開始 2月1日(火)午前10時



🌸 子育て支援センター「リトミック広場」「みんなでカノン」

リトミックを通して友だちとの集団遊びを経験したり、親子でたっぷり触れ合い遊びを楽しみましょう。

とき 2月9日(水)

午前10時15分～10時45分

ところ 児童センター 多目的ホール

対象 平成30年4月2日～令和元年12月31日生まれの子どもとその保護者

講師 三宅 実名子氏

定員 15組(先着順)

参加費 無料

受付開始 2月1日(火)午前10時

電話・窓口で受け付け、定員になり次第締め切ります。

※子育て支援センターの行事に關しては、本町社会福祉協議会ホームページおよび支援センターだよりでお知らせしています。

「こ」までの問合せ先

児童センター

(総合福祉センター3階)

☎(441)1781

※小学生未満のお子さんは保護者の方が必ず付き添ってください。

「子育て世帯生活支援特別給付金(ひとり親世帯以外分)」の申請受付

新型コロナウイルス感染症による影響が長期化する中、子育て世帯の生活支援のため、「子育て世帯生活支援特別給付金」の申請を受け付けます。
対象 次の①②の両方に該当する方

る方

① 令和3年3月31日時点で18歳未満の児童を養育する父母等(養育者のうち主たる生計維持者が対象)

※令和4年2月28日までに生まれた新生児も含む。

② 令和3年度住民税(均等割)が非課税の方または新型コロナウイルス感染症の影響を受けて令和3年1月1日以降の収入が急変し、令和3年度の住民税が非課税であるものと同様の事情にあると認められる方(家計急変者)

※令和3年4月分の児童手当または特別児童扶養手当の受給者で住民税非課税の方には支給済です。

※令和3年度子育て世帯への臨時特別給付金を受給済でも、

①②の両方に該当する方は対象となります。(ただし、ひとり親世帯分を受給済の児童は対象外となります。)

支給額 児童1人につき一律5万円

申請期限 2月28日(月)

申請・問合せ先 役場 子育て支援課 内線166

ファミリー・サポート・センター依頼会員募集

子どもの送迎・預かりをお願いしてみませんか。

対象 生後6カ月から小学6年生までの子どもがいる大治町内、あま市内在住・在勤の方
※登録説明会に参加が必要

●登録説明会

とき 2月25日(金)午前10時～11時45分

ところ あま市甚目寺公民館

定員 10名

※無料託児あり 要予約

・生後4カ月から未就学児まで
・説明会の1週間前に締め切り
申込方法 説明会の3日前までに電話か※メールで申し込み

※件名「説明会申込み」、本文「氏名、電話番号、参加日、託児の有無(有の場合は名前、月年齢)」

問合せ先

あま市・大治町広域ファミリー・サポート・センター事務局 ☎(462)0150

ama-harufamisapo

@clovernet.

ne.jp



幼児教育・保育の無償化の提出書類について

令和4年度より幼稚園・認可外保育施設等に入園を予定している児童の保護者の方は、施設等利用給付認定申請書を提出する必要があります。まだ提出していない方は、3月18日(金)までに子育て支援課へ提出してください。

なお、提出が遅れますと無償化の対象にならない場合があります。

対象

3～5歳児クラスまたは0～2歳児クラスの非課税世帯
※施設等利用給付認定申請等について不明な点はお問合せください。

問合せ先

役場 子育て支援課 内線167

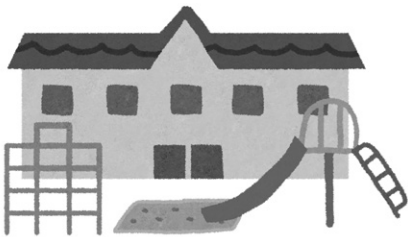

歯の健康講座

海部歯科医師会

酸蝕症とは

歯は酸にふれると化学反応が起こり分解され溶けてしまいます。虫歯は、虫歯菌が出す酸によって歯が溶ける病気で、歯の溝や歯と歯の間など、汚れのたまりやすい場所から歯が溶け始めます。そのため、虫歯のできる範囲は限られます。

それに対して、酸性の食べ物や飲み物がお口の中に入ってきて、繰り返し接触することで歯が溶けてしまう病気のことを酸蝕症といいます。飲食物はお口の中全体に行き渡りますから、広範囲の歯に被害が拡大します。また、持続性の嘔吐がある場合でも、胃酸の影響で歯が溶けてしまうことがあります。

酸蝕症になりやすい飲食物として炭酸飲料、スポーツドリンク、お酢、柑橘類の果物など酸性度の強いものが挙げられます。頻度にもよりますが、ちびちび食べたり飲んだり長時間と続ける歯が溶けやすくなります。

酸蝕症を防ぐには、①酸性の飲食物をだらだら食べたり飲んだりしない②酸性の飲食物を口にした後は水で口をゆすぐ③寝る前には酸性の飲食物を控えるなどが挙げられます。

酸蝕症になると歯が薄くなり、ひびが入ったり、欠けたりすることがあります。また知覚過敏を起こして冷たいものがしみやすくなります。日本での酸蝕症の罹患率は増加しており、その背景には健康志向から酸性度が高い飲食物が増えたり、若年者の摂食障害による嘔吐などが考えられています。

酸蝕症は虫歯と同様に早期発見・早期指導が重要です。それには、かかりつけ医による慎重な観察が必要です。定期的に歯科医院を受診し、歯の健康状態をチェックしてもらいましょう。

令和3年分確定申告のお知らせ

とき 2月16日(水)～3月15日(火)

午前9時～午後5時

(入場には入場整理券が必要です。)

※入場整理券の配布状況に応じて、後日の来場をお願いすることもあります。

※土日・祝日は開設していませんが、2月20・27日(日)に限り開設します。

ところ 津島市文化会館 津島市藤浪町3丁目89の10

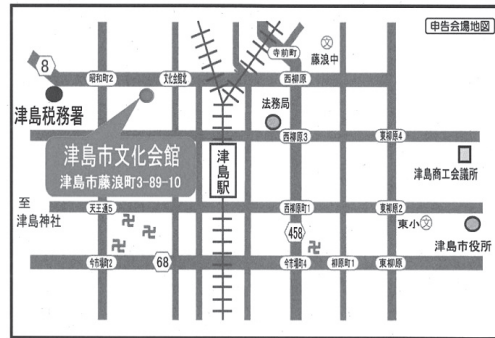

●確定申告会場にお越しになる方へ～感染リスク軽減のための対応～

新型コロナウイルス感染症の感染リスクを軽減するため、ご自宅から申告できるe-Taxをぜひご利用ください。

相談は、チャットボットやお電話でも可能です。

※チャットボットはAIを活用した「税務職員ふたば」がお答えする自動会話プログラムです。



税務職員ふたば



●税金の還付を受けるための確定申告をお考えの方へ

申告義務のない方の還付申告は、5年間提出することができます(令和3年分の確定申告の場合は、令和8年12月31日まで)。年末調整済みの給与所得の方で、ふるさと納税や医療費控除により還付を受ける方は、こちらに該当します。

確定申告会場の混雑緩和のため、令和4年4月以降のご来署もご検討ください!

●確定申告会場への入場には「入場整理券」が必要です!

新型コロナウイルス感染症の感染拡大を防止するため、確定申告会場の混雑緩和を図る観点から、入場整理券を活用して会場内へご案内いたします。

「入場整理券」は、会場での当日配布、またはLINEアプリを使ったオンラインでの事前発行の2通りで配布されます。

また、入場整理券の配布状況に応じて、後日の来場をお願い

することもありますので、あらかじめご了承ください。

まずは、国税庁LINE公式アカウントと友だちになってください!

国税庁
公式LINEアカウント



【ご注意ください!】

- 入場時に、当日配布した「入場整理券」もしくはLINEアプリで事前発行した際に表示される「受付完了」画面を確認しますので、必ずお持ちください。
- 「入場整理券」には、会場へ入場できる時間帯が記載されていますので、指定された時間帯内に会場へお越しください。
- 指定された時間帯に遅れた場合は、入場できない場合があります。また、会場の混雑状況に応じ、指定された時間帯内であっても入場をお待ちいただく場合があります。

●確定申告会場へお越しになる方へのお願い

- 入場の際に検温を実施させていただきます。
- 咳・発熱(37.5度以上)等の症状がある場合や体調がすぐれない方は、入場をお断りさせていただきます。ご自宅からの確定申告や後日の来場をお願いします。
- ご来場の際は、必ずマスクを着用していただき、手指のアルコール消毒をお願いします。
- 混雑緩和のため、ご来場の際は、できる限り少人数でお越しください。

問合せ先

・津島税務署 ☎0567(26)2161

※電話は自動音声により案内していますので、音声案内に従い「2」を選択してください。

・国税庁ホームページ <https://www.nta.go.jp>

郵送先 〒496-8720 津島市良王町2の31の1 津島税務署

申告書の作成・提出は
国税庁ホームページから



確定申告



■役場での申告相談について

役場でも臨時に申告相談会場を開設します。

とき 2月16日(水)~3月15日(火) ※土日・祝日を除く
午前8時45分~午後4時30分(正午~午後1時を除く)
※受付時間は午前8時30分~(入場整理票配布)

ところ 役場 3階 大会議室

申告に必要なもの(申告内容によって異なります)

筆記用具、源泉徴収票、社会保険・生命保険・地震保険料などの控除証明書や領収書、障害者手帳、通帳など。また、医療費控除の適用を受けられる場合は「医療費控除の明細書」を事前に作成し、持参してください。なお、利用者識別番号をお持ちの方(以前の所得税確定申告の際にe-Taxを利用された方(津島税務署、津島市文化会館または本町役場のパソコンを使用して提出された方))は通知書など番号が分かるものを持参の上お越しください。

●新型コロナウイルス感染症対策について

新型コロナウイルス感染症の感染拡大防止のため、来場される皆さんの安全に配慮し、申告会場では次の新型コロナウイルス感染症対策を講じますのでご理解、ご協力ください。

○会場内でのマスクの着用

○手指の消毒と検温

- 会場入口に消毒液を設置しますので、ご利用ください。
- 会場入場の際、検温を実施します。検温にご協力いただけない方および検温の結果37.5度以上の発熱が認められる場合は、入場をお断りさせていただきます。

○入場整理票の配布

- 午前8時30分から 役場3階 大会議室 申告会場前で配布します。
※時間前の「入場整理票」の配布および会場内への入室はできませんので、ご了承ください。

○入場制限による3密の防止

- 入場整理票記載の時間帯ごとに入場を制限し、相談の受け付けをいたします。

※例年、申告期間開始直後や午前中の相談時間開始直後は大変混み合います。新型コロナウイルス感染症の感染拡大防止のため、入場整理票に記載された時間帯以外は、会場でお待ちいただくことができませんので、ご了承ください。また、来場の際は、できる限り少人数でお越しください。

●次の方の申告相談は役場では受付できませんので、税務署申告会場(津島市文化会館 申告会場)へお出掛けください。

- 個人事業者などで青色申告の方、白色収支内訳書が未作成の方、または作成の相談をされる方
 - 分離譲渡所得(株式に係る譲渡所得含む)のある方
 - 令和3年1月1日から12月31日までに住宅を取得し、住宅借入金等特別税額控除などの申告をされる方、住宅耐震改修特別税額控除、住宅特定改修特別税額控除、認定住宅新築等特別税額控除の申告をされる方
 - 過年分の申告をされる方
- なお、確定申告をする必要がない方で町県民税の申告をされる方は、3月15日(火)までに町県民税の申告書を提出してください。

問合せ先 役場 税務課 内線175・176

シニア向け情報

講師

① 機能訓練指導員

② 地域包括支援センター職員

参加費 無料

定員 16名程度

申込期間 随時

※定員になり次第締め切ります。
※オンラインで同時配信します。

参加申込の際に、当日の参加用ID、パスワードをお知らせします。

申込・問合せ先 老人福祉センター
☎(443)0553

Happy茶Ron

① Happy筋肉づくり

② 認知症等相談

とき

① 2月9日(水)

② 2月16日(水)

午後2時～3時

ところ 老人福祉センター 和室

対象 65歳以上の方または老人

クラブ会員

内容

① 日常生活の中で「楽しく」できる運動を行います。

② 認知症にまつわる講話と認知症等の相談を行います。

社会福祉法人等利用者負担軽減申請

低所得者の要介護(要支援)者が、社会福祉法人等が経営する特別養護老人ホーム等の介護サービスを利用したとき、介護費や食費・居住費(滞在費)について負担を軽減する制度があります。

対象 次の①または②に該当する方

① 次の全てに該当する方
・住民税非課税世帯かつ年間収入が150万円以下(世帯員がいる場合は1人ごとに50万円を加算)
・預貯金等が350万円以下(世帯員がいる場合は一人ごとに100万円を加算)
・日常生活に供する資産以外に資産がない
・負担能力のある親族等に扶養されていない
・介護保険料を滞納していない

申請に必要なもの

① 社会福祉法人等利用者軽減対象確認申請書

② 収入等申告書

③ 委任状(代理申請の場合)

④ 介護保険被保険者証

⑤ 個人番号カードまたは通知カード

⑥ 申請者の本人確認書類(顔写真付でなければ2点)

⑦ 預貯金通帳等

①②③については、役場民生課でお渡しします。

問合せ先 役場 民生課

内線158・115

※ただし、全ての社会福祉法人等で軽減を行っているとは限りませんので、申請前に入所されている施設へ確認してください。

シルバー人材センターからのお知らせ

● カート整理等作業会員募集

スーパーのカート整理等作業ができる60歳以上の方を募集しています。

● 剪定作業会員募集

庭木の剪定作業ができる60歳以上の方を募集しています。

● 新規入会説明会

とき 2月9日(水)
午前10時から1時間程度

ところ 総合福祉センター 高齢者生きがい活動センター内 2階 会議室

対象 健康で働く意欲のある60歳以上で町内在住の方

申込・問合せ先 シルバー人材センター
☎(443)1680





町内や近隣自治体では、詐欺の電話がかかってきています。現金を手渡してしまう手口や、ATMを操作させられる手口のほか、キャッシュカードをだまし取られる手口が相次いでいます。不審な電話がかかってきたら、必ず誰かに相談してください。

実例1 金融機関等をかたって「キャッシュカードが古いので還付金が振り込まない。新しいカードに交換する。」等と言って、キャッシュカードをだまし取られる。

実例2 警察官等をかたって「キャッシュカードが不正に使用されている。」等と言って、自宅を訪問した犯人がキャッシュカードを封筒に入れさせ、隙を見て別の封筒とすり替えて盗み取られる。

対策
・電話機を常時留守番設定にする。

・被害防止機能付電話にする。

問合せ先 役場 防災危機管理課
内線 151・152

大字別犯罪発生件数集計表

下表は、町内で発生した犯罪件数を大字別で集計したものです。

犯罪は、身近な場所で起きています。地域ぐるみで防犯意識を高めましょう。

(単位:件)

大字 地区名	2021年 11月分	前月 対比	2021年 1月～11月累計
西 條	2	+1	26
中 島	0	0	3
花 常	1	+1	11
馬 島	1	+1	5
三本木	0	-1	9
砂 子	4	+3	14
鎌須賀	0	-3	8
八ツ屋	0	-1	4
長 牧	1	0	3
東 條	1	+1	3
北間島	3	+2	9
堀之内	2	0	22
合 計	15	+4	117

※津島警察署が暫定的に集計したもので、愛知県警察本部が発表する犯罪統計数値と一致しません。詳しい内容は、町ホームページをご覧ください。役場防災危機管理課へお問い合わせください。

★身近な犯罪情報、不審者情報は
メールマガジン「パトネットあいち」から

お住まいの地域で発生した犯罪や不審者の情報を
タイムリーに配信します。登録は右の2次元コードから!!

問合せ先 津島警察署 生活安全課 ☎0567(24)0110
役場 防災危機管理課 内線 151



ストッパザ 交通事故 ~令和3年度 交通安全標語入賞作品~
よくみてね 歩行者優先 横断歩道

すこやかガイド

●第3回 健康づくり教室

申込制

いつまでもおいしい食事が楽しめるように、口腔機能トレーニングなどを学びましょう。

とき 3月18日(金)午前10時～1時間半程度

ところ 保健センター

対象 どなたでも参加できます。

講師 歯科衛生士、保健師

内容 マスクをしながらできるお口の体操など

定員 20名

持ち物 筆記用具、フェイスタオル

申込期限 3月11日(金)

申込・問合せ先 保健センター健康館すこやかおおはる ☎(444)2714

●保健推進員主催 町内ウォーキング

申込制

第8回 ～明治町 散歩コース～

とき 3月1日(火)午前9時～10時30分

※雨天中止

集合場所 保健センター

※お車でのお越しはご遠慮ください。



第9回 ～302号線ぞいを歩こう！～

とき 3月15日(火)午前9時～10時30分

※雨天中止

集合場所 保健センター

※お車でのお越しはご遠慮ください。

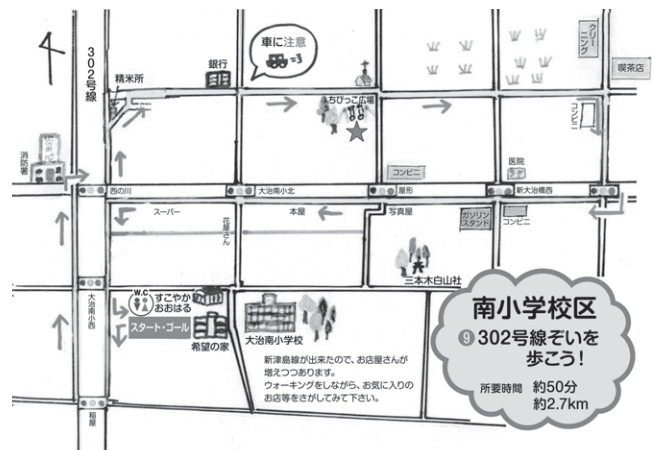

対象 どなたでも参加できます。

定員 30名程度

参加費 100円(本年度に初めて参加する方のみ)

持ち物 タオル、帽子、動きやすい服装、飲み物(必ず持参してください)

問合せ先 保健センター健康館すこやかおおはる ☎(444)2714

●人工授精にかかった費用の半額を補助します

45,000円を上限に、人工授精にかかった費用の半額を補助します。

申請期間

令和3年3月～令和4年2月に診療を受けた費用は、令和4年3月17日(木)までに申請してください。

※さかのぼって申請をすることはできません。

必要書類

必要な書類については、保健センター窓口または、町ホームページより入手できます。医療機関の証明、戸籍謄本等取得に時間がかかる書類があります。

注意

- ・対象者等の詳細については、ホームページをご確認ください。
- ・「体外受精」「顕微授精」などの特定不妊治療、「流産検体を用いた染色体検査」の不育症検査については、津島保健所(☎0567(26)4137)にお問合せください。
- ・補助期間は、補助を開始した診療日の属する月から継続する2年間までです。(本事業に基づき県内の他市町村が行った補助期間も含む)

申請・問合せ先

保健センター健康館すこやかおおはる ☎(444)2714

●嫌な花粉は早めの予防が大事！

今や国民病とまで言われるほど患者が増えている花粉症。なんと、日本人の2割の方が花粉症にかかっていると言われます。

花粉症は、事前に予防策を講じることで症状を軽くすることのできる病気です。2月以降は徐々に花粉飛散量が増えていくので、早めに対策をしっかりとし、できることから試してみましょう。

問合せ先 役場 保険医療課 内線170

●医療費は大切に使いましょう！

医療費は年々増加しています。今のまま増え続けると、国民健康保険制度そのものを維持することが困難になり、また保険税の値上げにもつながります。

医療費は、医療機関のかかり方、生活習慣病予防、健康管理等に注意することで節約もできます。次の点に注意し、医療費を有効に使い、節約に努めましょう。

- 日頃から病気の予防や健康づくりに努めましょう
- 健康診断を受けましょう
- 「かかりつけ医」を持ちましょう
- 重複受診はやめましょう
- 薬は用量・用法を理解して、正しく使いましょう
- 時間外・休日受診はなるべく避けましょう

問合せ先 役場 保険医療課 内線170

母子保健事業

- 持ち物 母子健康手帳(必須)
- 会場は保健センター健康館すこやかおおはるです。
- 保健センターでの飲食はできません。あらかじめ済ませて来所してください。

予 予約制

名称	対象	とき	受付時間
母子健康手帳の交付	妊娠された方	毎週火曜日	午前9時～10時30分
	【持ち物】妊娠届出書		
妊婦・乳幼児相談	妊娠された方・乳幼児	毎週火曜日	午前9時30分～11時
	※身体計測のみ希望の方は予約不要		
母乳相談	妊娠・授乳されている方	2月8・22日(火)	午前9時～11時
栄養相談	乳幼児とその家族	2月22日(火)	午前9時～11時
ことばの相談	幼児	2月2・9日(水)	午後1時30分～3時30分
前期離乳食教室	4～6カ月頃の乳児とその家族	2月24日(木)	午前9時15分～12時10分(1組30分程度)
後期離乳食教室	8～11カ月頃の乳児とその家族	3月11日(金)	午前9時15分～12時10分(1組30分程度)
産後ケア事業 (短期入所型・居宅訪問型)	育児支援を必要とする母子	産後1年まで	
	産科医療機関に宿泊、または居宅に助産師等が訪問し、お母さんの心身のケアや、授乳指導、育児相談等を行います。詳しくは、お問合せください。		
産後ホームヘルパー派遣事業	母親の体調不良等により家事が困難な方	産後1年まで50時間以内(1日1回4時間以内)	
	食事の準備および後片付け、衣類の洗濯および補修、生活必需品の買い物等詳しくは、お問合せください。		

≪乳幼児健診≫ ●対象の方へ個別に通知します。保健センター☎(444)2714へ予約してください。
●定員に達した場合、次回の健診日をご案内します。

名称	対象	とき	受付時間
乳児健康診査	令和3年10月生まれ	2月16日(水)午後	予約した時間
	【持ち物】質問票・バスタオル・オムツ		
9か月児相談	令和3年5月生まれ	2月16日(水)午前	予約した時間
	【持ち物】質問票・オムツ		
1歳6か月児健康診査	令和2年7月生まれ	2月15日(火)午後	予約した時間
	【持ち物】質問票 【注意】歯みがきを済ませて来所してください。		
2歳児歯科健康診査	令和2年1月生まれ	2月10日(木)午前	予約した時間
	【持ち物】質問票・タオル・コップ・使用中の歯ブラシ 【注意】歯みがきを済ませて来所してください。		
3歳児健康診査	平成31年1月生まれ	2月17日(木)午後	予約した時間
	【持ち物】質問票 【注意】歯みがきを済ませて来所してください。		

成人保健事業

- 会場は保健センター健康館すこやかおおはるです。

予 予約制

事業名	対象	とき	受付時間
成人健康相談	成人	毎週火曜日	午前9時30分～11時
禁煙相談	たばこをやめたいと思っている方	毎週火曜日	午前9時30分～11時
栄養相談	成人	2月22日(火)	午前9時～11時
心の健康相談	心の悩みのある方やその家族等	毎週火曜日	午前9時30分～11時
	※医療機関に相談されている方を除く		

歯科保健事業

保健センター 保健センター健康館すこやかおおはるで実施(要事前予約 保健センター)
医療機関 医療機関で実施(要事前予約 指定歯科医療機関)

事業名	対象	とき
歯みがき 相談 <small>保健センター</small>	乳幼児および成人 【持ち物】使用中の歯ブラシ、母子健康手帳(乳幼児)	2月8・22日(火) 【受付時間】午前9時～11時
6歳臼歯 保護育成事業 <small>医療機関</small>	満6歳から、小学3年生に該当する年度末まで ※町に住民登録のある方のみ 【申込方法】保健センター健康館すこやかおおはるへお申し込みください。(郵送可)	随時
妊産婦 歯科健康診査 <small>医療機関</small>	妊娠中および産後1年未満の方 ※町に住民登録のある方のみ(歯科治療中の方を除く)	随時
歯周病健診 <small>医療機関</small>	41・51・61・71歳の方(令和4年4月1日時点) ※町に住民登録のある方のみ(歯科治療中の方を除く)	随時

予防接種

- 持ち物 母子健康手帳・予診票・健康保険証
- 接種回数、間隔等詳しくはホームページをご確認ください。

ワクチンの種類(定期・子ども)

Hib(ヒブ)、小児の肺炎球菌、B型肝炎、ロタ、4種混合、BCG、麻しんおよび風しん(MR混合ワクチン)、水痘(水ぼうそう)、日本脳炎、不活化ポリオ、3種混合、2種混合、子宮頸がん予防ワクチン(積極的勧奨は見合わせ中)

- 海部地区(大治町・津島市・愛西市・弥富市・あま市・蟹江町・飛島村)指定医療機関で接種してください。
- 長期にわたり療養を必要とする疾病にかかった者等の定期接種の機会を確保する制度があります。詳しくは保健センターへお問合せください。(インフルエンザは除く)
- 予防接種の予診票が手元がない方は、母子健康手帳を持って、保健センターへお越しください。
(母子健康手帳をお持ちでない場合、予診票を交付することはできませんので、ご了承ください。)

ワクチンの種類(定期・大人)	対象	接種期限等
高齢者肺炎球菌	今年度以下に以下の年齢に達する方のうち、過去に接種を受けていない方 65歳、70歳、75歳、80歳、85歳、90歳、95歳、100歳	接種期限 令和4年3月31日(木) 対象の方には令和3年3月末に接種券を郵送しています。接種券を持参の上、海部地区指定医療機関で接種してください。 自己負担金 2,000円(生活保護世帯は無料)

- 接種日に満60歳以上65歳未満で、心臓、腎臓もしくは呼吸器の機能またはヒト免疫不全ウイルスによる免疫の機能障害を有する方は保健センターへお問合せください。
- 生活保護世帯の方は、接種前に事前申請が必要です。保健センターへお問合せください。

愛知県広域予防接種事業について

海部地区の指定医療機関以外の医療機関(愛知県内)で定期予防接種が受けられます。接種前に申請が必要になりますので、詳細については保健センターへお問合せください。(書類の発行には、申請後2週間程度かかります。)

《風しん抗体検査および第5期予防接種》

令和4年3月31日まで、風しん抗体検査・予防接種を公費で受けられます。

対象 昭和37年4月2日～昭和54年4月1日の間に生まれた男性(クーポン券送付済み)

場所	方法等
医療機関等 (抗体検査・予防接種)	本事業に参加している全国の医療機関等で実施しています。 厚生労働省のホームページでご確認ください。

問合せ先 保健センター健康館すこやかおおはる ☎(444)2714

こんにちは! 1歳になりました!



12日
生まれ
北問島

ゆい
山田 結ちゃん

いつも笑顔で元気一杯な結ちゃん! 毎日元気をもらってます♪ これからもお姉ちゃんと仲良く笑顔が溢れますように

2月生まれのお友達おめでとう!



町公式SNSで情報発信中!

Facebook

ぜひ、フォローしてください!



@town.aichi.oharu

Twitter



@oharu_town

問合せ先 役場 企画課 内線 128

「こんにちは! 1歳になりました!」募集中!

対象 本町在住で、広報発行月に満1歳の誕生日を迎えるお子さん

例 2月生まれは2月号

締切 各生まれ月の2カ月前の10日

応募方法 応募用紙に記入の上、役場企画課または保健センター健康館すこやかおおはるの応募箱に投函してください。

問合せ先 役場 企画課 内線128



スイミングスクール 39年の実績と信頼
KL SPORTS

1ヶ月おたためし教室



褒める指導で
大治町子ども達の可能性を
伸ばします

オンライン予約受付中

KL SPORTS スイミングスクール 39年の実績と信頼
あま大治 スイミングスクール
〒490-1144 大治町西條柳原 100 TEL052-444-9500
<http://amaoharu.kls.co.jp/>



地域の方に愛される施設を目指します お子様をたくさん見てあげてください 25m×5コース+幼児用10m×1コース