

まおはる

町職員の仕事の様子



●令和4年度新規採用職員募集 大治町の未来を一緒に作りませんか

新型コロナウイルス感染症の影響により各ページに記載のある行事などは中止となる場合があります。各催しの担当部署へご確認ください。

- | | | | |
|---------|----------------------|---------|--------------------|
| 2 | 新型コロナウイルスワクチンの接種について | 16 - 17 | 今月のカレンダー |
| 3 | 歴史講座 | 18 - 19 | 子育て応援！！ |
| 4 - 10 | Information | 20 - 23 | シニア向け情報 |
| 11 | 大治町メールサービスをご利用ください！ | 24 - 27 | 各種手当・助成のご案内 |
| 12 | 税のたより | 28 | マイナンバーカードを作りましょう！！ |
| 13 | 防犯NOW | 29 - 31 | すこやかガイド |
| 14 - 15 | 防災NEWS | 32 | こんにちは！1歳になりました！ |

今月の納税等

納期限／口座振替日
8月31日

- | | | |
|----------------|---|----|
| ● 町県民税 | 2 | 期 |
| ● 国民健康保険税 | 2 | 期 |
| ● 介護保険料 | 2 | 期 |
| ● 後期高齢者医療保険料 | 2 | 期 |
| ● 福田悪水費 | 全 | 期 |
| ● 小切戸用悪水費 | 全 | 期 |
| ● 保育所運営費保護者負担金 | 8 | 月分 |

納付は便利な口座振替で
既に申し込み済みの方は残高確認を！



人口・世帯

(令和3年7月1日現在)

人口	: 33,071人	(-4)
男	: 16,770人	(-7)
女	: 16,301人	(+3)
世帯数	: 14,114世帯	(+3)

新型コロナウイルスワクチンの接種について

※7月6日現在

12歳から59歳までの方のクーポン券(接種券)は、7月の下旬を目途に、高齢の方から段階的に発送しています。転入等でクーポン券がお手元に届いていない方は、町コールセンターへお問い合わせください。今後も、国からのワクチン配分量に応じてワクチン接種を実施していきますので、ご理解をお願いします。

※今後、12歳になる方へは、順次発送します。

個別接種について

医療機関へ直接予約してください。

町内の実施医療機関(50音順)

安藤医院、奥村整形外科・リウマチ科クリニック、こうのう内科、中原クリニック、はら医院、みきクリニック、みずのホームクリニック、むらかみファミリークリニック

厚生労働省の「コロナワクチンナビ」では、新型コロナワクチンの接種会場を探したり、予約の空き状況などの情報を提供しています。



集団接種について

スポーツセンターで実施しています。(平日および土日祝日)

Web予約サイトから予約をしてください。1回目の接種日を予約すると2回目の接種日が決定されます。必ず2回目の接種日も都合の良いことを確認してから予約してください。

(例)1回目 8月12日(木)午前10時～→2回目 9月2日(木)午前10時～(3週間後の日時)

【接種のキャンセル待ちについて】

ワクチンを無駄なく活用し、廃棄を防ぐため、キャンセルが発生した際に即時案内が可能な方の登録を始めます。ぜひご登録ください。

なお、キャンセル待ちの登録は、通常の予約を妨げるものではありません。

- 対象**
- ・20歳以上で、町に住民登録がある方
 - ・集団接種をご希望の方
 - ・連絡があれば、すぐに会場にお越しいただける方

登録方法 コールセンター ☎(444)8211へ電話、
またはcorona_hoken@town.oharu.lg.jpへメール
届出項目など詳しくは、町ホームページをご確認ください。

大雨や台風などによる「警報発表」時の対応について

集団接種を中止することがあります。

接種を中止する場合は、接種当日、ホームページやメール配信などでお知らせします。

なお、接種日は変更になりますので、後日、改めて文書などでお知らせします。

問合せ先 大治町新型コロナワクチン接種コールセンター ☎(444)8211
保健センター健康館すこやかおおはる ☎(444)2714



歴史講座



大治町と近隣に関わる歴史を、さまざまな視点でひも解いていきます。

対象 町内在住・在勤で、中学生以上の方 **定員** 50名

受講料 350円(4回分) **持ち物** 筆記用具

申込期間 8月7日(土)～28日(土) ※先着順。(定員になり次第締め切ります。)

	講師	演題	開催日時		会場
			Aグループ	Bグループ	
第1回	大治町学芸員	「村絵図でめぐる大治⑥ ～花常・長牧～」	9月18日(土) 午前10時～11時30分 午後1時30分～3時		講義・ 会議室
第2回	中京大学教授 播磨良紀 氏	「織田・豊臣政権期の 大治町」	10月9日(土) 午前10時～11時30分		講堂・ 体育室
第3回	大治町学芸員	「濃尾地震130年」	10月30日(土) 午前10時～11時30分 午後1時30分～3時		講義・ 会議室
第4回	歴史座談会「東海豪雨を語ろう」 学芸員の報告の後、参加の方の体験を聞き、町の記録を補足していただきます。あなたの体験で大治の歴史を盛り上げませんか。この内容は、個人情報を除き、歴史講座、展示、町史編さんなどに活かしていきます。		11月13日(土) 午前10時～11時30分		講堂・ 体育室

※コロナウイルス感染防止対策として、第1・3回目は2グループに分けて開催します。グループ分けに関しては、会場の都合上ご希望に添えない場合があります。

●第4回座談会について

座談会のみ参加者も募集します。東海豪雨についてご自身の体験や知識を語ってくださる方、写真や資料をお持ちの方、他の方の体験を共有したい方は、お申し込みください。当日、お持ちの資料の配布・掲示を希望される方は、事前にご相談ください。

申込期間 8月7日(土)～10月10日(日)

●東海豪雨に関する資料募集

自宅付近を撮影した写真、新聞記事など何でも構いません。写真等はコピーを取った後、原本を返却します。

申込・問合せ先 公民館内 社会教育課 ☎(443)2671

「広報おおはる」・「おおはる議会だより」をスマートフォンアプリで配信中

「広報おおはる」・「おおはる議会だより」をスマートフォンの無料アプリ「マチイロ」で配信しています。下記の2次元コードからダウンロードできます。ぜひご利用ください。



マチを好きになるアプリ



自治体がもっと身近になる機能が盛りだくさん！

- 1 役立つ行政情報を見逃さない!
- 2 自分に合わせた情報が届く!
- 3 いろいろなマチの魅力をお届け!

※アプリの使用は無料ですが、通信費は各回線ごとのご負担となります。
※広告が表示されますが、町とは一切関係ありません。

問合せ先 役場 企画課 内線163

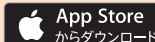

毎日の生活のためになる情報を
たくさんお届けします!

Information

インフォメーション

お知らせ



お盆の期間の衛生業務

ごみ収集 通常どおり収集を行います。

16・17ページのカレンダーでご確認の上、搬出してください。

し尿くみ取り・浄化槽清掃

各業者にお問合せください。

・三協商事(株)

☎(442)3091

・エコ環境(株)

☎0567(26)3956

・(有)大政

☎0567(25)7374

問合せ先 役場 産業環境課

内線124

赤十字社資募集にご協力 ありがとうございました

本年度赤十字事業の一環として、5月に実施した社資募集については、皆様のご理解とご協力により、217万5268円もの社資が集まりました。ここ

に、厚くお礼申し上げます。

皆さんからお寄せいただいた社資は、人道博愛の精神に基づき赤十字事業の運用資金として、人命を守り救うため幅広く活用されます。

今後とも、赤十字事業の推進にご支援ご協力をいただきますようお願いいたします。



生活福祉資金貸付制度

この制度は、全国同一の制度で、他の資金の借入れが困難な低所得の方や、障害をお持ちの方、介護の必要な高齢の方がいる世帯、または失業中の方などにご利用いただける貸付制度

です。

※貸し付けには審査があります。必ず借入れできるものではありません。

※新型コロナウイルス感染症の影響を踏まえた特別貸付金ではありません。

貸付資金の種類

・総合支援資金 生活支援費・住宅入居費・一時生活再建費

・福祉資金 福祉費・緊急小口資金

・教育支援資金 教育支援費・就学支度費

・不動産担保型生活資金 高齢

世帯向け・要保護世帯向け

・臨時特例つなぎ資金

・連帯保証人 原則1名必要

※いなくても貸し付け可能な場合があります。

合があります。

利子

・無利子(連帯保証人あり)

・年1.5%(連帯保証人なし)

※緊急小口資金・教育支援資金・臨時特例つなぎ資金は無利子

です。

※社会福祉協議会または担当地

区民生委員へお問合せくださ

い。

問合せ先 社会福祉協議会

☎(442)0990

英語検定料補助金

対象 大治中学校に在籍する生徒の保護者または町内在住で大治町外の中学校へ通う生徒の保護者

補助金の額 検定料の3分の1（100円未満切り捨て）

※1年度につき1回のみ

※3月に振り込み予定

●大治中学校で団体申込の場合

大治中学校へ提出してください。

申請に必要なもの

- ・大治町英語検定料補助金交付申請書兼請求書（様式第1号）

- ・検定料

提出期限 大治中学校へお問合せください。

せください。

●個人申込の場合

学校教育課へ提出してください。

申請に必要なもの

- ・大治町英語検定料補助金交付申請書兼請求書（個人申込者用）（様式第2号）

- ・検定料を支払ったことが分かる領収書

提出期限 令和4年1月31日

（月）

申込・問合せ先 役場 学校教育課

内線 207・208

住宅用地球温暖化対策設備設置費補助金

住宅用地球温暖化対策設備を設置される方に対し、費用の一部を補助します。

補助対象者

次のいずれかに該当する方で、申請年度内に設備の運用を開始できる（要綱に定める期限までに実績報告書を提出できること）方を補助対象とします。

- ① 自ら居住し、または居住を予定する町内の住宅に新たに補助対象設備を設置する方（既に設置されている方、設置工事を開始している方は対象外）
- ② 町内において自ら居住するために補助対象設備付き新築住宅を購入する方

※各補助対象設備に対する補助金の交付は、1世帯につき1回限りとします。

その他

- ・申請書様式は産業環境課窓口で配布、または町ホームページからダウンロードできます。

申込・問合せ先 役場 産業環境課

内線 124

補助対象設備および補助金額

	補助対象設備	補助金額
組合せによる補助	・住宅用太陽光発電施設 ・家庭用エネルギー管理システム（HEMS） ・定置用リチウムイオン蓄電システム	60,000円（定額）
	・家庭用燃料電池 ・コージェネレーションシステム	30,000円（定額）
単独補助	・定置用リチウムイオン蓄電システム	30,000円（定額） ただし、他補助対象設備と同時に申請する場合は、組合せによる補助を優先します。

光で自宅を守りましょう！ センサーライト補助金

犯罪抑止のため町では、センサーライトを設置された方に対し、補助事業を行っています。

対象 町内に住所を有する方（住民基本台帳に記載）で、今年度中に、住宅の犯罪防止が期待できる屋外に、センサーライトを購入設置した方



申請・問合せ先 役場 防災危機管理課 内線 151・152

受付期限 令和4年3月末日

補助金額 購入設置金額の2分の1以内とし、センサーライト1基につき2000円を限度額とします。（100円未満切り捨て）

※同じ年度内に1世帯につき2基まで申請できます。（通算5基まで）

※補助金は1基ごとに計算します。

※別途購入した乾電池等の電源費用およびポイント利用分は補助対象外となります。

詳しくは、役場窓口またはホームページでご確認ください。

お知らせ

募集

お

願

い

相

談

ス

ポ

ー

ツ

催

し

講

座

・

教

室

総代、地区総代、事業者向け
防犯カメラで犯罪抑止！
防犯カメラ補助金

犯罪抑止に有効な防犯カメラの設置促進を図るため、積極的にご活用ください。

対象 県が定める「防犯カメラの設置及び運用に関するガイドライン」のほか町が要綱に定める条件、遵守事項等を遵守できる**①②**の方

① 総代および地区総代の方
当該自治組織の承認を受けて、管轄する公共的な施設に設置する場合

② 町内に所在する物件のうち、次の項目に該当する方

- ・ 戸数4戸以上の分譲マンションの管理組合
- ・ 戸数4戸以上の賃貸共同住宅（住宅、寮等を除く）の所有者
- ・ 自動車4台以上を駐車可能な貸し駐車場の所有者

※補助金の交付申請は、補助対象者につき同一年度内に1回限り、また同一敷地内への補助は1回限りとします。

受付期限 令和4年2月末日
補助金額 防犯カメラ等購入設置金額の2分の1以内で、5万

円を限度額とします。（1000円未満切り捨て）
※維持管理費用、地代、占用料等は除く

申請方法等 防犯カメラ等を設置しようとする方は、必ず、事前に役場防災危機管理課へご相談ください。（取り付け後の受け付けはいたしません。）

申請・問合せ先 役場 防災危機管理課 内線151・152

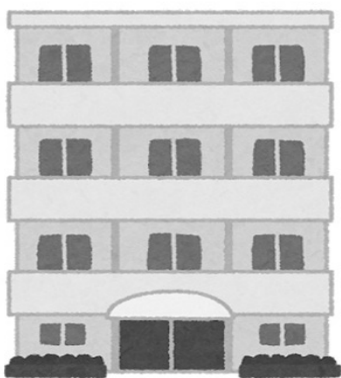

募集



町職員募集

令和4年度採用の職員を次の要領で募集します。

採用予定人員

- 事務職 若干名
- 事務職（土木技師） 若干名
- 事務職（障害者対象） 1名
- 保健師 若干名

受験資格

・事務職

平成8年4月2日以降に生まれた方で、四年制大学以上を卒業した方または令和4年3月までに卒業見込みの方

・事務職（土木技師）

平成3年4月2日以降に生まれた方で、高等学校以上を卒業した方または令和4年3月までに卒業見込みの方で、土木に関する学科を履修した方

・事務職（障害者対象）

昭和61年4月2日以降に生まれた方で、高等学校以上を卒業した方または令和4年3月までに卒業見込みの方で次のいずれかの手帳等の交付を受けている方

① 身体障害者手帳（身体障害者福祉法第15条）

② 都道府県知事または政令指定都市市長が交付する療育手帳

③ 児童相談所、知的障害者更生相談所、精神保健福祉センター、精神保健指定医または地域障害者職業センターによる知的障害者であることの判定書

④ 精神障害者保健福祉手帳（精神保健及び精神障害者福祉に関する法律第45条）

・保健師
昭和56年4月2日以降に生まれた方で、保健師の資格を有する方または保健師資格取得見込みの方

※日本国籍を有しない方は、公権力の行使または公の意思の形成への参画に携わる職に就くことができません。

※地方公務員法第16条に規定する欠格条項に該当する方は受験できません。

※採用後の職種が活字印刷文による文書を取り扱うため、活字印刷文による試験となります。

試験方法
・第1次試験

試験方法
第1次試験

教養試験(保健師を除く)、職場適応性検査、事務適性検査、専門試験(保健師のみ)、集団面接

・**第2次試験**(第1次試験合格者のみ) 個人面接

申込方法 役場所定の申込書を総務課窓口へ提出すること。

※郵送による申し込みも可能ですが、受験票を送付するための返信用封筒(宛先記入・84円切手貼付のこと)を同封してください。試験要項および申込書は町ホームページからダウンロードできます。

受付期間 8月2日(月)～25日(水)

※土日・祝日を除く
※郵送の場合は、8月25日(水)必着とします。

試験日

・**第1次試験** 9月19日(日)
および10月上旬(2日に分けて実施します。)

・**第2次試験** 10月下旬(予定)

給与
・初任給(令和3年4月1日現在) 事務職(大学卒) 19万3132円

事務職(高校卒)

15万9636円
保健師(大学卒) 20万22円

※給与改定等により変更になる場合や最終学歴、職歴に応じて変更になる場合があります。

※このほか、通勤手当、住居手当、扶養手当、時間外勤務手当等の諸手当が条件に応じて支給され、また、6月・12月には期末・勤勉手当が支給されます。

問合せ先 役場 総務課
内線150・162

消防職員

大治町およびあま市を管轄区域とする海部東部消防組合消防本部では、令和3年度新規職員(消防吏員)採用試験を次のとおり実施します。

採用予定人員 若干名
受験資格

・平成8年4月2日以降に生まれた方
・大学、短大または高等学校を卒業した方(令和4年3月ま

で卒業見込みの方を含む)あるいは同等の学歴を有する方

・健康な方(消防吏員として身体的適性を有する方)

採用時期 令和4年4月1日(金)

申込期間
●持参の場合 8月2日(月)～18日(水)午前8時30分～午後5時15分

※土日・祝日を除く

●郵送の場合 8月18日(水)必着

※84円切手貼付の返信用封筒を同封

提出書類 受験申込書(受験票含む)、身体検査書、履歴書

※いずれも所定用紙あり

所定用紙は、消防本部・消防署および北・南分署で配布します。なお、組合ホームページからもダウンロードできます。

試験実施日(一次試験) 9月19日(日)

試験内容 教養試験・作文試験・適性検査・体力測定

その他 詳細は、受験申込書類およびホームページでご確認ください。

問合せ先 海部東部消防組合消

防本部 総務課(あま市七宝町遠島十坪119の1)
☎(442)0624(直通)
🌐<http://www.amatobu-119.jp>
※電話でのお問合せは、平日午前8時30分から午後5時15分までの間をお願いします。

愛知県警察官

愛知県警察では、令和3年度警察官第2回採用候補者試験を次のとおり実施します。

応募資格

警察官A 第2回 大卒程度
警察官B 第2回 高卒程度

受付期間 8月10日(火)～30日(月)



第一次試験日 9月19日(日)

採用時期、採用予定者数、受験資格、試験方法等の詳細は県警本部のホームページをご覧ください。

新型コロナウイルス感染症対策のため日程等が変更になる場合があります。

受験案内・申込書は津島警察署および各交番で受け取れます。

問合せ先 津島警察署 警務課
(愛西市諏訪町池埋500の1)

☎0567(24)0110
(代表)

📧<https://www.pref.aichi.jp/police/>



**ポリテクセンター
名古屋港受講生**

ポリテクセンター名古屋港で

は、港湾、物流業界で活躍する人材を育成するため、クレーン運転科受講生を募集します。

訓練期間 10月5日(火)～令和4年3月25日(金)

募集科 クレーン運転科

選考 筆記試験、面接(9月9日(木))

対象 公共職業安定所で求職登録をしており、訓練受講が必要と認められ、自動車運転免許(普通自動車以上)を取得している方。

定員 30人

受講料 無料(教科書、作業服代等は自己負担)

申込方法 8月31日(火)までに、入所願書に必要事項を記入し、居住地を管轄するハローワークに提出してください。

その他 説明会をポリテクセンター名古屋港で8月4日(水)、18日(水)9時30分から実施(予約不要)

問合せ先 ポリテクセンター名古屋港 ☎(381)2775

📧<http://www.3jeed.go.jp/nagoyakouwan/poly/>

お願い



**空き地等の管理を
お願いいたします**

空き地等の雑草が繁茂する季節です。

空き地等の雑草をそのままにしておく、害虫の発生源となったり、ごみを不法投棄される場所になったりと、近隣にお住まいの方々にも大変な迷惑が掛かります。また、枯れ草になれば火災の原因にもなります。町の美観や良好な生活環境を保つためにも所有者の皆さんは、雑草が茂らないよう早めの手入れ、十分な管理をしてください。

問合せ先 役場 産業環境課
内線124

**動物の虐待や遺棄は
犯罪です**

犯罪です

愛護動物を虐待したり捨てる(遺棄する)ことは犯罪です。動物の虐待や遺棄を行うと動物の

愛護及び管理に関する法律に基づき罰せられます。

●愛護動物をみだりに殺したり傷つけた者
5年以下の懲役または500万円以下の罰金

●愛護動物に対し、みだりにえさや水を与えずに衰弱されるなど虐待を行った者
1年以下の懲役または100万円以下の罰金

●愛護動物を遺棄した者
1年以下の懲役または100万円以下の罰金

問合せ先 役場 産業環境課
内線124・159

内線124・159

相談



人権特設相談

日常生活の中で不当な差別や偏見等でお悩みの方は、この機会をご利用ください。

お知らせ 募集

お問い合わせ 相談

スポーツ 催し

講座・教室

相談は無料で、秘密は厳守します。

とき 8月10日(火)午前9時30分～正午

ところ 役場 3階 第4会議室
内容 親子、夫婦、扶養、相続、借地、借家、名誉、信用、差別、私的裁判、いじめ、体罰などの人権問題
相談員 あま市、大治町の人権擁護委員

※今回の人権特設相談とは別に毎月第2火曜午後1時～3時に役場で人権相談を実施しています。

問合せ先 役場 民生課
 内線142

がんサポート ほつとラインのご案内

県では、がんのピアサポーターによるがん患者さんとそのご家族を対象とした電話相談を行っています。

とき 毎週火・木曜および土曜(土曜は月2回)午前10時～正午(受付は午前11時30分まで)、午後1時～4時(受付は午後3時30分まで)

内容

- ・がんの不安や悩みを聞いてほしい
- ・地域の医療機関の情報を得たい
- ・がんの患者会に参加したい
- ・同じがんの体験者と話したいなど

※詳細はNPO法人ミーネット事務局へお問合せください。

電話相談 ☎(684)8686
問合せ先 NPO法人ミーネット事務局 ☎(252)7277

(火～土曜 午前9時30分～午後5時)

スポーツ



スポーツ協会主催 町民ソフトテニス大会

とき 9月12日(日)午前9時(予備日9月19日(日))

ところ 大治中学校テニスコート

対象 町内在住・在勤で中学生以上の方および主管クラブ員

部門 中学生男女の部、一般(混合)の部

競技方法 日本ソフトテニス連

盟規則に準じ、トーナメント方式
参加費(傷害保険料を含む)

- ・中学生 100円
- ・一般 200円

※大会開催中の傷害については応急手当をしますが、その後の責任はスポーツ傷害保険の範囲内とします。

持ち物 テニスのできる服装
申込期間 8月16日(月)～9月3日(金)

主管クラブ ソフトテニスクラブ
申込・問合せ先 スポーツセンター ☎(443)7077

東京2020パラリンピック聖火の採火

東京2020パラリンピックの聖火の採火を実施します。

とき 8月15日(日)午後1時～1時30分

ところ スポーツセンター
問合せ先 スポーツセンター ☎(443)7077

講座・教室



文化協会推進事業 短歌一日教室

頭の体操の一つとして楽しく短歌を読みませんか!

—短歌を始めている人、上手になりたい人— 短歌クラブ

とき 9月16日(木)午前10時～11時30分

ところ 公民館 2階 講習・工作室

対象 町内在住・在勤の方
定員 先着5名

参加費 無料
申込期間 8月17日(火)～9月15日(水)

申込・問合せ先 公民館内社会教育課 ☎(443)2671

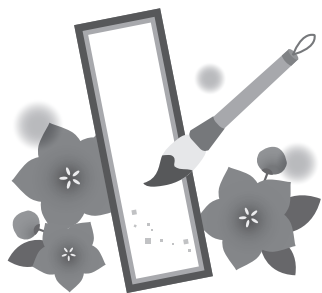

認知症サポーター養成講座

認知症について勉強し、誰もが暮らしやすいまちを一緒に作りませんか。まずは、認知症を知ることから始めましょう。新型コロナウイルス感染症対策のため、来館時にはマスクの着用および館内入口にて手指消毒にご協力ください。なお、新型コロナウイルス感染症防止策を講じて開催しますが、感染拡大の恐れがある場合は中止することがありますのでご了承ください。開催状況につきましては、お問合せください。

とき 8月7日(土)午後2時～3時30分

ところ 総合福祉センター

内容

- ・ 認知症の症状
- ・ 認知症の診断・治療、予防
- ・ 接するときの心がまえ
- ・ 家族の気持ちの理解
- ・ サポーターとは
- ・ おおはる劇団による寸劇など

参加費 無料(予約不要)

今後の予定

9月4日・10月2日・11月6日・12月4日・令和4年1月8日・2月5日・3月5日(全土曜)

問合せ先 役場 民生課

内線158
地域包括支援センター
☎(442)0857

無料法律相談

弁護士による無料法律相談を行います。相談時間は1組25分程度で、受付順とします。

プライバシーは厳守します。

お気軽にお申し込みください。

とき 8月17日(火)午後2時～4時

ところ 総合福祉センター1階会議室

定員 4組(要予約)

申込・問合せ先 社会福祉協議会

☎(442)0990

※心配ごと相談も社会福祉協議会窓口で常時受け付けています。併せてご利用ください。

心配ごと直通電話

☎(442)7793

愛知県「親の育ち」家庭教育支援者養成講座

地域で子育て中の保護者や家

庭教育(子育て)を支える立場となるための講座を開催します。子育ての応援をしたい、子育てや家庭教育支援の勉強をしたいと考えてみえる方、お気軽にご参加ください。

とき・ところ

●尾張会場 県生涯学習推進センター

9月14日(火)・21日(火)・10月1日(金)

●三河会場 県西三河総合庁舎

9月22日(水)・28日(火)・10月5日(火)

講座内容 各時期の子供の特徴や保護者支援、家庭教育に関する講座の運営方法、一般教養など、子育てや家庭教育支援に関する内容です。

申込期限 8月20日(金)

申込方法 県教育委員会生涯学習課のホームページをご覧ください。

問合せ先 県教育委員会生涯学習課社会教育推進グループ

☎(954)6780



8月の公民館ロビー展示

パネル展示

〈平和パネル展〉8月1日(日)～15日(日) ●社会教育課

ガラスケース展示

〈水墨画展〉8月1日(日)～31日(火) ●水墨画同好会

※日程は都合により変更する場合がありますのでご了承ください。
※ロビー展示を観覧される方は、事務室受付窓口へ申し出が必要です。

大治町ホームページにバナー広告を掲載しませんか

詳細は町ホームページをご覧ください。



問合せ先 役場 企画課 内線128
HP <https://www.town.oharu.aichi.jp/bosyu/banner.html>

大治町メールサービスを

ご利用ください!  

- 気象警報・避難情報などの緊急情報をすばやくお届けします!
- 登録は簡単で、利用料は無料です!
- ※メールの受信に係る通信料などは利用者のご負担となります。
- 欲しい情報を選択して受け取ることができます!

下記の2次元コードを読み取って、空メールを送るだけ!みんな、登録してね!
大治町メールサービス
🌐<https://www.town.oharu.aichi.jp/todokede/haishin.html>



● 登録用メールアドレス



● 行政情報

町内で開催する行事・イベント情報、子育て情報

● 防災情報

避難所開設などの避難関連情報、Jアラート(全国瞬時警報システム)による指定河川洪水情報、記録的短時間大雨情報などの緊急情報

● 防犯情報

町内で発生した犯罪、事故情報、不審者情報、行方不明情報

● 気象情報

本町に発表された大雨、洪水、暴風などの注意報・警報

問合せ先 役場 企画課 内線134

皆様のご応募お待ちしております!

交通安全標語を募集します



交通安全推進協議会と女性運転者友の会では、交通安全事業の一環として「交通安全標語」を募集します。

入賞作品は、広報おおはるに掲載するなど、各種の交通安全啓発活動に活用し、交通事故防止に役立てたいと思います。

アイデアいっぱいユニークな標語や車を運転する方の心に訴えるような標語をお待ちしています。

- **応募方法** 以下の応募用紙に必要事項を記入の上、役場都市整備課へ提出してください。
- **応募締切** 8月13日(金)
- **その他** 入賞作品は表彰を行い、応募者全員に粗品を贈呈します。
- ※標語は3点までとします。
- **問合せ先** 役場 都市整備課 内線164

(切り取り線)

交通安全標語 応募用紙

氏名	電話番号 () -		
住所	大治町大字 字		
標語記載欄	●		
	●		
	●		

分かりづらい税金の疑問もすっきり解決!



個人事業税第1期分の納税をお忘れなく

個人事業税第1期分の納期限は、8月31日(火)です。

8月中旬に県から納税通知書を送りますので、納期限までに納付してください。

納税通知書には第1期分と第2期分の納付書が同封されますので、納付にあたっては納付書をお間違えのないように注意してください。

納付場所および納付方法

- ・金融機関、県税事務所の窓口
- ・コンビニエンスストア、MMK設置店

- ・Pay-easy(ペイジー)に対応したインターネットバンキングまたはATM
- ・インターネット環境でのクレジットカードによる納付
- ・スマートフォン決済アプリ(PayPay、LINE PayおよびPayB)による納付

※コンビニエンスストア、MMK設置店、スマートフォン決済アプリによる納付については、納付書の納付金額が30万円以下のものに限りです。

その他

領収証書が必要な方は、金融機関(ゆうちょ銀行を除く。)の窓口、県税事務所の窓口またはコンビニエンスストア、MMK設置店で納付してください。

また、納付には便利で安全な口座振替の制度もあります。ご希望の方は口座を開設している金融機関の窓口で手続きをしてください。

問合せ先

西尾張県税事務所
課税第1課 県民税・事業税第2グループ

☎0586(45)3169

🌐<https://www.pref.aichi.jp/soshiki/zeimu/>

歯の健康講座

海部歯科医師会

必要な歯科治療をやめないでください

歯科治療は新型コロナウイルスへの感染リスクが高いという報道などで、歯科治療を控える患者さんが増えています。

このような報道などは多くの場合、歯科医院が行う感染防止対策を考慮していません。

新型コロナウイルスに限らず、感染防止対策は歯科治療にあたって必須事項です。そのため、歯科では以前から日常的な感染防止対策の実施が求められてきました。

患者さんの不安な思いは当然ですが、それで受診をやめてしまふ前に、不安も含めて歯科医師に相談してください。患者さんの不安にも配慮して、治療の計画をご提案します。

歯やお口の病気は、早く治療し、定期的なケアで重症化を予防することが第一に大切です。

受診が遅れて重症化してしまい、もし自分の歯を失うことになれば、その後の健康や生活に大きな影響を及ぼすことになります。

お口の健康は全身の健康の基本です。コロナにおびえて大切な歯を失くしてしまう、そんなことがないよう、必要な治療やケアは継続しましょう。



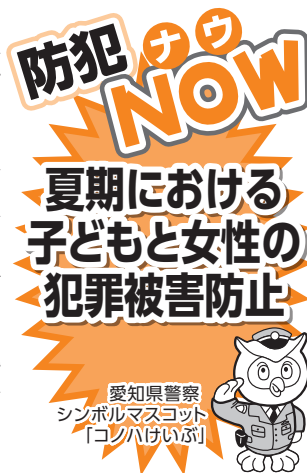

子どもや女性を狙った犯罪は、春から夏にかけて多発します。ひとたび発生すれば被害者や家族の心身に深刻な影響を及ぼし、地域社会に大きな不安を生じさせます。

- ・ いざという時に備え、「こども110番の家」等の逃げ込める場所を親子で確認しましょう。
- ・ 被害に遭いそうになったら、走って逃げる、大声で助けを呼ぶ、防犯ブザーを鳴らすなどしてください。
- ・ 女性の一人暮らしを悟られないようにしましょう。
- ・ なるべく人通りが多い明るい道を通りましょう。
- ・ 携帯電話等を操作しながらあるいは、イヤホンで音楽を聴きながら歩くことは、チャカンや不審者等の接近に気付くのが遅れるのでやめましょう。
- ・ 声をかける、追いかける、カメラや携帯電話を向ける等の事案が県内で多発しています。些細なことでも警察に相談しましょう。

問合せ先 役場 防災危機管理課
内線 151・152

大字別犯罪発生件数集計表

下表は、町内で発生した犯罪件数を大字別で集計したものです。

犯罪は、身近な場所で起きています。地域ぐるみで防犯意識を高めましょう。

(単位：件)

大字地区名	2021年5月分	前月対比	2021年1月～5月累計
西 條	8	+5	13
中 島	1	+1	2
花 常	2	+1	7
馬 島	1	0	3
三本木	2	+1	6
砂 子	0	-1	4
鎌須賀	1	0	3
八ツ屋	2	+2	2
長 牧	0	0	0
東 條	0	0	0
北間島	0	-1	4
堀之内	3	0	11
合 計	20	+8	55

※津島警察署が暫定的に集計したもので、愛知県警察本部が発表する犯罪統計数値と一致しません。詳しい内容は、町ホームページをご覧ください。役場防災危機管理課へお問合せください。

★身近な犯罪情報、不審者情報は
メールマガジン「パトネットあいち」から

お住まいの地域で発生した犯罪や不審者の情報をタイムリーに配信します。登録は右の2次元コードから!!



問合せ先 津島警察署 生活安全課 ☎0567(24)0110
役場 防災危機管理課 内線 151

交通安全まんが

みどりちゃん

沢村ツトム



////// **ストップ・ザ 交通事故** ~令和2年度 交通安全標語入賞作品~ ////

スマホ見る その一瞬が 事故のもと!



**町民参加による
大治町総合防災訓練は
中止します**

新型コロナウイルス感染症の感染拡大防止のため、8月22日(日)に予定していました大治町総合防災訓練は、町民の皆さんが参加する訓練を中止としました。役場職員および防災関係機関の訓練は実施します。

- **備蓄品のチェックをしよう!**
 - 賞味期限は切れていませんか
 - 家族3日分以上はありませんか
 - 自分の生活に欠かせないものを今一度確認しましょう。
- **避難の方法は大丈夫?**
 - いつ避難しますか
 - 避難経路は安全ですか
 - 自分にとって最善の避難を考えましょう。

- **地域のひととの協力**
 - 周囲に避難の際、手助けが必要な人がいませんか
 - 近隣住民の安否確認ができませんか

日頃から、地域の中で顔の見える関係を築いておきましょう。
問合せ先 役場 防災危機管理課
内線 151・152

**あいちシエイクアウト
訓練参加者募集**

地震発生時に、その場にじじした身の安全を確保する訓練(シエイクアウト訓練)を県全域で実施するため、本町の皆さんの訓練参加者を募集します。「しせいをひくく あたまをまもり じっとする」という3つの動きを身につけ、地震の揺れから自分の命を守るためのトレーニングをしましょう。
とき 9月1日(水)正午から約1分間

ところ 県内全域(自宅等)
対象 どなたでも参加できます。
定員 なし(参加費無料)
申込方法 8月31日(火)までに県ホームページまたはファクスにより参加申し込みしてください。
その他詳細については、県ホームページをご覧ください。

問合せ先 県防災安全局防災部 災害対策課
☎(954)6149
FAX(954)6911
HP <https://aichi0901.pref.aichi.jp/>



防災行政無線 電話応答ダイヤル

☎(444)2121

町が防災行政無線で直近に放送した内容を専用ダイヤルで聴くことができます。ぜひご活用ください。

問合せ先 役場 防災危機管理課
内線 151・152

広域 イベント 情報



名称	とき	ところ	料金	問合せ先
巣箱・えさ台づくり教室①	8月21日(土)午後1時30分~4時 (事前申込7月25日(日)から受付 定員15名)	弥富野鳥園 2階 会議室	無料	弥富野鳥園 0567(68)2338
みんなで遊ぼう ~プールでゲーム~	8月1・8・15・22・29日(全日曜) 受付 午前10時30分~午後3時	海南こどもの国 プール	無料 (別途プール 入場料必要)	海南こどもの国 0567(52)1515

台風・豪雨時に「避難情報のポイント」を確認し避難しましょう

緊急時に確認

避難情報のポイント

！ 必ず確認してください ！

市区町村から出される避難情報（警戒レベル）

❗ 避難とは難を避けること、つまり安全を確保することです。安全な場所にいる人は、避難場所に行く必要はありません。

❗ 危険な場所から警戒レベル3で〈高齢者等は避難〉、警戒レベル4で〈全員避難^{※1}〉です。

※1 警戒レベル4「全員避難」は、高齢者等に限らず全員が危険な場所から避難するタイミングです。

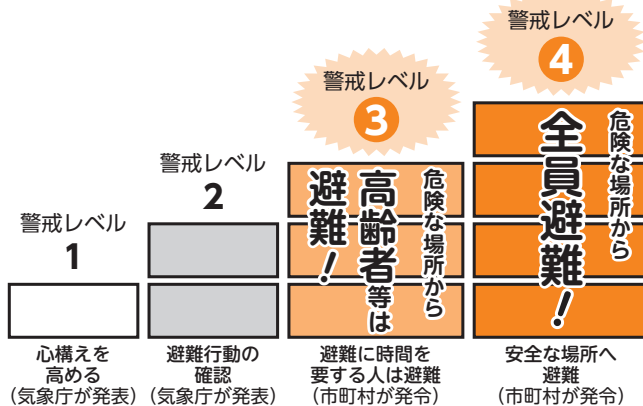

❗ 警戒レベル5はすでに災害が発生・切迫している状況です。

- ・警戒レベル5は、すでに安全な避難ができず命が危険な状況です。
- ・警戒レベル5緊急安全確保の発令を待ってははいけません！
- ・ただし、警戒レベル5は、市区町村が災害の発生・切迫を把握できた場合に、可能な範囲で発令される情報であり、必ず発令される情報ではありません。

❗ 警戒レベル4は避難指示に一本化されました。

- ・避難のタイミングを明確にするため、令和3年の災対法以前の警戒レベル4避難勧告と避難指示（緊急）は「避難指示」に一本化され、避難指示は令和3年の災対法改正以前の避難勧告のタイミングで発令されます。
- ・警戒レベル4避難指示は、立退き避難に必要な時間や日没時間等を考慮して発令される情報で、このタイミングで危険な場所から避難する必要があります。

❗ 警戒レベル3は高齢者だけの情報ではありません。

- ・「高齢者等」は障害のある人や避難を支援する者も含んでいます。
- ・さらに、高齢者等以外の人も必要に応じ、普段の行動を見合わせ始めたり、避難の準備をしたり、自主的に避難するタイミングです。

❗ 豪雨時の野外避難は危険です。車の移動も控えましょう。

木 不燃ごみ・資源 【下記のとおり】	金 可燃ごみ 【町内全域】	土 ごみ収集休み
5 不燃ごみ 西條 資源 ※城前田地区除く	6 休館: 役 健 老 テ	7 休館: 役 健 老 テ
12 不燃ごみ 花常、馬島、堀之内 資源 中島、城前田地区	13 休館: 役 健 老 テ	14 休日 9:00~17:00 資源収集日 役場前資源回収拠点 休館: 役 健 老 テ
19 不燃ごみ 三本木・砂子 資源	20 18:00 ス 町営野球場抽選日	21 休館: 役 健 老 テ
26 不燃ごみ ハツ屋、長牧、東條、 資源 北間島、鎌須賀	27 10:00~10:45・11:00~11:45 総 こどもの育ち何でも相談	28 休日 9:00~17:00 資源収集日 役場前資源回収拠点 休館: 役 健 老 テ

● ごみ収集
粗大ごみ(有料:1品500円)
 ・回収日は不燃ごみ・資源と同じです。
 ・回収日の1週間前までに産業環境課窓口に申し込みしてください。

プラスチックごみ・不燃ごみ
 資源置き場での回収です。

ごみ袋は必ず収集日の朝、決められた場所に出してください。



- ### 各施設
- 役 役場 ☎(444)2711
 - 公 公民館 ☎(443)2671
 - 西 西公民館 ☎(443)0554
 - 健 健康館すこやかおおはる ☎(444)2714
 - 総 総合福祉センター希望の家 ☎(442)0990
☎(441)1820
 - 老 老人福祉センター ☎(443)0553
 - テ 在宅老人デイサービスセンター ☎(443)0552
 - ス スポーツセンター ☎(443)7077
 - ハ ハツ屋防災コミュニティセンター ☎(432)5001
 - 砂 砂子東部防災ふれあいセンター
問合せはハツ屋コミセン
 - 西コ 西條防災コミュニティセンター
問合せは役場企画課

- ### 学 校
- 中 大治中学校 ☎(444)2026
 - 小 大治小学校 ☎(444)2044
 - 南小 大治南小学校 ☎(442)2004
 - 西小 大治西小学校 ☎(441)6601

内科・小児科平日夜間・休日診療・歯科休日診療

- 海部地区急病診療所**
 津島市義原町字郷西37
 ☎0567(25)5210
HP <http://amaq.sakura.ne.jp/>
※お問合せの上、受診してください。

- 海部東部消防署 ☎(442)0119
 - 救急医療情報センター ☎(263)1133
HP <http://www.qq.pref.aichi.jp/>

くすり安心電話

津島海部薬剤師会
 ☎090(2136)3858
 午後9時~午前0時
 薬、医療用品等に関する緊急の相談に応じます。

 毎月第1水曜は「エコモビの日」 ○クルマと電車、バス、自転車、徒歩などをかしく使い分けましょう。

事業系ごみと産業廃棄物のことは創業60年以上 安心と信頼の当社へお任せ下さい!!

UNITY
オオブ ユニティ株式会社

大治営業所 TEL 052-414-7603 稲沢営業所 TEL 0587-36-7701



広報おおはるに広告を掲載しませんか?

発行 毎月1回・約13,800部
 配布先 町内全世帯
 掲載期間 1カ月単位
 問合せ先 役場 企画課 内線 128

広告募集

日 ごみ収集休み	月 可燃ごみ 【バス路線北側】	火 可燃ごみ 【バス路線南側】	水 プラスチックごみ 【町内全域】
1 つつみ整形外科クリニック (蟹江町) ☎0567(97)0223 休館: 役 健 総 老 デ	2 固定資産税納期限 2期 国民健康保険税納期限 1期 介護保険料納期限 1期 後期高齢者医療保険料納期限 1期 保育所運営費保護者負担金納期限 7月分 休館: 公 西	3 休館: 八 砂 西コ	4 エコモビの日 休館: ス
8 彦坂外科 (津島市) ☎0567(25)8355 山の日 休館: 役 健 総 老 デ	9 もりや整形外科 (あま市) ☎(445)3711 振替休日 可燃ごみ バス路線北側 (特別実施) 休館: 役 公 西 健 総 老 デ	10 9:30~12:00 役 人権特設相談 13:00~15:00 役 人権・行政相談 休館: 公 西 ス 八 砂 西コ	11 10:00 総 シルバー人材センター 新規入会説明会 休館: ス
15 服部整形外科皮フ科 (弥富市) ☎0567(65)1200 休館: 役 健 総 老 デ	16 19:00 ス 学校体育施設抽選日 休館: 公 西	17 14:00~16:00 総 無料法律相談 休館: 八 砂 西コ	18 10:00~10:45・11:00~11:45 公 子育てほっとサロン 休館: ス
22 はせ川外科 (津島市) ☎0567(24)3370 休館: 役 健 総 老 デ	23 休館: 公 西	24 休館: 八 砂 西コ	25 10:00 総 シルバー人材センター 新規入会説明会 休館: ス
29 鈴木整形外科 (愛西市) ☎0567(28)8838 9:00~12:00 役 マイナンバーカード 休日申請受付・交付窓口 休館: 役 健 総 老 デ	30 休館: 公 西	31 町県民税納期限 2期 国民健康保険税納期限 2期 介護保険料納期限 2期 後期高齢者医療保険料納期限 2期 保育所運営費保護者負担金納期限 8月分 福田悪水費納期限 全 期 小切戸用悪水費納期限 全 期 休館: 八 砂 西コ	1 休館: ス

(外科) 休日診療の診療時間 ○日曜・祝日 午前9時~正午、午後1時~5時
 ※専門外の患者さんは、お断りする場合があります。※休日診療は変更することがありますので、消防署または救急医療情報センターへお問合せの上お出掛けください。

暮らしの中のお困りごと、まるごと解決!

- ・エアコン工事、庭木のお手入れ・雨樋修理
- ・修理、営繕工事・空き家管理・蜂の巣撤去
- ・網戸取付、張替・草刈り、枝切り

お問い合わせは **0120-92-5439**



大治町三本木村部94-2

Gen ライフサポートゲン

サイクルショップ



通学自転車・シティ車・スポーツ車・電動 自転車全般販売

パンク修理/整備/安全点検

☎(052)449-2209 大治中学校西 300m

営業時間11:00~19:00 毎週水曜日・第1・3火曜日定休



子育てほっとサロン
～親子で遊ぼう～

とき 8月18日(水)

- ・1部 午前10時～10時45分
- ・2部 午前11時～11時45分

ところ 公民館 2階 和室

対象 就園前の子どもと保護者

持ち物 レジャーシート

※申込制 各回6組まで

※子育てほっとサロンは、子育て支援団体「エンジェルハウ

ス」がボランティアで企画・運営し、民生委員・児童委員もお手伝いしています。

申込・問合せ先 役場 子育て支援課 内線141

はるっこルーム

親子連れ優先のスペースです。親子で遊びを楽しみましょう。

とき 月～金曜 午前10時～

※予約制

※予約方法は児童センターへお問合せください。

こどもの育ち何でも相談

言葉の遅れやコミュニケーションの心配など、育児の悩みを臨床心理士に相談できます。

とき 8月27日(金)午前10時～10時45分・11時～11時45分

ところ 児童センター内

相談員 臨床心理士 松本 敬子氏

※予約制 各回2組まで

受付開始 8月2日(月)午前10時

※子育て支援センターの行事に關しては、本町社会福祉協議会ホームページおよび支援センターだよりでお知らせしています。

111までの問合せ先

児童センター

(総合福祉センター3階)

☎(441)1781

※小学生未満のお子さんは保護者の方が必ず付き添ってください。

**全国斉
「子どもの人権110番」
強化週間**

いじめ・虐待など、子どもの人権にかかわる悩みごと、心配ごとなどの相談に応じます。

相談内容の秘密は固く守られますので、ひとりで悩まず、気軽に相談してください。

とき 8月27日(金)～9月2日(木)午前8時30分～午後7時

※8月28日(土)・29日(日)は、午前10時から午後5時まで

相談専用電話 子どもの人権110番
☎0120(007)110

問合せ先 名古屋法務局 人権擁護部
☎(952)8111

内線1483

ファミリー・サポート・センター依頼会員募集

子どもの送迎・預かりを願っていますか。

対象 生後6カ月から小学6年生までの子どもがいる大治町内、あま市内在住・在勤の方
※登録説明会に参加が必要

登録説明会

とき 8月23日(月)午前10時～11時45分

ところ あま市美和公民館

定員 10名

※無料託児あり 要予約

・生後4カ月から未就学児まで
・説明会の1週間前に締め切り

申込方法 説明会の3日前までに電話かメールで申し込み

※件名「説明会申込み」、本文「氏名、電話番号、参加日、託児の有無(有の場合は名前、月年齢)」

問合せ先 あま市・大治町広域ファミリー・サポート・センター事務局
☎(462)0150

ama-harufamisapo

@clovernet.ne.jp



低所得の子育て世帯に対する 子育て世帯生活支援特別給付金 (ひとり親世帯以外の低所得の子育て世帯分)

新型コロナウイルス感染症による影響が長期化する中で、低所得の子育て世帯に対し、その実情を踏まえた生活の支援を行う観点から、子育て世帯に対する生活支援のための特別給付金(一時金)です。

支給対象者(ひとり親分の給付受給者は除く)

①②の両方に当てはまる方

- ①令和3年3月31日時点で18歳未満の児童を養育する父母等
(※令和4年2月28日までに生まれた新生児も対象となります。)
- ②令和3年度住民税(均等割)が非課税の方
または
令和3年1月1日以降の収入が急変し、令和3年度の住民税が非課税であるものと同様の事情にあると認められる方(家計急変者)

支給金額

児童1人あたり一律5万円

給付金の支給手続き

- ① 令和3年4月分の児童手当または特別児童扶養手当の受給者で住民税非課税の方
・申請は不要【支給済】
- ② 上記①以外の方(例 高校生のみ養育している方、家計急変者等)
・給付金を受け取るには、申請が必要です。
・申請書に振込口座等を記入し、必要書類を添えて子育て支援課に提出してください。
・給付金の支給要件に該当する方に対して、申請内容を確認して指定口座に振り込みます。

※該当するかどうか分からない方は子育て支援課へご連絡ください。

「子育て生活支援特別給付金」の振り込め詐欺や個人情報詐取に注意してください。

ご自宅や職場などに町から問合せを行うことがありますが、ATM(現金自動預払機)の操作をお願いすることや、支給のための手数料の振り込みを求めることは絶対にありません。もし不審な電話がかかってきた場合には、すぐに役場子育て支援課の窓口または最寄りの警察署、警察相談専用電話(#9110)にご連絡ください。

問合せ先 役場 子育て支援課 内線166・167



シニア向け 情報

金婚夫婦を お祝いします

結婚生活50年の金婚夫婦の方をお祝いします。

●金婚夫婦に該当する方

令和3年9月15日現在、本町に住所がある方で、婚姻生活が50年になったご夫婦（昭和45年9月16日から昭和46年9月15日までに結婚された方）

申出期間 8月2日（月）～31日

（火）※土日・祝日を除く

申出方法 次のものを役場住民課へ持参してください。

- ・印鑑
- ・お二人で写っている写真（仲良く前を向いて写っているもの）※広報に掲載します
- ・戸籍謄本

その他 要件を満たして、今までに申し出ていないご夫婦も今年お祝いをしますので、申し出てください。

過去に金婚夫婦としてお祝いを受けられた方は除きます。

問合せ先 役場 住民課

内線173・174

認知症予防実践プログラム 「Happy脳づくり教室」 脳は幾つになっても新しく変化できる

認知症予防には、あなたの「認知症にならないぞ!」という決意と運動・人の輪に参加すること・好奇心・食べる・おしゃべり・笑い・感謝の心を持ち続けることが大切だと言われます。認知症予防実践プログラムには、全ての要素が含まれています。

とき・ところ 9月6日・10月4日・11月1日・12月6日・令和4年2月7日・3月7日（全第1月曜）

- ・午前9時30分～11時30分 老人福祉センター 和室
- ・午後1時30分～3時30分 総合福祉センター 研修室

対象 65歳以上の方または老人クラブ会員

内容

- ・体を使ういろいろな運動と、頭（口）を使う多様な遊びを楽しく行います。
- ・日常生活の中で、手、口、足をよく使う習慣を身につけて脳を活性化し、認知症の原因物質の蓄積を抑えます。

質の蓄積を抑えます。

講師 名古屋市立大学元学長

西野 仁雄 氏始めNPO法人健康な脳づくり講師（医師、音楽家、ファッション関係）

定員 午前・午後各16名程度

参加費 無料

申込期間 8月10日（火）～23日（月）

※オンラインで同時配信します。参加申し込みの際に、当日の参加番号をお知らせします。

※スマートフォン・タブレット・パソコンなど、通信可能な端末をご準備いただき、Wi-Fiなど通信環境が安定した状況でご参加ください。

なお、申込時に認知度状態の測定を随時実施します。

申込・問合せ先 老人福祉センター ☎(443)0553



**介護保険負担限度額
認定申請を
受け付けています**

低所得者の方の施設利用(施設サービスや短期入所サービス)が困難とならないように、申請により、食費・居住費(滞在費)の一定額以上は保険給付されます。

対象

- ・住民税非課税世帯かつ別世帯に配偶者がいる場合には、配偶者も住民税非課税の方
- ・預貯金等の残高が一定額以下の方。(預貯金等とは、預貯金、信託、有価証券、現金など)本人の収入状況(年金収入+その他の合計所得金額の合計。以下年金収入等という)および単身または夫婦によって、残高の上限が変わります。
- ・**第1段階(老齢福祉年金受給者など)**
単身1000万円、夫婦2000万円以内の方
- ・**第2段階(年金収入等80万円以下)**
単身650万円、夫婦1650万円以内の方
- ・**第3段階①(年金収入等が80万円超120万円以下)**

- 単身550万円、夫婦1550万円以内の方
- ・**第3段階②(年金収入等が120万円超)**
単身500万円、夫婦1500万円以内の方

※負債がある場合は預貯金等の額から差し引きます。

不正行為への加算金

預貯金等の申請で不正を行った場合、給付した額の返還に加えて、最大で給付額の2倍の加算金を支払うこととなります。

申請に必要なもの

- 1 介護保険負担限度額認定申請書
 - 2 同意書
 - 3 代理申請の場合は、委任状
 - 4 介護保険被保険者証
 - 5 個人番号カードまたは通知カード
 - 6 申請者の本人確認書類(顔写真付でないものであれば2点)
 - 7 預貯金通帳等
- ①②③については、町ホームページからダウンロードできます。
問合せ先 役場 民生課
内線115・158

(1日当たり)

利用者負担段階		居住費等の負担限度額				食費の負担限度額	
		ユニット型 個室	ユニット型 個室の 多床室	従来型 個室	多床室	施設 サービス	短期入所 サービス
第1段階	本人および世帯全員が住民税非課税で、老齢福祉年金の受給者、生活保護の受給者	820円	490円	490円 (320円)	0円	300円	300円
第2段階	本人および世帯全員が住民税非課税で、合計所得金額+課税年金収入額+非課税年金収入額が80万円以下の方	820円	490円	490円 (420円)	370円	390円	600円
第3段階①	本人および世帯全員が住民税非課税で、合計所得金額+課税年金収入額+非課税年金収入額が80万円超120万円以下の方	1,310円	1,310円	1,310円 (820円)	370円	650円	1,000円
第3段階②	本人および世帯全員が住民税非課税で、合計所得金額+課税年金収入額+非課税年金収入額が120万円超の方	1,310円	1,310円	1,310円 (820円)	370円	1,360円	1,300円

※介護老人福祉施設と短期入所生活介護を利用した場合の従来型個室の負担限度額は、()内の金額となります。

敬老会の中止

今年度9月に開催を予定しておりました令和3年度大治町敬老会につきましては、新型コロナウイルス感染症拡大防止のため、中止といたします。

なお、敬老金の支給は、9月中旬に対象者の方へ通知する予定です。

ご理解のほどよろしくお願ひ申し上げます。

問合せ先 役場 民生課

内線158

シルバー人材センターからのお知らせ

●新規入会説明会

とき 8月11・25日(水)

午前10時から1時間程度

ところ 総合福祉センター1高齡

者生きがい活動センター内2階会議室

対象 健康で働く意欲のある60歳以上で町内在住の方

●草取り・草刈りについて

庭や空地の草が伸びてきておりシルバー人材センターでは除草作業も行っていきます。注文が

混みあっていますのでご希望の方は、お早目にご注文ください。お電話お待ちしています。

申込・問合せ先 シルバー人材センター ☎(443)1680

高齢者福祉サービス

緊急通報装置設置事業

ご自宅の電話機に接続する緊急通報用の機器を貸与します。急病や災害等の緊急時にボタン一つで海部東部消防署および協力員に通報できます。協力員2名を確保して申し込んでください。

対象

- ・ おおむね65歳以上の虚弱な在宅ひとり暮らしの方
- ・ 在宅ひとり暮らしの重度身体障害者
- ・ ねたきり老人または重度身体障害者を抱える高齢者のみの世帯の方、またはこれに準ずる世帯の方等

寝具乾燥・消毒サービス事業

ねたきり老人等の衛生を保持するためのサービスを無料で実施しています。ただし、所得制限があります。

対象 65歳以上でねたきり状態の方等

実施回数 月1回(寝具4枚まで)

内容 居室を訪問して寝具を収集し、熱風による寝具の乾燥および殺菌消毒を行い配達します。

老人日常生活用具給付等事業

おおむね65歳以上のひとり暮らし老人、ねたきり老人等に、日常生活用具を給付または貸与します。ただし、収入に応じて自己負担額が必要となります。

主な対象品目 電磁調理器、自動消火器、火災警報器等

ひとり暮らし老人ふれあい交流事業

高齢者同士やボランティアの方々との交流を深めていただき、ひとり暮らし老人の方々の健康保持と積極的な社会参加を図ります。

※新型コロナウイルス感染防止策を講じて開催致しますが、感染拡大の恐れがある場合は中止することがありますのでご了承ください。

対象 65歳以上でひとり暮らしの方

内容 スポーツ、レクリエーション、入浴、会食など

利用料 会食に伴う食材料費1食300円

配食サービス事業

調理が困難なひとり暮らしの高齢者等の方に、定期的に居宅に訪問してバランスのとれた食事を提供するとともに、ご本人の安否確認を行います。

対象

- ・ 65歳以上のひとり暮らしの方
- ・ 高齢者または身体障害者のみ

の世帯およびこれに準じる世帯
の内容 給食業者が調理した食事を、昼食時に各家庭へ配達します。

利用料 1食 500円

家族介護慰労事業

重度の要介護状態にある高齢者等を在宅で常時介護している方に、家族介護慰労金を支給します。

対象 要介護4、5と判定された町民税非課税世帯の高齢者を、過去1年間介護サービスを受けずに在宅で介護している家族

※年間当たり7日間までの短期入所生活介護または短期入所療養介護については、サービスを受けなかったものとする。

支給額(年額) 10万円

110までの問合せ先
役場 民生課
内線158

地域包括支援センター

高齢者が住み慣れた地域で、いつまでも健やかに自分らしい生活を送ることができるよう、センターの社会福祉士、主任ケアマネジャー、看護師が中心となって必要な援助・支援を包括的に行います。

内容

- ・高齢者が自立した日常生活を継続できるよう、要支援者等を対象とした予防給付および介護予防日常生活支援総合事業のケアプランを作成します。
- ・高齢者やその家族、近隣に暮らす方々の介護に関する相談や心配ごとなど、総合的な相談に応じます。
- ・高齢者が安心して暮らすため、虐待の早期発見に対応するなど、さまざまな権利を守るための支援を行います。
- ・高齢者の心身の状態に合わせ、必要なサービスが提供されるよう、ケアマネジャーへの指導・助言や関係機関との連絡調整を行います。

問合せ先 地域包括支援センター
☎(442)0857

在宅介護支援センター

在宅の要介護高齢者または要介護となる恐れのある高齢者を抱える家族等の各種相談に対して、面接や24時間の電話相談などに応じ、ニーズに合った各種の保健・福祉サービスが総合的に受けられるように関係機関との連絡調整を行います。

また、公的保健福祉サービスの利用手続きに関する代行申請等も行います。

問合せ先 老人保健施設「四季の里」内 町在宅介護支援センター

☎(441)5155

海部医療圏在宅医療・介護連携支援センター(あまさほ)

当センターは、医療や介護が必要になっても、住み慣れた地域で安心して生活できるように、在宅医療の相談窓口として、関係する医療機関、介護事業所、行政機関等と連携を図り、適切な在宅医療・介護の情報を提供しています。

医療と介護の知識を持つ相談

員が常駐し、みなさまのご相談をお受けしますので、お気軽にご相談ください。

問合せ先 津島市役所 神守支所内 海部医療圏在宅医療・介護連携支援センター(あまさほ)

☎0567(58)5989
(平日午前8時30分～午後5時15分)



各種手当・助成のご案内

～皆さんが安心して暮らせるように
さまざまな制度を設けています～

医療費の 助成について

健康の保持・増進を図るため、次の方々に医療費を支給しています。

子ども医療費

(所得制限なし)

対象 中学校卒業までの子どもの保護者

中学校卒業までの子どもの通院・入院医療費の自己負担額を支給します。

障害者医療費

(所得制限なし)

対象

- ・身体障害1～3級の方
- ・身体障害4級(腎臓機能障害)の方
- ・身体障害4～6級(進行性筋萎縮症)の方
- ・知能指数50以下の方
- ・自閉症状態と診断されている方

母子・父子家庭医療費

(所得制限あり)

対象

- ・18歳以下の方を現に扶養している配偶者のない方
- ・母子家庭の母または父子家庭の父に現に扶養されている18歳以下の方
- ・父母のない18歳以下の方

精神障害者医療費

(所得制限なし)

対象 精神障害者保健福祉手帳を所持している方

- ・精神障害1～2級の方
- すべての疾病の通院・入院医療費の自己負担額の全額を助成します。
- ・精神障害3級の方
- 精神的な病気治療の通院・入院医療費の自己負担額の全額を助成します(通院の場合は自立支援医療受給者に限る)。

後期高齢者福祉医療費

対象

後期高齢者医療保険の対象者のうち次の方

- ・障害者、精神障害者の各医療該当者(所得制限なし)
- ・母子・父子家庭医療該当者(所得制限あり)
- ・戦傷病者手帳所持者(所得制限あり)
- ・独り暮らし該当者(町民税非課税の方)
- ※独り暮らしとは、親族等から経済的援助を受けていない方
- ・寝たきり、または認知症該当者(本人および主たる生計維持者が町民税非課税の方)
- ※生計維持者の住所が別である場合を含む。
- ・精神保健および精神障害者の福祉に関する法律の規定による措置入院患者の方、または、感染症の予防および感染症の患者に対する医療に関する法律の規定による命令入所患者の方(所得制限なし)

福祉医療費受給者証をお持ちの方へ

次に該当する方は手続きが必要です。

持ち物

- ・氏名、住所を変更された方
- ・福祉医療費受給者証、印鑑
- ・保険証の内容に変更があった方
- ・福祉医療費受給者証、健康保険証、印鑑
- ・各医療費の受給者で、県外の医療機関で受診された方
- ・領収書、福祉医療費受給者証、健康保険証、印鑑、振込先が分かるもの

福祉医療費受給者証の更新をお忘れなく

次の福祉医療費受給者証は有効期限があります。

有効期限

- ・母子・父子家庭医療費受給者証
毎年10月31日
- ・障害者医療費受給者証（一部の方を除く）
3年ごとの7月31日
- ・後期高齢者福祉医療費受給者証（一部の方を除く）
毎年7月31日

更新手続きについて

- ・障害者医療、後期高齢者福祉医療を受給されており今年度更新対象の方は、6月に更新申請書を郵送しましたので、まだ提出されていない方は、早急に提出をお願いします。
- ・母子・父子家庭医療を受給されている方は、9月頃に更新申請書を郵送しますので、期日までに提出をお願いします。

医療費の適正化にご協力ください

医療費の増加を防ぐには、一人一人が日頃から健康に注意し、医療費を大切にすることが第一です。皆さんのちょっとした心掛けで医療費を節約することができまます。医療費を無駄なく上手に使いましよう。

（一）までの問合せ先
役場 保険医療課
内線145

障害者に関する手当について

障害者手帳をお持ちの方とその家族の方には、手帳の区分や等級に応じ、手当や年金が支給される場合があります。

なお、一部の手当や年金は、支給対象であっても所得制限などのため、支給されないことがあります。

在宅重度障害者手当

対象 次のいずれかに該当する

在宅の障害者（特別障害者手当、障害児福祉手当、経過的福祉手当の受給者および施設入所者または長期入院者は除く）

- ① 身体障害1～2級でIQ35以下の方
- ② 身体障害1～2級の方、IQ35以下の方または身体障害3級で、IQ50以下の方（65歳以上で新たに障害者となった方

は除く）

支給額（月額）

- ① 1万5500円
- ② 6750円

支給制限 所得制限と併給制限があります。

特別障害者手当

対象 次のいずれかに該当する

20歳以上の障害者（施設入所者および長期入院者を除く）

※いずれも目安であって、診断書等により判断します。

- ① 身体障害1～2級程度の障害が2つ以上ある方
- ② 身体障害1～2級程度の方で、IQ20以下の方または常時介護が必要な精神障害がある方

③ 身体障害1～2級程度の方またはIQ20以下の方もしくは常時介護が必要な精神障害がある方で、他に身体障害3級相当の障害が2つ以上ある方

- ④ 身体障害1～2級程度の方またはIQ20以下の方もしくはこれと同程度の障害または病状の方で、日常生活において

ほぼ全面介護が必要な方

支給額(月額)

国制度分 2万7350円

県制度分(国制度分に加算して支給)

・身体障害1〜2級で、IQ35以下の方

6850円

・身体障害1〜2級の方またはIQ35以下の方

1050円

支給制限 所得制限と併給制限があります。

所得の算出 労災保険年金等振込通知書に記載の労災保険年金と労災援護給付金は所得に算入され、労災就学等援護費については、所得に算入されません。

障害児福祉手当

対象 次のいずれかに該当する20歳未満の障害者(障害を事由とした年金受給者および施設入所者を除く)

① 身体障害1級(2級の一部を含む)程度の方

② IQ20以下の方

③ ①②と同程度の障害または病

状で、常時介護が必要な方

支給額(月額)

国制度分 1万4880円

県制度分(国制度分に加算して支給)

・身体障害1〜2級で、IQ35以下の方

6900円

・身体障害1〜2級の方またはIQ35以下の方

1150円

支給制限 所得制限と併給制限があります。



経過的福祉手当

対象 次のいずれかに該当する20歳以上の障害者(施設入所者を除く)で、従来の福祉手当受給者のうち特別障害者手当、障害基礎年金および特別障害給付金のいずれも受給していない方

① 身体障害1級(2級の一部を含む)程度の方

② IQ20以下の方

③ ①②と同程度の障害または病状で、常時介護が必要な方

支給額(月額)

国制度分 1万4880円

県制度分(国制度分に加算して支給)

・身体障害1〜2級で、IQ35以下の方

6900円

・身体障害1〜2級の方またはIQ35以下の方

1150円

特別児童扶養手当

身体・知的発達または精神に障害のある児童の福祉の増進を

図るため手当を支給する制度です。

対象 次のいずれかに該当する20歳未満の障害児を監護、養育されている方

① IQ35以下程度もしくは身体障害1〜2級程度の方または、同程度の障害もしくは病状の方

② IQ50以下程度もしくは身体障害3級(4級の一部含む)程度の方または、同程度の障害もしくは病状の方

支給額(月額)

① 5万2500円

② 3万4970円

支給制限 所得制限があります。

「こ」までの問合せ先
役場 民生課
内線169・232

ひとり親 家庭等への 手当について

父母の離婚などで、父または母と生計を同じくしていない児童が育成される家庭（ひとり親家庭等）に支給される手当です。

児童扶養手当

- 対象** 次のいずれかに該当する18歳以下（18歳到達年度の末日までの児童（一定の障害があるときは20歳未満）を監護している母、監護し、かつ生計を同じくしている父、または養育している方
- ① 父母が婚姻を解消した児童
 - ② 父または母が死亡した児童
 - ③ 父または母が重度の障害にある児童
 - ④ 父または母から引き続き1年以上遺棄されている児童
 - ⑤ 父または母が引き続き1年以上拘禁されている児童
 - ⑥ 父または母が裁判所からDV

- 保護命令を受けた児童
⑦ 婚姻しないで生まれた児童
⑧ 父または母の生死が不明である児童
- 非該当要件** 次のいずれかに該当する場合は支給されません。
- ① 所得制限を超える場合
 - ② 児童が、児童福祉施設（母子生活支援施設、通園施設は除く）に入所している場合
 - ③ 請求者・対象児童が公的年金等を受けている場合（年金額が児童扶養手当より低い方には、その差額分の手当が支給されます。）
- 支給額（月額）**
- ・ 児童1人の場合
4万3160円～1万1800円
 - ・ 2人目の児童
1万1900円～5100円
 - ・ 3人目以降の児童
一人につき6110円～3060円
- ※受給者および扶養義務者の所得により決定します。

愛知県遺児手当・ 大治町遺児手当

対象 次のいずれかに該当する

- 18歳以下（18歳到達年度の末日までの）の児童を監護・養育している方
- ① 児童扶養手当の支給要件①～⑦に同じ
 - ② 父または母が1年以上行方不明である児童
- 非該当要件** 愛知県遺児手当は次の①～③のいずれかに当てはまる場合、大治町遺児手当は①、②のいずれかに当てはまる場合は支給されません。
- ① 所得制限を超える場合
 - ② 児童が、児童福祉施設（母子生活支援施設、通園施設は除く）に入所している場合
 - ③ 請求者・対象児童が公的年金等を受けている場合
- 支給額（児童一人月額）**
- ・ 愛知県遺児手当 4350円
（支給期間は最長5年間、4年目以降は半額）
 - ・ 大治町遺児手当 2000円
（支給期間は最長5年間）

（こ）までの問合せ先
役場 子育て支援課
内線161

現況届の手続きをお忘れなく

現在、①児童扶養手当・愛知県遺児手当・大治町遺児手当②愛知県在宅重度障害者手当③特別児童扶養手当・特別障害者手当・障害児福祉手当・経過的福祉手当を受給している方に、現況届の手続きのお知らせを通知しますので、必要書類を添えて提出してください。

この届け出がない場合、引き続き手当を受けることができなくなりますので、期限内に必ず手続きをしてください。

また、現在支給停止中の方も必ず届け出てください。

提出期間 ①8月2日(月)～31日(火) ②7月30日(金)～8月31日(火) ③8月12日(木)～9月13日(月)
※土日、祝日を除く

問合せ先 ①役場 子育て支援課 内線141 ②③役場 民生課 内線169・232





マイナンバーカード を作りましたよ!!

福祉や介護、年末調整や確定申告、児童手当や保育所入所などの手続き、アルバイトやパートを始める際は、職場や

役所で必ず本人またはご家族のマイナンバーの提示が求められます。

また、マイナンバーカードは、健康保険証として利用できるようになりますし、確定申告での医療費控除ではご自身の医療費情報をオンラインで確認することで医療機関等の領収書が無くても手続きができるようになります。

ですから、ご家族全員のマイナンバーカードの申請をお急ぎください。
個人番号通知書は、マイナンバーの証明書類として使えませんよ



申請方法は、スマホで交付申請書のQRコードを読み取って、メールアドレスや氏名・生年月日などを入力して、顔写真を添付して送信するだけです。

やり方が分からない方は、役場住民課で申請できます。手続き時間は5分程度!

写真撮影から申請まで全部住民課職員が行います。もちろん無料! ご家族揃ってお越しください。

平日にご都合が悪い方のために、休日受付窓口を開設しています。

赤ちゃんからお年寄りまで、ご家族全員申請しにお越しください。



8月の休日受付窓口

とき 8月29日(日)午前9時~正午
ところ 役場住民課窓口



休日受付窓口でのマイナンバーカードの受け取りは、来庁者が多数のため長時間の待ち時間が生じることをあらかじめご了承ください。

※携帯電話をお持ちください。新型コロナウイルス感染症拡大防止のため、準備が整うまでの間は庁舎の外でお待ちいただき、準備が整い次第、順次電話でお呼びします。

※その他の住民課業務(戸籍、住民異動、各種証明書の発行等)は行いません。

マイナンバーカードの取扱い注意事項

マイナンバーカードは、ICチップを内蔵した精密機器ですので、取扱い方法によっては故障する可能性があります。保管や使用にあたっては、次の点に十分ご注意ください。

- ・自動車の中や暖房器具の近くなど高温下での保管や放置をしないこと。
- ・カードが入った財布をズボンの後ろポケットに入れた状態で座ったりして、ICチップ部分に負荷を与えないこと。
- ・強い磁気を発するものに近づけないこと。(テレビ、スピーカー、冷蔵庫、携帯電話、マグネット付きのスマホケースや財布やバッグ、磁気ネックレスなど)
- ・ICチップ部分を指で触れたり汚したりしないこと。

問合せ先 役場 住民課 内線121・174

すこやかガイド

●大治町妊産婦・乳児健康診査費等補助金制度のご案内

受診票ごとに定められた金額を限度に、健康診査費用の払い戻しをします。

対象費用 「愛知県外の医療機関(日本国内)」または「助産院(愛知県内・外)」で妊婦健康診査、産婦健康診査、「愛知県外の医療機関(日本国内)」で新生児聴覚検査、乳児健康診査にかかった費用

申請の手続き

- ・必要な書類については、保健センター窓口または、町ホームページより入手できます。
- ・対象等の詳細については、町ホームページをご確認ください。

申請期限 妊産婦・乳児健康診査、新生児聴覚検査 受診日から5年以内

※産婦・乳児健康診査については、出生日が平成29年4月1日以降

※新生児聴覚検査については、出生日が平成31年4月1日以降

申請・問合せ先 保健センター健康館すこやかおおはる ☎(444)2714



●人工授精にかかった費用の半額を補助します

45,000円を上限に、人工授精にかかった費用の半額を補助します。

申請期間 令和3年3月～令和4年2月に診療を受けた費用は、令和4年3月までに申請してください。

※さかのぼって申請をすることはできません。

必要書類 必要な書類については、保健センター窓口または、町ホームページより入手できます。医療機関の証明、戸籍謄本等取得に時間がかかる書類があります。

注意

- ・対象者等の詳細については、ホームページをご確認ください。
- ・体外受精・顕微授精は、特定不妊治療助成事業に該当する場合がありますので、津島保健所(☎0567(26)4137)にお問合せください。
- ・補助期間は、補助を開始した診療日の属する月から継続する2年間までです。(本事業に基づき県内の他市町村が行った補助期間も含む)

申請・問合せ先 保健センター健康館すこやかおおはる ☎(444)2714

母子保健事業

- 持ち物 母子健康手帳(必須)
- 会場は保健センター健康館すこやかおおはるです。
- 保健センターでの飲食はできません。あらかじめ済ませて来所してください。

予 予約制

名称	対象	とき	受付時間
母子健康手帳の交付	妊娠された方 【持ち物】妊娠届出書	毎週火曜日	午前9時～10時30分
妊婦・乳幼児相談	妊婦・乳幼児 ※身体計測のみ希望の方は予約不要	毎週火曜日	午前9時30分～11時
母乳相談	妊婦・授乳されている方	8月10・24日(火)	午前9時～11時
栄養相談	乳幼児とその家族	8月24日(火)	午前9時～11時
ことばの相談	幼児	8月11・25日(水)	午後1時30分～3時30分
前期離乳食教室	4～6カ月頃の乳児とその家族	8月26日(木)	午前9時～12時20分(1組30分程度)
産後ケア事業 (短期入所型・居宅訪問型)	育児支援を必要とする母子 産科医療機関に宿泊、または居宅に助産師等が訪問し、お母さんの心身のケアや、授乳指導、育児相談等を行います。詳しくは、お問合せください。	産後1年まで	
産後ホームヘルパー派遣事業	母親の体調不良等により家事が困難な方 食事の準備および後片付け、衣類の洗濯および補修、生活必需品の買い物等 詳しくは、お問合せください。	産後1年まで50時間以内(1日1回4時間以内)	

《乳幼児健診》 ●対象の方へ個別に通知します。保健センター☎(444)2714へ予約してください。

名称	対象	とき	予約した時間
乳児健康診査	令和3年4月生まれ 【持ち物】質問票・バスタオル・オムツ	8月18日(水)午後	予約した時間
9か月児相談	令和2年11月生まれ 【持ち物】質問票・オムツ	8月18日(水)午前	予約した時間
1歳6か月児健康診査	令和2年1月生まれ 【持ち物】質問票 【注意】歯みがきを済ませて来所してください。	8月17日(火)午後	予約した時間
2歳児歯科健康診査	令和元年7月生まれ 【持ち物】質問票・タオル・コップ・使用中の歯ブラシ 【注意】歯みがきを済ませて来所してください。	8月5日(木)午前	予約した時間
3歳児健康診査	平成30年7月生まれ 【持ち物】質問票 【注意】歯みがきを済ませて来所してください。	8月19日(木)午後	予約した時間

成人保健事業

- 会場は保健センター健康館すこやかおおはるです。

予 予約制

事業名	対象	とき	受付時間
成人健康相談	成人	毎週火曜日	午前9時30分～11時
禁煙相談	たばこをやめたいと思っている方	毎週火曜日	午前9時30分～11時
栄養相談	成人	8月24日(火)	午前9時～11時
心の健康相談	心の悩みのある方やその家族等 ※医療機関に相談されている方を除く	毎週火曜日	午前9時30分～11時

歯科保健事業

保健センター 保健センター健康館すこやかおおはるで実施(要事前予約 保健センター)
医療機関 医療機関で実施(要事前予約 指定歯科医療機関)

事業名	対象	とき
歯みがき 相談 <small>保健センター</small>	乳幼児および成人 【持ち物】使用中の歯ブラシ、母子健康手帳(乳幼児)	8月10・24日(火) 【受付時間】午前9時～11時
6歳臼歯 保護育成事業 <small>医療機関</small>	満6歳から、小学3年生に該当する年度末まで ※町に住民登録のある方のみ 【申込方法】保健センター健康館すこやかおおはるへお申し込みください。(郵送可)	随時
妊産婦 歯科健康診査 <small>医療機関</small>	妊娠中および産後1年未満の方 ※町に住民登録のある方のみ(歯科治療中の方を除く)	随時
歯周病健診 <small>医療機関</small>	41・51・61・71歳の方(令和4年4月1日時点) ※町に住民登録のある方のみ(歯科治療中の方を除く)	随時

予防接種

- 持ち物 母子健康手帳・予診票・健康保険証
- 接種回数、間隔等詳しくはホームページをご確認ください。

ワクチンの種類(定期・子ども)

Hib(ヒブ)、小児の肺炎球菌、B型肝炎、ロタ、4種混合、BCG、麻しんおよび風しん(MR混合ワクチン)、水痘(水ぼうそう)、日本脳炎、不活化ポリオ、3種混合、2種混合、子宮頸がん予防ワクチン(積極的勧奨は見合わせ中)

- 海部地区(大治町・津島市・愛西市・弥富市・あま市・蟹江町・飛島村)指定医療機関で接種してください。
- 長期にわたり療養を必要とする疾病にかかった者等の定期接種の機会を確保する制度があります。詳しくは保健センターへお問合せください。(インフルエンザは除く)
- 予防接種の予診票が手元にない方は、母子健康手帳を持って、保健センターへお越しください。
(母子健康手帳をお持ちでない場合、予診票を交付することはできませんので、ご了承ください。)

ワクチンの種類(定期・大人)	対象	接種期限等
高齢者肺炎球菌	今年度に以下の年齢に達する方 65歳、70歳、75歳、80歳、85歳、 90歳、95歳、100歳	接種期限 令和4年3月31日(木) 対象の方には令和3年3月末に接種券を郵送しています。接種券を持参の上、海部地区指定医療機関で接種してください。 自己負担金 2,000円(生活保護世帯は無料)

- 接種日に満60歳以上65歳未満で、心臓、腎臓もしくは呼吸器の機能またはヒト免疫不全ウイルスによる免疫の機能障害を有する方は保健センターへお問合せください。
- 生活保護世帯の方は、接種前に事前申請が必要です。保健センターへお問合せください。

愛知県広域予防接種事業について

海部地区の指定医療機関以外の医療機関(愛知県内)で定期予防接種が受けられます。接種前に申請が必要になりますので、詳細については保健センターへお問合せください。

《風しん抗体検査および第5期予防接種》

令和4年3月31日まで、風しん抗体検査・予防接種を公費で受けられます。

対象 昭和37年4月2日～昭和54年4月1日の間に生まれた男性(クーポン券送付済)

場所	方法等
医療機関等 (抗体検査・予防接種)	本事業に参加している全国の医療機関等で実施しています。 厚生労働省のホームページでご確認ください。

問合せ先 保健センター健康館すこやかおおはる ☎(444)2714

こんにちは! 1歳になりました!



6日
生まれ
鎌須賀

みり
野々山 美璃ちゃん

笑顔がとっても可愛いみりちゃん。お兄ちゃん2人に囲まれて、元気に逞しく優しく育ててね!



8日
生まれ
西條

ようた
石野 葉大くん

1歳のお誕生日おめでとう★葉大の笑顔は家族みんなを幸せな気持ちにしてくれるよ! すすく育つてね♡



10日
生まれ
西條

いな
野川 射央くん

射央、大きくなったね! 抱っここの重みが愛おしいです! 沢山笑って泣いて怒って、心も体も逞しく育つてね☆



12日
生まれ
花常

おとは
奥田 音羽ちゃん

お兄ちゃん大好きなおとちゃん♪ これからも3兄妹仲良く楽しい思い出を作ろうね! 1歳おめでとう♡



17日
生まれ
西條

せな
佐藤 世那くん

世那くん1歳おめでとう♡世那くんの笑ってる顔を見るとパパもママも笑顔になっちゃうんだ♪ ありがとう♡



19日
生まれ
東條

はると
大内 晴登くん

お誕生日おめでとう♡お兄ちゃんと仲良く、持ち前の笑顔と明るさで晴れ晴れと楽しく生きていこうね☆

「こんにちは! 1歳になりました!」
募集中!

対象 本町在住で、広報発行月に満1歳の誕生日を迎えるお子さん
◎8月生まれば8月号

締切 各生まれ月の2カ月前の10日

応募方法 応募用紙に記入の上、役場企画課または保健センター健康館すこやかおおはるの応募箱に投函してください。

問合せ先 役場 企画課 内線128

8月生まれのみんなおめでとう!



スイミングスクール
39年の実績と信頼
KL
SPORTS

2021.5.16 レッスン風景撮影会にて



褒める指導で
子ども達の可能性を
伸ばします

24時間受付中▶

夏の水泳教室 オンライン
予約受付中!



KL SPORTS スイミングスクール 39年の実績と信頼
あま大治 スイミングスクール
〒490-1144 大治町西條柳原 100 TEL052-444-9500
<http://amaoharu.kls.co.jp/>



地域の方に愛される施設を目指します お子様をたくさん見てあげてください! 25m×5コース・幼児用 10m×1コース