

広報 おおはる



大治町スポーツセンター
キッズエリア開所式

●ここからはじまる、みんなの笑顔のひろば

- 2 スポーツ協会主催 第33回町民ギネス大会
- 3 おおはる健幸マイレージ
- 4 令和9年 二十歳のつどい実行委員・サポーター募集
- 5 まちの話題
- 6 税のたより
- 7 防災豆知識
- 8 - 9 子育て応援!!
- 10 - 11 シニア向け情報
- 12 - 13 今月のカレンダー
- 14 - 18 Information
- 19 公共施設をご活用ください!
- 20 - 23 すこやかガイド
- 24 こんにちは! 1歳になりました!



今月の納税等

納期限/口座振替日
6月30日

- 町県民税 全・1期
- 保育所運営費保護者負担金 6月分

納付は便利な口座振替で
既に申し込み済みの方は残高確認を!

人口・世帯

(令和8年5月1日現在)

人口:	33,670人	(+24)
男:	17,027人	(+ 9)
女:	16,643人	(+15)
世帯数:	15,311世帯	(+30)

スポーツ協会主催 第33回町民ギネス大会

子どもから大人まで全6種目、記録をみんなで目指そう！

とき 6月7日(日) 午前9時10分～11時40分
ところ スポーツセンター
対象 町内在住・在勤・在園の方
受付時間 午前9時～11時
受付場所 スポーツセンター 2階 エントランスホール
部門

- 幼児の部
- 小学生低学年の部(1～3年)
- 小学生高学年の部(4～6年)
- 一般Iの部(中学1年～39歳)
- 一般IIの部(40～59歳)
- シニアの部(60歳～)

競技種目

- ① 紙きりむし ② 引越しビーン ③ 輪投げ
 ④ ローラーボウリング ⑤ ぐるぐるボール
 ⑥ 玉入れビンゴ

参加費 無料

持ち物 体育館シューズ、運動のできる服装

その他 当日は、参加賞、記録賞等があります。

※大会開催中の傷害は応急手当てをしますが、その後の責任はスポーツ傷害保険の範囲内とします。

問合せ先 スポーツセンター ☎(443)7077

あめすくいに参加できます

● 小学生以下のお子さん

町内保育所・幼稚園および小学校で配布するぬり絵を持参してください。(スポーツセンター窓口でもお渡しできます)

● 60歳以上のシニアの方

当日受付でお渡しする認定証控をあめすくい会場で提示してください。



スポーツ協会主催の教室

参加費(傷害保険料を含む) 1人 400円

※教室開催中の傷害は応急手当てをしますが、その後の責任はスポーツ傷害保険の範囲内とします。

教室 (主管クラブ)	とき	ところ	対象 ※町内在住・ 在勤に限る	申込期間	持ち物等	指導内容	指導員
バウンドテニス 教室 (バウンドテニス クラブ)	7/19(日)・26(日)、 8/2(日)・8(土) 9:30～11:30 (全4回)	スポーツ センター	小学4年生 以上	6/15(月)～ 7/3(金)	体育館シューズ、 ラケット、タオル、 飲み物 ※ラケットがない 方は貸し出します	バウンド テニスの 基本動作	バウンド テニス公認 指導員
卓球教室 (卓球クラブ)	7/25、8/1・8・15 18:30～21:00 (全4回・全土曜)			6/22(月)～ 7/10(金)		卓球の 基本動作	卓球 クラブ員

問合せ先 スポーツセンター ☎(443)7077

おおはる健幸マイレージ ～健康とお得をゲットしよう!～

毎日の歩数、体重、自分で決めた健康目標を記録するなど、健康的な習慣を身につけて、健やかな毎日を送りましょう。おおはる健幸マイレージでは、健康的な取り組みに応じてポイントを貯められます。

ポイントが全て貯まった「おおはる健幸マイレージポイントカード」を提出した方には、県内の協力店でさまざまなサービス(特典)が受けられる優待カードMyCaを交付します。

おおはる健幸マイレージポイントカードは、保健センターで配布しています。

対象 町内在住・在勤の18歳以上の方

健康目標の例 1日7,100歩以上歩く(年齢調整値)、
1日350g以上の野菜摂取、1日7g以下の食塩摂取等

令和8年度提出期限 令和9年1月29日(金)

問合せ先 保健センター健康館すこやかおおはる ☎(444)2714



▲詳細は町HP



あいち健康づくり応援カード
MyCa(まいか)



2026音楽芸能祭

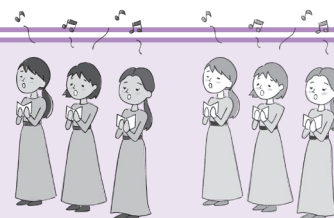

出演者全員が、この日のために頑張ってきました。皆さん、見に来てください。

とき 7月5日(日) **開場** 午後0時30分 **開演** 午後1時 (予備日 7月12日(日))

ところ 公民館 3階 講堂・体育室

※駐車場には限りがありますので、徒歩や自転車での来場にご協力ください。



公民館図書室の臨時閉室のお知らせ

音楽芸能祭の開催に伴い、図書室および学習室を次のとおり閉室します。

閉室日 7月5日(日)

※音楽芸能祭の開催を延期する場合は、7月12日(日)を閉室します。なお、図書の返却のみ事務室にて受け付けます。

問合せ先 公民館内 社会教育課 ☎(443)2671

二十歳のつどいを盛り上げよう!

令和9年二十歳のつどい 実行委員・サポーター募集

令和4年度から成人式は名称を「二十歳のつどい」と改めて開催しています。また、対象年齢は従来どおり20歳です。

教育委員会では、来年1月10日(日)に開催予定の二十歳のつどいに向けて実行委員等を募集します。

二十歳のつどい実行委員

二十歳のつどい対象者(平成18年4月2日から平成19年4月1日生まれの方)で、二十歳のつどいの企画・運営をしたい方

※4回ほどの会議で開催に向けた準備を進めますので、実行委員を希望する方は、6月30日(火)までに下記へお知らせください。



二十歳のつどいサポーター

中学生以上の方で、二十歳のつどいの準備・撤収・当日の案内などに協力していただける方は下記へお知らせください。



問合せ先 公民館内 社会教育課 ☎(443)2671

6月の公民館ロビー展示

ロビー展示

〈きり絵展〉 6月2日(火)~14日(日)

〈写真展〉 6月16日(火)~30日(火)

●きり絵ゆうゆう

●写真同好会

ガラスケース展示

〈細工鞠と干支飾り〉 6月2日(火)~30日(火)

●料理研究会

※日程は都合により変更する場合がありますのでご了承ください。



////// ストップ・ザ 交通事故 ~令和7年度交通安全標語入賞作品~ ////
ありがとう 道をゆずって にっこりと

まちの話題



愛知県選挙管理委員会 表彰式

3月13日(金)、県庁にて愛知県選挙管理委員会表彰式が行われ、山田 祐子 氏が表彰されました。

この表彰は、長期間にわたり選挙の管理執行や、公職選挙法の普及、選挙人への啓発等の業務に貢献した方を対象としたものです。

今回表彰された山田氏は、大治町明るい選挙推進協議会委員として10年以上活動されてきました。

長年にわたりご尽力いただき、感謝申し上げます。

問合せ先 役場 総務課 内線162



町公式LINEおすすめ情報

道路などの不具合をスマホでいつでも報告できます

道路等の不具合(道路の陥没、街路灯の不点灯など)を発見した際、お手持ちのスマートフォンからLINEを通じて、写真や位置情報を町に報告できます。

通報・情報提供できる内容 道路、河川・水路、不法投棄、下水道、災害情報に関すること

質問に沿って回答してください

報告が完了すると町から通知が届きます

「暮らし」をタップ

「通報・情報提供」をタップ

通報内容を選択

位置情報・写真を送信

報告ボタンで完了!

友だち登録はこちらから
「@oharu_town」でID検索または、
右記2次元コードを読み込んで登録
してください。



「通報・情報提供」の詳細は、町
ホームページをご確認ください。



問合せ先 役場 企画政策課 内線163・128

税のたより ¥! ?

町県民税・森林環境税の納税通知書を送付します

今年度の町県民税・森林環境税納税通知書を、6月中旬に送付します。納期限までに納付してください。
今回送付する納税通知書は、令和7年1月1日から同年12月31日までの所得に対する町県民税・森林環境税です。

普通徴収(個人納付)分と、公的年金からの特別徴収(年金引き落とし)分の明細を記載した納税通知書となります。

※給与からの特別徴収(給与引き落とし)分は事業所に送付しましたので、「特別徴収税額の決定通知書」を勤務先で受け取ってください。

※公的年金からの特別徴収は、4月1日現在、公的年金を受給している65歳以上の方が対象です。ただし、次の場合には対象になりません。

- 公的年金の年額が18万円未満の場合
- 介護保険料が公的年金から特別徴収(引き落とし)されていない場合

※所得の種類によっては特別徴収と普通徴収の両方の通知書が届く場合があります。

● 町県民税の減免について

本町の町県民税の納税義務者の方で下表に該当する方は減免の適用を受けられますので、納期限までに申請してください。

申請には申請者の本人確認ができるもの(マイナンバーカード・運転免許証等)が必要です。

また、森林環境税についても免除となる場合があります。詳細は、お問合せください。

町県民税の減免対象者と申請に必要な書類

対象	減免の対象となる町県民税額	申請に必要なもの
生活保護法の規定による保護を受ける方	保護を受けている期間に到来する納期限に係る納付額の合計額の全部	● 申請者の本人確認ができるもの (マイナンバーカード・運転免許証等)
当該年度の賦課期日(1月1日)現在、勤労学生である方(前年中の合計所得金額が、85万円以下で、かつ、給与所得等以外の所得が10万円以下)	税額の全部	● 申請者の本人確認ができるもの (マイナンバーカード・運転免許証等) ● 学生証・在学証明書(卒業の方の方は卒業証書)のコピー
雇用保険法の規定によって基本手当の受給資格を有する方のうち、前年の合計所得金額が210万円以下の方	当該基本手当の支給対象となった日から当該基本手当を支給されないこととなった日までの間に到来する納期限に係る納付額(分離課税に係る所得割額は除く)の合計額の全部	● 申請者の本人確認ができるもの (マイナンバーカード・運転免許証等) ● 雇用保険受給資格者証
前年の合計所得金額が210万円以下で、今年中の合計所得金額の見込額が前年の合計所得金額に比べて2分の1以下に減少すると認められる方	合計所得金額に対する所得割額の2分の1に相当する額	● 申請者の本人確認ができるもの (マイナンバーカード・運転免許証等) ● 今年中の所得が前年所得の2分の1以下になると見込まれることが分かる書類(今年の所得見込額に関する計算書等)
今年1月2日以後に死亡した方のうち、前年の合計所得金額が210万円以下の方 ※相続人による申請	死亡後到来する納期限に係る納付額の合計額の全部	● 申請者(相続人)の本人確認ができるもの (マイナンバーカード・運転免許証等)
震災、風水害、落雷、火災その他これらに類する災害により被害を受けた方	被害の状況に応じて判断されます	● 申請者の本人確認ができるもの (マイナンバーカード・運転免許証等) ● 被災証明書

問合せ先 役場 税務課 内線175・176

台風や大雨は、正確な気象情報を収集し、事前に対策しておくことで、被害を軽減することができます。次のポイントを踏まえて事前に備えましょう。

家の外の備え

- 窓や雨戸はしっかりとカギをかけ、必要に応じて補強する。
- 側溝や排水口は掃除して水はけを良くしておく。
- 風で飛ばされそうな物は固定するか、家の中へ格納する。

家の中の備え

- 非常持出品を用意する。
- 窓ガラスに飛散防止フィルムを貼るなどの安全対策をする。
- 断水に備えて飲料水や生活用水を確保する。

避難場所の確認

- 避難場所への避難経路を確認しておく。
- 普段から家族で避難場所や連絡方法などを話し合っておく。

問合せ先 役場 防災危機管理課 内線252



自転車乗車用ヘルメット補助金

対象 町内在住の①または②の方(年齢は令和9年3月31日時点です)

①7歳以上18歳以下の方 ②65歳以上の方

対象ヘルメット 購入から3カ月以内の安全認証マークの付いた新品【下図参照】

補助金額 購入金額の2分の1以内で、2,000円を上限とします。

※ポイント・割引利用分を除く(10円未満切り捨て)

その他 必要書類等詳しくは、町ホームページをご確認ください。

問合せ先 役場 防災危機管理課 内線253



▲町HP

主な安全認証マーク



SGマーク
(製品安全協会の安全認証)



CEマーク(EU加盟国の安全認証)
(ただしEN1078に限る)



JCFマーク
(日本自転車競技連盟の安全認証)

広報誌を
手軽に!

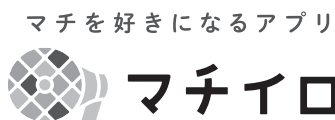

「広報おおはる」・「おおはる議会だより」を
配信中!

ダウンロードはこちら▶



公式SNSなどで
情報発信中!

LINE

@oharu_town



X

@oharu_town



Facebook

@town.aichi.oharu



大治町メールサービス

気象情報・避難情報などの緊急情報をすばやくお届けします!

詳細はこちら▶



子育て応援!!

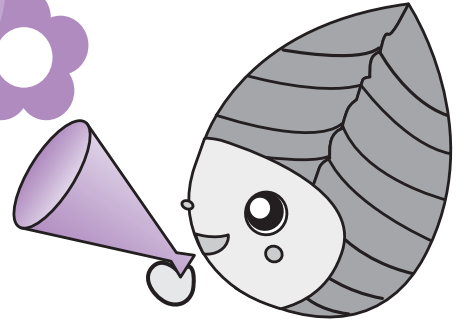

子育て支援事業 子育てほっとサロン

とき 6月10日(水)午前10時～正午
ところ 公民館2階和室

対象 就園前の子どもと保護者

内容 歌って遊ぼう

※申し込み不要・時間内出入り自由
※子育てほっとサロンは、子育て支援団体「エンジェルハウス」がボランティアで企画・運営し、民生委員・児童委員もお手伝いしています。

問合せ先 役場子育て支援課

内線141



早期教育相談

県教育委員会では、お子さんに障害があると思われる方、お子さんの就学や、子育てについて相談したい方などに早期教育相談を実施します。相談は予約制で無料です。

とき 7月24日(金)午前10時～午後4時

ところ あま市甚目寺公民館

対象 0～6歳までの子どもと保護者

申込期限 6月19日(金)

申込・問合せ先 役場学校教育課

内線205

※窓口・電話で申込可

児童手当の支払日

6月定期支払い分(4～5月分)を6月10日(水)に入金予定ですので、通帳記帳によりご確認ください。

問合せ先 役場子育て支援課

内線166

乳児等通園支援事業 (こども誰でも通園制度)

対象 利用日時点で次の全ての項目に該当する児童

①本町に住民票があること

②0歳6カ月～満3歳未満であること(利用日時点で3歳の誕生日の前々日まで)

③保育所・認定こども園・小規模保育事業所・企業主導型保育施設に在籍していないこと

利用可能時間 児童1人につき月10時間まで(複数の施設を利用する場合でも合わせて月10時間まで)

※詳細は町ホームページをご確認ください。

ください。

問合せ先 役場子育て支援課

内線166

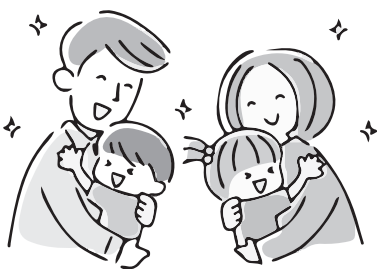

子どもの送迎・預かりをお願い
してみませんか。

対象 生後4カ月から小学6年生
までの子どもがいる町内、あま市
内在住・在勤の方

※登録説明会に参加が必要

登録説明会

とき 6月17日(水)午前10時～11
時30分

ところ あま市甚目寺公民館

定員 15名

※無料託児あり 要予約

●生後4カ月から未就学児まで

●説明会の8日前に締め切り

申込方法 説明会の3日前までに

電話か※LINEで申し込み

※左記2次元コードからLINE
を友達登録し、トークで「6月17

日説明会申込み、氏名、電話番

号、託児の有無(有の場合は名

前、よみがな、生年月日)を送信

してください。

問合せ先 あまっ子はるっ子

ふあみさぼセンター事務局

☎(462)0150



[(ID)@706cvhfc

子育て支援センター・児童センターだより

🌸…子育て支援センター「はるっこ事業」 ☆…児童センター小学生対象事業 休館日 日曜・祝日、年末年始

	とき	対象	予約	その他
🌸はるっこルーム	月～金曜 10:00～15:00	就学前の子どもと 保護者	予約不要	親子連れ優先スペース
🌸なかよし広場 (七夕まつりを楽しもう)	6/11(木) 11:15～	就園前の子どもと 保護者	6/1(月) 10:00～	
🌸絵本のよみきかせ	6/18(木) ①10:30～11:00 ②11:00～11:30	①1歳以上の子ども ②0歳の子ども	6/8(月) 10:00～	定員 各回10組
🌸こどもの育ち 何でも相談	6/19(金) 10:00～11:30	就学前の子どもと 保護者	予約不要	相談員 臨床心理士 まつもと けいこ 松本 敬子 氏
☆父の日のプレゼントを 作ろう	6/18(木) 16:00～17:00	小学生	予約不要	
☆児童相談 (臨床心理士による個別相談)	7/31(金) ①10:00～ ②11:00～ (各回50分間)	小学生の保護者	6/1(月) 10:00～	定員 2組 相談員 臨床心理士 はんざわ かよこ 半澤 佳誉子 氏

※小学生未満のお子さんは保護者の方が必ず付き添ってください。

※予約が必要なイベントは、センターに直接または電話でお申し込みください。

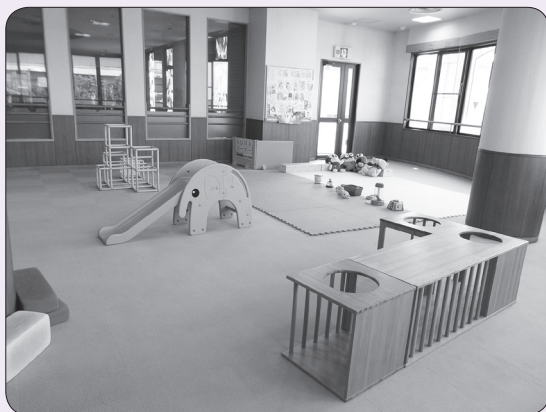

はるっこルーム



なかよし広場



▲子育て支援センター



▲児童センター

申込・問合せ先 児童センター(総合福祉センター3階) ☎(441)1781

シニア向け 情報



Happy茶ロ(筋肉じくり)

とき ①6月10日(水)②6月19日
(金)午後2時～3時

ところ

- ①多世代交流センター1階多目的室
- ②八ッ屋防災コミュニティセンター

1階第1多目的ホール

対象 65歳以上の方

内容 日常生活の中で「楽しく」できる運動を行います。

講師 柔道整復師

参加費 無料(予約不要)

持ち物 タオル・飲み物・運動できる服装

問合せ先 役場 長寿支援課

内線115

認知症カフェのご案内

●四季彩カフェ

認知症の方やその家族、認知症に関心のある方が、認知症に関する情報を交換し、理解を深め合う場が「四季の里」で開かれます。

カフェのように落ち着いた空間で、気軽に相談できます。定員制のため電話にて予約をお願いします。介助が必要な場合は、職員が対応しますので、安心してご利用ください。

感染症対策のため、来館時には不織布マスクの着用および館内入り口での手指消毒にご協力ください。なお、やむを得ず中止することがありますのでご了承ください。

とき 6月20日(土)午前10時～11時

ところ 介護老人保健施設「四季の里」

内容 小物入れ製作および成年後見人制度の講義

参加費 無料

申込期限 6月13日(土)

申込・問合せ先

四季の里 ☎(441)5122

在宅介護支援センター(安藤医院内)

☎(441)5155

8月以降の 後期高齢者医療資格確認書

これまでは後期高齢者医療制度に加入している方全員に資格確認書を送付していましたが、8月より、次のとおり変更となります。

●85歳以上の方、84歳以下でマイナ保険証を普段から利用していない方、マイナ保険証の登録をしていない方は、これまでどおり、手続きなしで新たな資格確認書を送付します。届いた資格確認書で受診できます。

●84歳以下でマイナ保険証を普段から利用している方は、資格情報のお知らせを送付しますので、マイナ保険証での受診が基本となります。なお、マイナ保険証での受診が難しくなった場合は申請により資格確認書を交付することがあります。

※「マイナ保険証を普段から利用している方」とは次の条件をともに満たす方です。

- ①過去1年間で6回以上マイナ保険証を利用している
- ②おおむね直近3か月以内にマイナ保険証を利用している

※令和8年8月1日時点における年齢を基準としています。

問合せ先 役場 保険医療課

内線145

シルバー人材センター
からのお知らせ

●お仕事説明会

とき 6月10日・24日(水)午前10時
から1時間程度

ところ 総合福祉センター内 高齢者生きがい活動センター2階会議室

●対象

健康で働く意欲のある60歳以上で町内在住の方(未経験者大歓迎、性別・職歴問いません)
※職種は、当日案内します。

●夏季期間の草取り・草刈りについて

夏季期間(7~9月)は、就業会員の熱中症対策として、作業を制限します。大変注文が混みあう時期ですが、ご理解いただきませうようお願いいたします。また、作業のご依頼から遂行まで大変お待ちいただいています。あらかじめご了承ください。

申込・問合せ先 シルバー人材センター
☎(443)1680



▲シルバー人材センターHP

6月の「通いの場」ご案内

参加費無料・予約不要

※活動内容によって材料等の実費をお願いする場合があります。

地域の皆さんが気軽に集える「通いの場」の充実に努めています。町内在住の方ならだれでも参加可能です。ぜひご参加ください。

名称	とき	ところ	内容
①アクティブ GENKI隊	なごに七五二	4日(木)	スポーツセンター 2階 会議室兼研修室
	ハート in♡はんど	10日(水)	公民館 2階 視聴覚室
	Be Happy まつば♫	11日(木)	多世代交流センター 1階 多目的室
	ハツ屋にGO!	25日(木)	ハツ屋防災 コミュニティセンター 1階 多目的ホール
	希望のビューティーブギ♡	30日(火)	総合福祉センター 3階 多目的ホール
②にこここDAY	13日(土)	14:00~15:00	愛の家グループホーム 大治北間島

問合せ先 ①役場 長寿支援課 内線115
②愛の家グループホーム大治北間島 ☎(526)3620

年間予定等はこちら▶



パソコン、スマートフォンからも聴くことができます。下の2次元コードからアクセスしてください。



ご存じですか。エフエムななみ77.3MHz



海部地域のコミュニティFM放送局「エフエムななみ」が、ラジオを通じて、皆さんへ地域に密着した情報を毎日お届けしています。

- 町からの行政情報
- 災害情報
- 暮らしに役立つお天気や交通情報
- 地域密着情報

特に災害時には、有力な情報収集手段となります。
・地域に特化した情報
・停電時にも使用可能
・持ち運びが容易

一家に1台、ラジオを非常持ち出し品として常備していただき、地域密着型FM放送局「エフエムななみ 77.3MHz」を皆さんの情報収集手段の一つとして、ぜひご活用ください。

問合せ先 役場 企画政策課 内線163

木
不燃ごみ・資源
【下記のとおり】

金
可燃ごみ
【町内全域】

土
ごみ収集休み

4
10:00~12:00
ス 七五二 P11

不燃ごみ 西條
資源 ※城前田地区除く

5

6
14:00~15:30
総 認知症サポーター養成講座
P18

休館: 役 健

11 10:00~12:00
多 Be Happy まつばら
P11
11:15~
総 なかよし広場 P9

不燃ごみ 花常、馬島、堀之内、
資源 中島、城前田地区

12
14:00~15:30
健 スクエアステップ教室 P20

13
14:00~15:00 にこにこDAY
(愛の家グループホーム大治北間島) P11

休日 9:00~17:00
資源収集日 役場前資源回収拠点

休館: 役 健

18
10:30~11:00、11:00~11:30
総 絵本のおよみかき P9
16:00~17:00
総 父の日のプレゼントを作ろう P9

不燃ごみ 三本木・砂子
資源

19
10:00~11:30
総 こども育ち何でも相談 P9
14:00~15:00
ハ Happy茶ロン筋肉づくり P10

20
10:00~11:00
四季彩カフェ
(介護老人保健施設「四季の里」)
P10
18:00 ス 町営野球場抽選日

休館: 役 健

25
10:00~11:35
健 前期離乳食教室 P22
10:00~12:00
ハ ハツ屋にGO! P11

不燃ごみ ハツ屋、長牧、東條、
資源 北間島、鎌須賀

26
10:00~11:35
健 後期離乳食教室 P22

27

休日 9:00~17:00
資源収集日 役場前資源回収拠点

休館: 役 健

内科・小児科平日夜間・休日診療・歯科休日診療

海部地区急病診療所
津島市我原町字郷西37
☎0567(25)5210
HP <http://amaq.sakura.ne.jp/>
※お問合せの上、受診してください。

●海部東部消防署
☎(442)0119
●救急医療情報センター
☎(263)1133
HP <http://www.qq.pref.aichi.jp/>

カレンダーの見方

行事名後の□内の数字は今月号の該当ページ、月は前月以前の広報の掲載号を表します。
・例1: P11 は今月号1ページ
・例2: 5月P11 は5月号1ページ

● ごみ収集

粗大ごみ(有料: 1品500円)
・回収日は不燃ごみ・資源と同じです。
・回収日の1週間前までに産業環境課窓口へ申し込みしてください。

プラスチックごみ・不燃ごみ
資源置き場での回収です。

ごみ袋は必ず収集日の朝、決められた場所に出してください。



● 電話番号

番号をお確かめの上、おかけください。

各施設

- 役 役場 ☎052(444)2711
- 公 公民館 ☎052(443)2671
- 健 健康館すこやかおおはる ☎052(444)2714
- 総 総合福祉センター希望の家 ☎052(442)0990
- 多 多世代交流センター ☎052(443)0553
- ス スポーツセンター ☎052(443)7077
- ハ ハツ屋防災コミュニティセンター ☎052(432)5001
- 砂 砂子東部防災ふれあいセンター 問合せはハツ屋コミセン
- 西 西條防災コミュニティセンター 問合せは役場企画政策課

学 校

- 中 大治中学校 ☎052(444)2026
- 小 大治小学校 ☎052(444)2044
- 南小 大治南小学校 ☎052(442)2004
- 西小 大治西小学校 ☎052(441)6601

毎月第1水曜は「エコモビの日」 ○クルマと電車、バス、自転車、徒歩などをかしく使い分けましょう。

【有料広告】

大治中学校
大治小学校
大治西小学校
大治南小学校

指定用品取扱店

衣料百貨 学生衣料
やすひ
TEL (052) 444-2182
海部郡大治町堀之内郷中320/1
営業時間AM9時~PM7時00分
(土曜・日曜はPM6時30分まで)
大治小学校を東へ100m 角にP有り
定休日 4日・13日・14日・23日・24日
臨時休業させていただく場合がございます。
中学校で必要な衣料は全部揃います。

認知症・介護のこと、お気軽にご相談ください

いつでもご入居いただけます

愛の家 おおはる 北間島字宮西28番地
グループホーム 大治北間島 TEL:052-449-6013
北間島字屋敷119番地
TEL:052-526-3620

※ご相談いただくタイミングによっては満室の場合もございます。あらかじめご了承ください。
運営:メディカル・ケア・サービス東海株式会社

日
ごみ収集休み

月
可燃ごみ
【バス路線北側】

火
可燃ごみ
【バス路線南側】

水
プラスチックごみ
【町内全域】

31 **外科** 鈴木整形外科 (愛西市) ☎0567(28)8838

休館: 役 健 総

1 10:00~12:00
役 特設人権相談 P17
固定資産税納期限 全・1期
軽自動車税納期限 全期
保育所運営費保護者負担金納期限 5月分

休館: 公 多

2

休館: 八 砂 西コ

3 エコモビの日

休館: ス

7 **外科** リハビリ整形外科385 クリニック (愛西市) ☎0567(69)8150

9:10~11:40
ス 町民ギネス大会 P2

休館: 役 健 総

8

休館: 公 多

9 13:00~15:00
役 人権・行政相談

休館: 八 砂 西コ

10 10:00~11:00 総 シルバー人材センター お仕事説明会 P11
10:00~12:00 公 子育てほっとサロン P8
10:00~12:00 公 ハートin♡はんど P11
14:00~15:00 多 Happy茶ロソ筋肉づくり P10

休館: ス

14 **外科** 浅井外科クリニック (あま市) ☎(441)8002

9:30~12:00
前期歯の健康センター P21 (あま市七宝保健センター)

休館: 役 健 総

15

休館: 公 多

16 14:00~16:00 総 無料法律相談 5月 P17
19:00 ス 学校体育施設抽選日

休館: 八 砂 西コ

17

休館: ス

21 **外科** あま中川整形外科 手のクリニック (あま市) ☎(526)7757

休館: 役 健 総

22

休館: 公 多

23

休館: 八 砂 西コ

24 10:00~11:00 総 シルバー人材センター お仕事説明会 P11

休館: ス

28 **外科** 駅前ふじたクリニック (あま市) ☎(462)0222

9:00~12:00
役 マイナンバーカード 休日申請・交付窓口 P14

休館: 役 健 総

29

休館: 公 多

30 10:00~12:00 総 希望のビューティーブギ♡ P11
町県民税納期限 全・1期
保育所運営費保護者負担金納期限 6月分

休館: 八 砂 西コ

1

休館: ス

外科 休日診療の診療時間 ○日曜・祝日 午前9時~正午、午後1時~5時
※専門外の患者さんは、お断りする場合があります。※休日診療は変更することがありますので、消防署または救急医療情報センターへお問合せの上お掛けください。

暮らしの中のお困りごと、まるごと解決!

- ・エアコン工事、クリーニング・雨樋修理
- ・草刈り、枝切り、剪定・網戸張替、取付
- ・修理、宮繕工事・蜂の巣撤去 その他

お問い合わせは **0120-92-5439**

大治町三本木村部94-2

Gen ライフサポート **ゲン**

Instagram **サイクルショップ リンきち**

通学自転車・シティ車・スポーツ車・電動 自転車全般販売
パンク修理 / 整備 / 安全点検

☎(052)449-2209 大治中学校西 600m
大治町花常西江端 13

営業時間 平日 11:00 ~ 20:00 土日祝 11:00 ~ 19:00
毎週水曜日・第1・3火曜日定休

毎日の生活のためになる情報を
たくさんお届けします!

Information

インフォメーション

お知らせ



防災行政無線などによる
緊急地震速報訓練

この訓練は、全国瞬時警報システム（Jアラート※）を用いて全国で行われます。（中止する場合は町メールサービスでお知らせします）

訓練名称

- ① 地震・津波や武力攻撃などの発生時に備えた情報伝達訓練
- ② 地震・津波の発生時に備えた緊急地震速報訓練

訓練実施日

- ① 6月3日（水）午前11時ごろ
- ② 6月17日（水）午前10時ごろ

予備日

- ① 7月1日（水）
- ② なし

訓練内容

● 防災行政無線および戸別受信機からの放送

● 町メールサービスによる配信

● 役場庁舎の館内放送

※Jアラートとは、地震・津波や武力攻撃などの緊急情報を、国から人工衛星などを通じて瞬時にお伝えするシステムです。

問合せ先 役場 防災危機管理課

内線252

マイナンバーカードについて

マイナンバーカードの申請および受け取りの方法は、町ホームページやマイナンバー総合サイトでご確認ください。なお、申請は役場住民課でも受け付けています。



▲町ホームページ
（マイナンバー）



▲マイナンバーカード
総合サイト

また、平日に都合が悪い方に向けて休日窓口も開設しています。
とき 6月28日（日）午前9時～正午

ところ 役場住民課

※休日窓口は混雑状況により待ち時間が生じることがありますので、時間に余裕をもってお越しください。

※マイナンバーカードの申請および受け取り以外の住民課窓口業務は行いません。

問合せ先 役場 住民課

内線121・174



国民年金保険料免除申請 令和8年度受付7月1日開始

前年の所得が少ないなどの理由で国民年金保険料の納付が困難な場合に、免除・納付猶予の申請が可能です。

免除・納付猶予の対象となる方

- 前年の所得（収入）が少なく、保険料の納付が困難な方
- 失業により、保険料の納付が困難な方（雇用保険受給資格者証「離職票」等が必要）

免除申請

全額免除・一部免除 保険料の全額または一部（4分の3、半額、4分の1）が免除されます。

※免除を受けるには、本人・配偶者・世帯主の所得が審査の対象です。

納付猶予

所得が少ない50歳未満の方が、将来、年金を受け取ることができなくなることを防止するため、保険料の納付が猶予される制度です。

※納付猶予を受けるには、本人・配偶者の所得が審査の対象です。

必要なもの

- ① 申請者の本人確認書類
- ② 基礎年金番号がわかるものまたはマイナンバーカード

今年度新たに免除(納付猶予)の申請ができる期間

7月～令和9年6月

申請受付開始

7月1日(水)

申請・問合せ先 中村年金事務所

☎(453)7200

役場 保険医療課 内線144

人間ドック・脳ドック 受診費用の一部を助成します

国民健康保険・後期高齢者医療保険に加入の方を対象に、疾病の早期発見・早期治療を目的に、年1回健診を受ける機会として、人間ドック・脳ドック費用の一部を助成します。

詳細は、町ホームページをご確認ください。



▲詳細はこちら

問合せ先 役場 保険医療課

内線144・170



お知らせ

募集

お願い

相談

催し

講座・教室

車いすの貸し出しを しています

病気やケガ等のため、一時的に車いすを必要とする方に貸し出しをしています。

対象 社会福祉協議会会員または町内在住・在勤の方

※原則として介護保険対象外の方のみ

使用料

●社会福祉協議会会員 無料

●非会員 1000円(1回)

貸出期間 必要と思われる最短期間※相談の上、決定

申込方法 社会福祉協議会窓口

※事前に電話で在庫の確認をしていただくことを確認です。

問合せ先 社会福祉協議会
☎(442)0990

自衛隊への情報提供を希望 しない方の申出(除外申請)

町では、防衛大臣からの依頼に応じて、自衛官等の募集のために必要な住所および氏名の情報を提供しています。情報提供を望まない方は、6月19日(金)までに申し出をしてください。

情報提供の対象者 町内に住民登録がある日本人住民のうち、令和

8年度に18歳に到達する方

※DV対象者を除く
申出方法および必要書類等の詳細は、町ホームページをご確認ください。



▲詳細はこちら

問合せ先 役場 防災危機管理課

内線252

電波のルールは 必ず守りましょう

6月1日～10日は電波利用環境保護周知啓発強化期間です。

電波の利用にはルールがあります。無線機器を使用するときは、必ず「技適マーク」が付いているか確認してください。

また、「技適マーク」が付いていない外国規格の無線機器は、Wi-Fiや、重要無線である携帯電話等に障害を与える恐れがあります。



▲デンパ君



▲技適マーク

問合せ先 総務省 東海総合通信局

不法無線局の相談

☎(971)9107

テレビ等の受信障害の相談

☎(971)9648

募集



海部地区環境事務組合職員

令和9年4月採用の海部地区環境事務組合職員採用試験を次のとおり実施します。

募集職種 技術職(機械、機械(高卒)、電気、電気(高卒)、化学)

試験日

① 一般方式 7月18日(土)

② SPI方式 7月4日(土)～7月18日(土)

試験要領・申込書の配付

海部地区環境事務組合総務課で配付します。なお、組合ホームページからも入手できます。

受付期間 6月1日(月)～30日(火)(必着)

問合せ先 海部地区環境事務組合

総務課

☎0567(28)3810



▲詳細はこちら

消防職員募集

本町およびあま市を管轄区域とする海部東部消防組合消防本部では、新規職員(消防吏員)採用試験

お知らせ

募集

お願い

相談

催し

講座・教室

を次のとおり実施します。

採用予定人員 若干名
受験資格

①年齢 平成13年4月2日以降に生まれた方

②学歴

●大学または短大を卒業(令和9年3月までに卒業見込みの方を含む)あるいは同等の学歴を有する方

●高等学校を卒業した方(令和8年3月までに卒業した方)

③身体的要件 健康な方(消防吏員として身体的適性を有する方)

④その他 詳細は、受験申込書類および海部東部消防組合ホームページでご確認ください。

一次試験実施日 7月12日(日)

試験内容 教養試験・論文試験・適性検査・体力測定

提出書類 受験申込書(受験票含む)、身体検査書、履歴書

※いずれも所定用紙あり
提出用紙は、消防本部・各消防署で配布または海部東部消防組合ホームページからダウンロードできます。

申込期間

●持参の場合 6月1日(月)～15日(月)午前8時30分～午後5時15分 ※土日を除く

●郵送の場合 6月15日(月)必着 ※110円切手貼付の返信用封筒

を同封

問合せ先 海部東部消防組合消防本部 総務課

☎(442)0624(直通)

(平日午前8時30分～午後5時15分)



▲詳細は海部東部消防組合HP

水道スマートメータの設置協力者募集

名古屋市上下水道局ではデジタル技術を活用した事業のスマート化に取り組んでいます。

通信機能を持ち、検針員が現地に行くことなくメータの指示値を遠隔で確認することができ、水道スマートメータの設置にご協力いただける方を募集します。

対象 名古屋市給水区域内の戸建て住宅にお住まいの方

定員 選考100人

料金 無料

募集期間 6月1日(月)～30日(火)

申込方法 名古屋公式ホームページ

ページ

問合せ先 名古屋市上下水道局料金課

☎(972)3640

FAX(972)3676



お願い



街路灯の不点灯を見かけたらご連絡ください

町の道路を照らしている街路灯について、不点灯などの異常を見かけた場合は役場都市整備課へご連絡ください。ご協力をお願いします。

問合せ先 役場 都市整備課

内線164

路上にはみ出している樹木の剪定のおお願い

庭先の樹木は景観を良好にし、通行する人々へ憩いを与えます。しかし、そのままにしておくと、道路にはみ出して歩行者や車の運転者の視界を妨げるほか、道路標識やカーブミラーなどが見えにくくなり事故の原因となる場合があります。

事故を防ぎ、町の美観や良好な道路環境を保つためにも、自己所有地をご確認の上、十分な管理をお願いします。

問合せ先 役場 都市整備課

内線164

犬ふんの適正処理

ふんを適正に処理し、他人に迷惑を掛けないように努めることは飼い主の責任です。散歩中の排泄物については、あらかじめビニール袋や市販の専用袋などを用意し、袋に入れて必ず持ち帰りましょう。持ち帰ったふんは、可燃ごみとして出すなど適正に処理しましょう。

問合せ先 役場 産業環境課

内線124・154

小型充電式電池の捨て方

小型家電等を使用される小型充電式電池を、プラスチックごみ(青袋)、不燃ごみ(赤袋)として捨てると、ごみ収集車やごみ処理施設での火災事故の原因となり、大変危険です。

捨てる際には、役場前資源ステーションのほか、各地区で実施している月1回の資源回収日で受け入れていただけます。

小型充電式電池の内蔵状況は、購入した店舗で相談するなど適正な処理にご協力をお願いします。

問合せ先 役場 産業環境課

内線124・154

相談



弁護士による無料法律相談

弁護士による無料法律相談を行います。相談は事前に予約が必要です。相談時間は1組25分程度で、受付順とします。

プライバシーは厳守しますので、お気軽にお申し込みください。
とき 7月21日(火)午後2時～4時
ところ 総合福祉センター 1階相談室

定員 4組(要予約)

申込期間 6月1日(月)から(受付開始 午前8時30分～午後5時15分)

※土日・祝日を除く
利用回数 多くの方に利用していただくために、年度内において、相談は1人につき1回です。

申込・問合せ先 社会福祉協議会
 ☎(441)1820

※心配ごと相談も、社会福祉協議会窓口で常時相談を受け付けています。日常のささいな悩みなどどんなことでも構いません。併せてご利用ください。

専用ダイヤル
 ☎(442)7793

特設人権相談

6月1日(月)の「人権擁護委員の日」に合わせ、特設人権相談所を開設します。日常生活の中で不当な差別や偏見等でお悩みの方は、この機会をご利用ください。

相談は無料で、秘密は厳守します。
とき 6月1日(月)午前10時～正午
ところ 役場 3階 第4会議室

内容 差別や暴行、虐待、職場でのセクハラやパワハラ、体罰やいじめ、インターネットによる誹謗中傷などの人権問題

相談員 町の人権擁護委員

※今回の特設相談所とは別に、毎月第2火曜 午後1時～3時に役場で人権相談を実施しています。お気軽にお越しください。

問合せ先 役場 民生課
 内線142

司法書士による相続登記・成年後見等相談

司法書士による相続登記・成年後見等相談を行います。相談は事前に予約が必要です。相談時間は1組25分程度で、受付順とします。

プライバシーは厳守しますので、お気軽にお申し込みください。

とき 7月14日(火)午後2時～4時
ところ 総合福祉センター 1階

相談室

内容 相続登記・多重債務・民事一般・成年後見・家事事件など

定員 4組(要予約)

相談料 無料

申込期間 6月1日(月)～7月9日(木)午前8時30分～午後5時15分

※土日・祝日を除く

申込・問合せ先 社会福祉協議会
 ☎(441)1820

保育所等就職支援相談窓口

町では、保育士資格を持ちながらも現在保育現場で働いていない「潜在保育士」の現場復帰や保育士資格の取得を目指す方を支援し、保育人材の安定的な確保を図るため「保育所等就職支援相談」を行っています。

子ども家庭支援員が町内の保育所などへの就職を支援します。雇用形態は正規、非正規を問いません。お気軽にご相談ください。

対象 保育士、保育教諭(資格取得予定者も含む)

相談方法 事前に相談日を電話で予約し、予約した日時に子育て支援課へお越しください。

紹介先 町内の保育所、認定こども園、小規模保育事業所等

問合せ先 役場 子育て支援課
 内線273

空き家総合相談窓口

お持ちの住宅が空き家になってしまった場合、適切な管理をせず放置したままにしていると、周辺へ悪影響を及ぼします。草木や雑草の繁茂や建物の倒壊等で、他人に被害を及ぼした場合、所有者や管理者の責任となる場合があります。所有者の皆さんは適正な管理をお願いします。

町では、公益社団法人愛知県宅地建物取引業協会と協定を締結し、「空き家総合相談窓口」を開設しています。空き家の管理、売却、解体といった相談に対応できますので、お困りの際はお気軽にお電話ください。

受付時間 午前9時～正午、午後1時～5時(土日・祝日および愛知県宅地建物取引業協会の休業日を除く)

問合せ先 空き家総合相談窓口専用ダイヤル ☎(522)2567
 役場 都市整備課 内線164



お知らせ

募集

お願い

相談

催し

講座・教室

お知らせ

募集

お願い

相談

催し

講座・教室

催し



人権を理解する作品コンクール
優秀作品展示会

昨年10月に「人権週間」行事の一環として、名古屋法務局等が県内の小中学校の皆さんを対象に人権尊重の重要性・必要性について理解を深め、豊かな人権感覚を身に付けてもらうことを目的に、作品コンクールを開催しました。

応募作品の中から優秀作品を選出して展示会を行いますので、ぜひお越しください。

とき 6月1日(月)～30日(火)
ところ 総合福祉センター

展示作品 ポスター、書道、標語

問合せ先 役場 民生課
内線142

講座・教室



認知症サポーター養成講座

認知症について勉強し、誰もが暮らしやすいまちを一緒に作りませんか。まずは、認知症を知ることから始めましょう。

とき 6月6日(土)午後2時～3時30分

ところ 総合福祉センター 1階
会議室・研修室

内容

- 認知症の症状
 - 認知症の診断・治療、予防
 - 接するときの心構え
 - 家族の気持ちの理解
 - サポーターとは
 - 劇団による寸劇など
- 参加費 無料(予約不要)
- 問合せ先 地域包括支援センター
☎(442)0857



身に付けよう応急手当

上級救命講習

とき 6月28日(日)午前8時30分～午後5時15分

ところ 海部東部消防組合消防署
講堂

対象 町内・あま市内在住、在勤または在学の方で15歳以上の方

内容 応急手当の基礎知識、救命処置(成人・小児・乳児に対する心肺蘇生法)、その他応急手当等

定員 15名

参加費 無料

受付期間 6月8日(月)～21日(日)

申込場所 海部東部消防組合消防本部消防署・北分署・南分署

申込方法 救命講習受講申請書で受け付けます。

※申請書は、消防本部・各消防署で配布、または海部東部消防組合ホームページからダウンロードできます。

※メール・電話・ファクスでの申し込みはできません。

※団体・グループ等で受講希望の場合は、指導員が出向し、講習を実施することが可能です。

問合せ先 海部東部消防組合消防本部消防課

☎(442)1605



▲詳細はこちら

八穂環境学習教室

八穂クリーンセンターで月に1回八穂環境学習教室を開催いたします。

講座名 ソーラー工作に挑戦、施設見学

とき 8月1日(土)午前9時～正午

内容 ソーラーパネルを作って工作をしよう。工作の後の施設見学は巨大クレーンが見学できます。

定員 40名

※事前予約制で定員を越える場合は抽選になります。

問合せ先 海部地区環境事務組合 環境対策室

☎0567(68)6500
FAX 0567(68)6700



▲詳細は八穂環境学習教室HP

防災行政無線 電話応答ダイヤル

☎(444)2121

町が防災行政無線で直近に放送した内容を専用ダイヤルで聴くことができます。ぜひご利用ください。

問合せ先 役場 防災危機管理課
内線252

会議やサークル活動に 公共施設をご利用ください！

八ツ屋防災コミュニティセンター、砂子東部防災ふれあいセンター、西條防災コミュニティセンターは、和室や多目的ホール、料理実習室などの部屋があり、町内在住の方であれば、だれでも利用できます。

サークル活動や話し合いの場としてはもちろん、個人でもホームパーティーやちょっとしたお茶会などに気軽にご利用ください。



●料理実習室



●多目的ホール



●和室

施設名	八ツ屋防災コミュニティセンター			砂子東部防災 ふれあいセンター		西條防災 コミュニティセンター
	和室	多目的 ホール	料理実習室	和室	多目的 ホール	和室
特徴等	3部屋 (第1和室のみ テレビ、DVD、 カラオケあり)	音響設備 (第1多目的ホールのみ卓球台) (第2多目的ホールカーペット敷き)	オープンレンジ 14台 調理器具、 食器一式	3部屋 (第1和室のみ テレビ、DVD、 カラオケあり)	音響設備 卓球台	3部屋 (第1和室のみ テレビ、DVD)
利用料	200円～	700円～	1,000円～	200円～	800円～	200円～
開館時間	午前9時～午後10時					
休館日	火曜日(祝日の場合はその翌日)、年末年始(12月28日～1月4日)					
申請場所	役場 企画政策課(午前8時30分～午後5時15分) 八ツ屋防災コミュニティセンター(午前9時～午後10時)					
申請期間	2カ月前～当日					
その他	利用は町内在住の方に限ります。また、営利目的の利用はできません。					
問合せ先	役場 企画政策課 内線134					

公共施設予約システムをご利用ください

お手持ちのパソコンやスマートフォンなどから、簡単に町内の公共施設の空き状況確認や予約申請ができます。ぜひご利用ください。

なお、予約申込には事前に窓口での利用者登録が必要です。詳細は、お問合せください。

問合せ先

防災コミュニティ(ふれあい)センターについて
公民館について
スポーツセンターについて
多世代交流センターについて

役場 企画政策課 内線134
公民館内 社会教育課 ☎(443)2671
スポーツセンター ☎(443)7077
多世代交流センター ☎(443)0553



すこやかガイド

スクエアステップリーダー主催 スクエアステップ教室

申込制

スクエアステップは、マット上でステップを踏む運動です。体力づくり、転倒予防、脳機能の活性化に効果があると言われています。ぜひ、ご参加ください。

とき 6月12日(金) 午後2時～3時30分(受付時間 午後1時50分)

ところ 保健センター健康館すこやかおおはる

対象 町内在住・在勤の18歳以上の方

定員 30名 ※定員になり次第締め切り

持ち物 タオル、飲み物、動きやすい服装



「家庭で続けられる簡単な有酸素運動」～糖尿病予防を目指して～

申込制

糖尿病とは血液中のインスリンが十分に働かないために慢性的に血糖が増えてしまう病気です。血糖の濃度を高いまま放置すると、将来的に心臓病や失明、腎不全、足の切断といった合併症につながります。元気で不自由のない日常生活を送るためには、糖尿病予防が重要です。健康運動指導士の指導の下、適度な有酸素運動を体験し、糖尿病予防のコツを学びませんか。

とき 7月6日(月) 午後2時～3時(受付時間 午後1時50分)

ところ 保健センター健康館すこやかおおはる

対象 町内在住の方

内容 糖尿病予防についての講話

講師 愛知県立大学 看護学部 健康運動指導士 みうら こうへい 三浦 康平 氏

定員 25名 ※定員になり次第締め切り

持ち物 筆記用具、飲み物、バスタオルまたはヨガマット(実技で使用)、必要な方は室内履き

8020・9020・10020表彰のご案内

申込制

80歳以上で健康な歯をお持ちの方を表彰します。

対象 ①80歳以上(昭和22年3月31日以前生まれ)で自分の歯が20本以上ある方

②90歳以上(昭和12年3月31日以前生まれ)で自分の歯が20本以上ある方

③100歳以上(昭和2年3月31日以前生まれ)で自分の歯が20本以上ある方

申込期間 6月1日(月)～8月31日(月)

申込方法 電話または窓口

注意 ●過去に町で表彰を受けた方は対象になりません。

●歯の本数が確認できない方は、歯科健診を受診していただくことがあります。

●広報に氏名および集合写真が掲載されます。



▲詳細は町HP

ここまでの申込・問合せ先 保健センター健康館すこやかおおはる ☎(444)2714

令和8年度「前期歯の健康センター」を開催します

申込制

「お口の健康と発育」をテーマとした前期歯の健康センターを開催します。

とき 6月14日(日)午前9時30分～正午

ところ あま市七宝保健センター

対象 乳幼児(就学前)とその保護者

内容 保護者教室、歯科相談

定員 25組(要予約・先着順)

参加費 無料

申込期間 5月20日(水)～6月2日(火)

主催 海部歯科医師会、県下各市町村、県歯科医師会

共催 県歯科衛生士会、海部歯科技工士会

申込・問合せ先 あま市七宝保健センター ☎(441) 5665



事業者の
皆さんへ

町ホームページ・広報おおはるに 広告を掲載しませんか？

町ホームページ バナー広告募集



▲詳細はこちら

トップページ下段



掲載サイズ 縦60ピクセル×横120ピクセル

掲載期間 1カ月単位
※同一年度内での連続掲載は最大12カ月

掲載料 月額**5,000円**(税込み)

広告掲載欄

広報おおはる広告募集



▲詳細はこちら

掲載期間 1号(1カ月)単位
※複数号への広告掲載の申し込みをする場合は、連続する6号(6カ月)まで

掲載料・規格

種別	規格	月額(税込)
1種広告(中面)	縦44mm×横90mm 2色刷り	10,000円
2種広告(中面)	縦44mm×横185mm 2色刷り	20,000円
3種広告(裏面)	縦125mm×横180mm 4色刷り	50,000円
4種広告(裏面)	縦250mm×横180mm 4色刷り	100,000円

空き状況によっ
ては、希望した月か
ら掲載できない場
合があります

※掲載にあたっては、審査があります。掲載枠の空き状況はお問合せください。

問合せ先 役場 企画政策課 内線163

母子保健事業

- 持ち物 母子健康手帳(必須) ●会場は保健センターです。
- 保健センターでの飲食はできません。あらかじめ済ませて来所してください。

予 予約制

事業名	対象	とき	受付時間
母子健康手帳の交付 予	妊娠した方	月～金曜(祝日除く)	午前9時～11時 午後1時30分～3時30分
【持ち物】①妊娠届出書 ②本人確認書類 ③マイナンバーの分かるもの ④通帳やキャッシュカード等妊婦本人の振込先が分かるもの			
妊婦・乳幼児相談 予	妊娠した方・乳幼児	毎週火曜	午前9時30分～11時
※身体計測のみ希望の方は予約不要			
母乳相談 予	妊娠・授乳している方	6月9・23日、 7月14・28日(火)	午前9時～11時
栄養相談 予	乳幼児とその家族	6月2日、7月7日(火)	午前9時～11時
ことばの相談 予	幼児	6月10・24日、 7月8・22日(水)	①午後1時30分～ ②午後2時30分～ ③午後3時30分～
発達相談 予	小学1年生までのお子さんと保護者	6月23日、 7月28日(火)	①午前9時10分～ ②午前11時～
前期離乳食教室 予	4～6カ月頃の乳児とその家族	6月25日(木)	午前10時～10時10分
後期離乳食教室 予	8～11カ月頃の乳児とその家族	6月26日(金)	午前10時～10時10分
産後ケア事業 (短期入所型・居宅訪問型)	育児支援を必要とする母子	産後1年まで	お母さんの心身のケアや、授乳指導、育児相談等が受けられます。詳しくは、お問合せください。 【短期入所型】産科医療機関に宿泊 【居宅訪問型】居宅に助産師等が訪問

歯科保健事業

- 保 保健センターで実施(要事前予約)
- 医 医療機関で実施(要事前予約 指定歯科医療機関)

事業名	対象	とき
歯みがき相談 保	乳幼児および成人	6月9・23日、 7月14・28日(火)
【持ち物】使用中の歯ブラシ、母子健康手帳(乳幼児)		【受付時間】午前9時～11時
6歳臼歯 保護育成事業 医	満6歳から、小学3年生に該当する年度末まで ※町に住民登録のある方のみ	随時
【申込方法】保健センターへお申し込みください。(郵送可)		
妊産婦 歯科健康診査 医	妊娠中および産後1年未満の方 ※町に住民登録のある方のみ(歯科治療中の方を除く)	随時
歯周病健診 医	21・31・41・51・61・71歳の方(令和9年3月末時点) ※町に住民登録のある方のみ(歯科治療中の方を除く)	随時

成人保健事業

- 会場は保健センターです。

予 予約制

事業名	対象	とき	受付時間
成人健康相談 予	成人	毎週火曜	午前9時30分～11時
禁煙相談 予	たばこをやめたいと思っている方	毎週火曜	午前9時30分～11時
栄養相談 予	成人	6月2日、7月7日(火)	午前9時～11時
心の健康相談 予	心の悩みのある方やその家族等	毎週火曜	午前9時30分～11時
※医療機関に相談している方を除く			

予防接種

- 接種時の持ち物 **妊婦・子ども** 母子健康手帳・予診票・本人確認書類（マイナンバーカード等）
成人 予診票・本人確認書類（マイナンバーカード等）
- 接種回数、間隔等の詳細は町ホームページをご確認ください。



▲町HP

- 予防接種の予診票が手元にない方は、保健センターへお越しください。妊婦・お子さんの場合は、必ず母子健康手帳をお持ちください。（母子健康手帳または接種歴がわかるものをお持ちでない場合、予診票を交付することはできませんので、ご了承ください。）
- 海部地区(大治町・津島市・愛西市・弥富市・あま市・蟹江町・飛島村)指定医療機関で接種してください。
- 長期にわたり療養を必要とする疾病にかかった方等の定期接種の機会を確保する制度があります。詳細は保健センターへお問合せください。（ロタ、インフルエンザ、高齢者新型コロナウイルス、RSウイルスは除く）

ワクチンの種類(定期・大人)	対象	接種期限等
高齢者肺炎球菌	接種日に満65歳の方	対象の方には65歳の誕生日を迎えた翌月に予診票を郵送しています。予診票を持参の上、海部地区の指定医療機関で接種してください。接種料金：町ホームページをご確認ください。
高齢者带状疱疹	今年度以下に以下の年齢に達する方 65歳、70歳、75歳、80歳、85歳、 90歳、95歳、100歳	接種期限：令和9年3月31日（水） 対象の方には4月初旬に接種券を郵送しています。接種券を持参の上、海部地区指定医療機関で接種してください。接種料金：郵送した接種券をご確認ください。

- 接種日に満60歳以上65歳未満で、心臓、腎臓もしくは呼吸器の機能またはヒト免疫不全ウイルスによる免疫の機能障害を有する方は保健センターへお問合せください。
- 生活保護世帯の方は、接種前に申請が必要です。保健センターへお問合せください。

愛知県広域予防接種事業について

海部地区の指定医療機関以外の医療機関(愛知県内)で定期予防接種が受けられます。接種前に申請が必要になりますので、詳細は保健センターへお問合せください。広域予防接種連絡票の発行に2週間ほどかかります。連絡票は、基本窓口受け取りとなります。

※申請の際、高齢者肺炎球菌は予診票、高齢者带状疱疹は接種券の添付、妊婦・子どもは母子健康手帳が必要です。



▲町HP

問合せ先 保健センター健康館すこやかおおはる ☎(444)2714

歯と口の健康講座

海部歯科医師会

口臭について

口臭は、自分自身では慣れてしまって分からない場合が多く、周りから指摘されて気づく場合や、周りの方のしぐさから自分に口臭があると思ひ込んでしまう場合があります。

原因は、主にお口の中の舌苔やプラークで、それらが原因の口臭を「生理的口臭」と分類しています。朝起きた時や空腹時、疲労時、緊張して口が渇いたときに感じる口臭、加齢による口臭などが挙げられます。新陳代謝で古くなってはがれた粘膜などのタンパク質を、舌苔やプラークの中にある細菌や微生物が分解すると口臭のもとになるガスが発生します。

一方、全身の健康状態や生活習慣と関連しているものもあり、歯周病などのお口の病気や糖尿病などの全身の病気などによって起こる口臭は「病的口臭」と呼ばれています。

口臭の治療は、まず検査を受けて原因を明らかにしましょう。病気が原因の場合は、その病気の治療が必要になります。

病的口臭でも生理的口臭でも、お口の中をきれいにして口臭を発生する細菌を減らすことが治療になります。正しいブラッシングに加え、歯間ブラシやデンタルフロスを使用した歯と歯の間の清掃、舌ブラシを使用した舌磨きを行うことが口臭の軽減には効果的です。入れ歯の方は、入れ歯の清掃も行いましょう。また薬用成分が含まれている洗口剤やタブレット、ガムなども補助的に使うことで口臭予防の効果が期待できます。ただし、自己流での清掃や洗口剤のみの使用では不十分な場合もあるので、口臭が気になる方は歯科医院を受診し専門的な指導やクリーニングを受けましょう。

こんにちは! 1歳になりました!

1日
生まれ
東條



おおうち るいと
大内 壘登くん
1歳おめでとう♡生まれてきてくれてありがとう。お兄ちゃん達と仲良く、すくすく元気に育ってね♪

1日
生まれ
長牧



やまの い ここみ
山野井 心海ちゃん
こちゃん1歳おめでとう♡生まれて来てくれてありがとう♡これからも元気いっぱい笑顔でみんなに癒してね♡!

6日
生まれ
録須賀



きの ゆめは
木野 友芽葉ちゃん
1歳おめでとう!たくさん癒しをありがとう♡お姉ちゃんと一緒にたくさん思い出を作っていこうね!

16日
生まれ
砂子



さとう なつ
佐藤 成紡くん
お誕生日おめでとう♡これからもお姉ちゃんと仲良く楽しく過ごしてね♪大好きだよ♡

24日
生まれ
長牧



もり ゆいと
森 唯斗くん
ここまでスクスク大きくなってきてありがとう!これからも色々な成長を見守らせてね

26日
生まれ
ハツ屋



ふじい さく
藤井 朔くん
さくちゃん、1歳おめでとう♡困り眉がかわいくて毎日笑顔もらってるよ。これからも元気いっぱい大きくなってね♡

26日
生まれ
北間島



ほりうち ゆのあ
堀内 柚乃空ちゃん
1歳おめでとう!可愛すぎて毎日大好きがとまらない♡これからも元気にすくすく育ってね ♪パパとママより

「こんにちは! 1歳になりました!」**募集中!**

対象 本町在住で、広報発行月に満1歳の誕生日を迎えるお子さん
例 6月生まれば6月号

締切 各生まれ月の2カ月前の10日

応募方法 ①応募用紙を提出(企画政策課窓口 または保健センターの応募箱)
②応募フォームより申込

問合せ先 役場 企画政策課 内線163



▲詳細は町HP

6月生まれのお友達おめでとう!



有料広告

夏休み水泳教室



受付中!



あまおおはる

KL SPORTS スイミングスクール44年の実績と信頼

あま大治スイミングスクール

〒490-1144 大治町西條柳原 100 TEL052-444-9500
<https://amaoharu.kls.co.jp/>

財源確保のため有料広告を掲載しています。内容については直接広告主へお問合せください。