

# 広報 まあはる

食料品等物価高騰支援事業

## 1人6,000円分のギフトカード 5月中旬から発送します！



### お問合せは ☎ 0120-313-302

(コールセンター運営開始 5月11日より ※土日祝除く9時~17時)

Visa加盟店で利用できる バニラVisaギフトカード



▲詳細はこちら  
(町HP)



●大治町を元気に！使用期限は11月30日までです  
お早めにご利用ください

- 2 愛知万博メモリアル第19回愛知県市町村  
対抗駅伝競走大会出場選手募集
- 3 町赤十字奉仕団 あつまれ！はるキッズ  
～みんなで、あそぼう～
- 4 - 5 令和8年度当初予算を紹介します
- 6 - 8 子育て応援!!
- 9 税のたより
- 10 - 11 シニア向け情報
- 12 - 13 今月のカレンダー
- 14 - 19 Information
- 20 端午のつるし飾り展
- 21 5月31日は「世界禁煙デー」です
- 22 - 23 すこやかガイド
- 24 こんにちは！1歳になりました！



### 今月の納税等

納期限/口座振替日

6月1日

- 固定資産税
- 軽自動車税
- 保育所運営費保護者負担金

全・1期  
全 期  
5 月 分

納付は便利な口座振替で  
既に申し込み済みの方は残高確認を！

### 人口・世帯

(令和8年4月1日現在)

人口：	33,646人	(-18)
男：	17,018人	(-13)
女：	16,628人	(-5)
世帯数：	15,281世帯	(+74)

# 募集

## 愛知万博メモリアル 第19回愛知県市町村対抗 駅伝競走大会出場選手

**と き** 12月5日(土)

**と ころ** 「愛・地球博記念公園」内を発着点とする周回コース

**参加チーム** 1チーム(20名) ※補欠選手を含みます。

**募集人数** 各部門2名(1名は補欠)

### 出場資格

- ・令和8年9月1日現在、町内在住・在勤の方(県内小・中・高校生は保護者の住居地から出場してください。大治中学校出身者は、他県在住でも出場できます)
- ・**ジュニア** 平成20年4月2日～平成23年4月1日生まれの方
- ・**一般** 平成20年4月1日以前に生まれた方
- ・**40歳以上** 昭和62年12月5日以前に生まれた方

※自薦他薦は問いません。健康で脚力に自信のある方お待ちしております。

※申し込みについての詳細は追ってお知らせします。

町にはランニングレベルアップのため、スポーツ推進委員が代表を務める「大治ランニングクラブ」があります。興味のある方はぜひお問合せください。

**問合せ先** スポーツセンター ☎(443)7077



### 募集区間

区間・距離(前回のもの)	対象	
9区間 30.2km	第1区間 2.8km	中学生女子
	第2区間 4.8km	ジュニア男子
	第3区間 1.3km	小学生男子
	第4区間 2.8km	中学生男子
	第5区間 1.1km	小学生女子
	第6区間 3.6km	一般女子
	第7区間 4.4km	ジュニア女子
	第8区間 4.4km	40歳以上男女不問
	第9区間 5.0km	一般男子

※距離・区間については、変更になることがあります。



### 学校体育施設スポーツ開放使用料の改正における空調使用料の新設

5月1日から、学校体育施設スポーツ開放において、各小学校体育館および大治中学校柔剣道場の空調設備を使用する場合の使用料を新たに設定します。詳細は、町ホームページをご確認ください。

**問合せ先** スポーツセンター ☎(443)7077



▲町HP

////// **ストップ・ザ 交通事故** ~令和7年度交通安全標語入賞作品~  
**ゆずり合い その心ひとつで 事故減らす**

## 町赤十字奉仕団

事前  
申し込み  
不要!



# あつまれ!はるキッズ

## ～みんなであそぼう～

途中  
入場退場  
OK!



近年、ひとり親世帯や共働き世帯が増え、それに伴い、孤立化する子どもたちが増えています。町赤十字奉仕団ではそんな子どもたちに、「子どもの居場所づくり」として地域の人との交流する場をご用意しました。

小学生の皆さん、ぜひご参加ください。

**と き** 5月23日(土) 午前10時～11時30分

**と ころ** 総合福祉センター 3階 多目的ホール

**対 象** 町内の小学生

**内 容** しっぽ取り、スリッパ飛ばし など

**定 員** 25名

**参加費** 無料

**持ち物** 体育館シューズ、水筒、タオル

**問合せ先** 役場 民生課 内線165



# わくわく健康チェック

女性会主催

## ～楽しく知ろう! 自分のカラダ～

**と き** 5月17日(日)

**開場** 午前9時30分 **開会** 午前9時45分 **閉会** 午後1時

※受付終了 0時30分

**と ころ** 公民館 3階 講堂・体育室

**内 容**

●はるちゃん体操(午前9時55分～10時)

●健康チェック(午前10時～午後1時)

脳年齢、血管年齢などを測定し、あなたの健康度を調べてみましょう。

**入場料** 無料

町内在住・在勤の方ならだれでも自由に参加できます。動きやすい服装でお越しください。

※キッズコーナーに、折り紙やぬり絵を用意しています。

**問合せ先** 公民館内 社会教育課 ☎(443) 2671



# 令和8年度当初予算を紹介します

令和8年度大治町一般会計当初予算の総額は、124億8,400万円となりました。

歳入面では、町税や地方交付税の増額を見込むほか、各種補助金や地方債を活用し、財源の確保に努めています。

歳出面では、本町で初めての都市公園であり災害時に一次避難地となる砂子防災公園について、引き続き整備工事を進め、令和8年度中の完成を予定しています。また、就労要件を問わず時間単位で柔軟に利用できる乳児等通園支援事業を新たに実施するほか、物価高騰対応重点支援地方創生臨時交付金を活用し、小中学校給食費の保護者負担の軽減を図るなど、子どもたちの健やかな成長を支える環境づくりを推進していきます。

今後も行財政改革を進めながら、限られた財源を重点的かつ効率的に配分し、将来にわたって町民の皆さんが安全・安心に暮らしていただけるような町の実現を目指します。

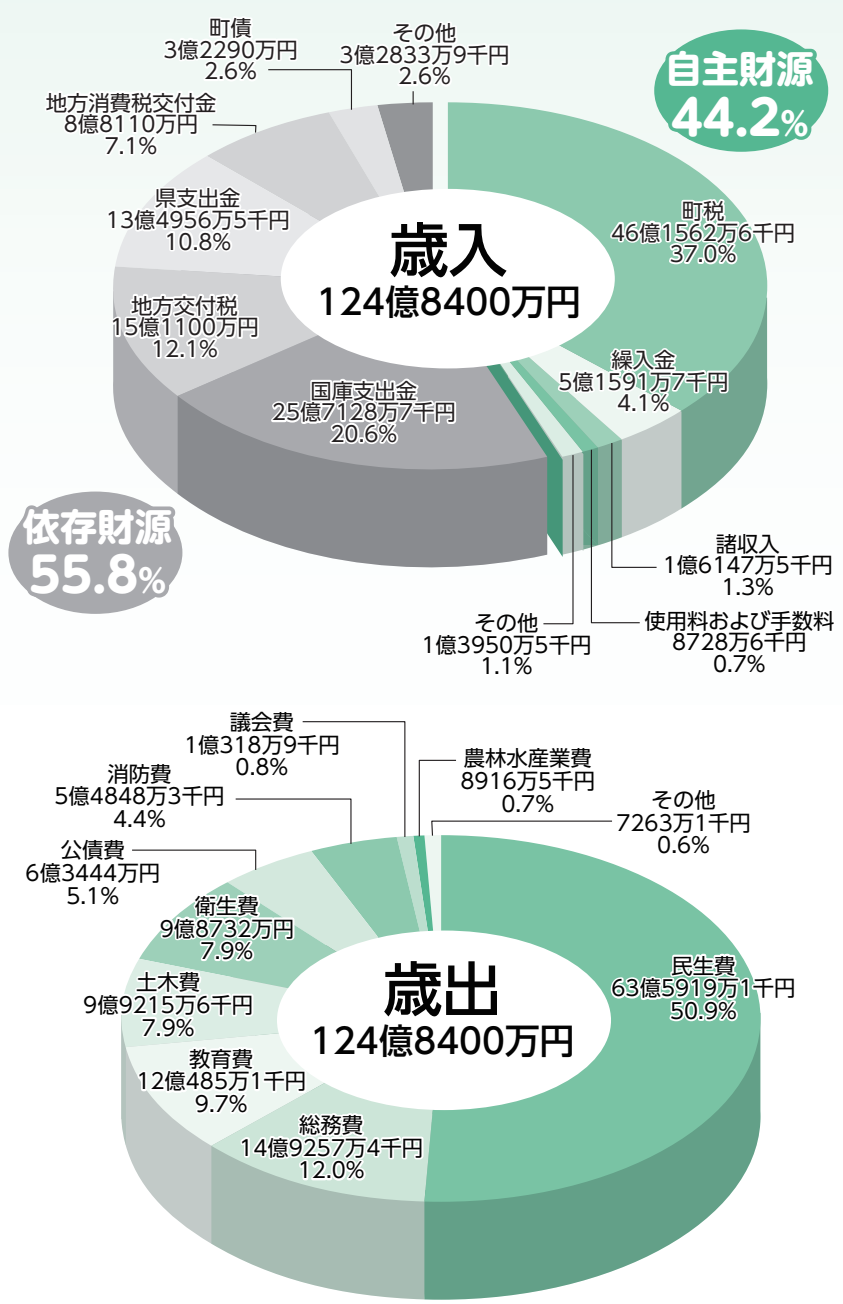

会計名		令和8年度当初予算額	令和7年度当初予算額	対前年比率 (%)
一般会計		124億8,400万円	124億400万円	100.6%
特別会計	国民健康保険特別会計	26億7,885万7千円	27億4,602万2千円	97.6%
	土地取得特別会計	307万8千円	146万5千円	210.1%
	介護保険特別会計	21億6,081万9千円	20億6,642万5千円	104.6%
	保険事業勘定	21億6,064万4千円	20億6,634万2千円	104.6%
	介護サービス事業勘定	17万5千円	8万3千円	210.8%
後期高齢者医療特別会計		8億8,062万6千円	8億7,521万5千円	100.6%
企業会計	下水道事業会計	7億144万2千円	9億1,242万4千円	76.9%
	収益的	3億6,871万9千円	3億6,184万9千円	101.9%
	資本的	3億3,272万3千円	5億5,057万5千円	60.4%
総合計		189億882万2千円	190億555万1千円	99.5%

# 令和8年度予算 主な事業と使いみち



## 公共施設・インフラの整備

- **通学路整備工事**(土木費) **3000万円**  
児童および歩行者の安全を確保するため、長牧地区・堀之内地区の通学路整備工事を行います。
- **砂子土地区画整理事業**(土木費) **1300万円**  
砂子地区の有効な利活用と町の活性化に資する市街地形成の事業化を促進します。  
土地区画整理事業を進めるにあたり、事業化に向けた地元の運営支援を行うほか、地元住民の意識醸成のため3D都市モデルを作成し、地元住民が参加できるまちづくりシミュレーションを行います。
- **砂子防災公園新設工事**(土木費) **3億3000万円**  
地域住民の生命を守ることを目的とした災害時における一次避難地として、砂子防災公園を整備します。
- **空調設備更新工事**(教育費) **5860万8千円**  
設置してから20年以上が経過し、経年劣化した公民館の冷温水発生機1台を更新します。

## 子育て支援、福祉サービスの充実

- **子ども医療費**(民生費) **2億4420万円**  
健康保持・増進を図るため、18歳以下の子どもの方々を対象に、医療費の自己負担分を支給します。
- **乳児等通園支援事業委託料**(民生費) **1597万2千円**  
月10時間までの利用可能枠の中で就労要件を問わず時間単位で柔軟に利用できる乳児等通園支援事業の運営を委託します。
- **各種予防接種委託料**(衛生費) **1億3763万3千円**  
感染の恐れのある疾病の発生及びまん延を予防するため、各種定期予防接種を実施します。  
RSウイルスワクチンおよび高用量インフルエンザワクチンの定期予防接種を実施します。

## 教育の充実

- **小中学校給食費補助金**(教育費) **1億4846万1千円**  
町内小中学校に在籍する児童生徒の学校給食費における保護者の経済的負担を軽減するため、小学校は無償化、中学校は保護者負担を軽減するため補助金を交付します。
- **大治南小学校  
長寿命化改修実施設計業務委託料**(教育費) **4203万7千円**  
大治南小学校の長寿命化改修工事に向けた実施設計業務を委託します。
- **スポーツセンター講座委託料**(教育費) **378万4千円**  
子どものスポーツ活動に親しむきっかけづくりを推進するため、小中学生等を対象とした各種スポーツ講座を開催します。
- **部活動地域移行実証事業委託料**(教育費) **176万3千円**  
中学校部活動の地域展開・地域連携に向け、8月から休日の部活動を月4回程度地域クラブで実施するため、総合型地域スポーツクラブへ運営業務を委託します。



その他の主な事業と  
使いみちについてはこちら  
(令和8年度当初予算案概要書)



### 子育て支援事業 子育てほっとサロン

**とき** 5月13日(水)午前10時～正午  
**ところ** 公民館2階 和室

**対象** 就園前の子どもと保護者  
**内容** 桃太郎エプロンシアター

※申し込み不要・時間内出入り自由  
※子育てほっとサロンは、子育て支援団体「エンジェルハウス」がボランティアで企画・運営し、民生委員・児童委員もお手伝いしています。

**問合せ先** 役場 子育て支援課  
内線141

### 遺児手当の支払について

5月は遺児手当の支給月です。  
5月22日(金)に入金予定ですので、通帳記帳によりご確認ください。

**問合せ先** 役場 子育て支援課

内線141

### ファミリー・サポート・センター依頼会員募集

子どもの送迎・預かりをお願いしてみませんか。

**対象** 生後4カ月から小学6年生までの子どもがいる町内、あま市内在住・在勤の方

※登録説明会に参加が必要  
**登録説明会**

**とき** 5月20日(水)午前10時～11時30分

**ところ** あま市七宝公民館  
**定員** 15名

※無料託児あり 要予約

●生後4カ月から未就学児まで

●説明会の8日前に締め切り

**申込方法** 説明会の3日前までに電話か※LINEで申し込み

※左記2次元コードからLINEをお友達登録し、トークで「5月20日説明会申込み、氏名、電話番号、託児の有無(有の場合)は名前、よみがな、生年月日」を送信してください。

**問合せ先** あまつ子はるつ子  
ふあみさぽセンター事務局  
☎(462)0150



(ID)@706cvhfc

## 子育て支援センター・児童センターだより

🌸…子育て支援センター「はるっこ事業」 ☆…児童センター小学生対象事業 休館日 日曜・祝日、年末年始

	とき	対象	予約	その他
🌸はるっこルーム	月～金曜 10:00～15:00	就学前の子どもと保護者	予約不要	親子連れ優先スペース
🌸なかよし広場 (大型絵本を楽しもう)	5/14(木) 11:15～	就園前の子どもと保護者	5/1(金) 10:00～	
🌸絵本のよみきかせ	5/21(木) ①10:30～11:00 ②11:00～11:30	①1歳以上の子ども ②0歳の子ども	5/11(月) 10:00～	定員 各回10組
🌸こどもの育ち 何でも相談	5/15(金) 10:00～11:30	就学前の子どもと保護者	予約不要	相談員 臨床心理士 まつもと けいこ 松本 敬子 氏
☆母の日のプレゼントを作ろう	5/9(土) 14:00～14:40	小学生	5/1(金) 16:00～	定員 8名
☆児童相談 (臨床心理士による個別相談)	5/26(火) ①14:00～ ②15:00～ (各回50分間)	小学生の保護者	予約受付中	定員 2組 相談員 臨床心理士 はんざわ かよこ 半澤 佳譽子 氏

※小学生未満のお子さんは保護者の方が必ず付き添ってください。

※予約が必要なイベントは、センターに直接または電話でお申し込みください。



**申込・問合せ先** 児童センター (総合福祉センター3階) ☎(441) 1781

▲子育て支援センター ▲児童センター

## 各種手当額改定のお知らせ

令和8年4月から以下の手当額が改定されました。

### ①児童扶養手当

区分	令和8年3月分まで（1月あたりの額）		令和8年4月分から（1月あたりの額）	
児童1人のとき	全部支給	46,690円	全部支給	48,050円
	一部支給	46,680円～11,010円	一部支給	48,040円～11,340円
児童2人以上のとき （1人増すごとに）	全部支給	11,030円加算	全部支給	11,350円加算
	一部支給	11,020円～5,520円加算	一部支給	11,340円～5,680円加算

### ②特別児童扶養手当

区分	令和8年3月分まで（1月あたりの額）	令和8年4月分から（1月あたりの額）
1級	56,800円	58,450円
2級	37,830円	38,930円

### ③特別障害者手当等

区分	令和8年3月分まで（1月あたりの額）	令和8年4月分から（1月あたりの額）
特別障害者手当	29,590円	30,450円
障害児福祉手当	16,100円	16,560円
経過的福祉手当	16,100円	16,560円

※愛知県特別障害者手当等（加算手当分）については変更ありません。

**問合せ先** ①役場 子育て支援課 内線141

②③役場 民生課 障害福祉係 内線169・232

## 子ども応援本部ってなあに？

町では「子ども応援本部」を設置し、お子さんが元気いっぱい、笑顔いっぱいに過ごせる居場所づくりのために、地域で活躍する団体と連携し、さまざまな学びの場を提供できるような体制づくりを進めています。

また、スクールカウンセラーや、ライフコンダクターなどの専門的知識をもった人材が、お子さんの学校での学習活動や日常生活を支えています。不登校や就学、お子さんの発達のこと、心の悩みなどについて、どうぞお気軽にご相談ください。

**相談・問合せ先** 子ども応援本部 ☎080(4338)3969

月～金曜（祝日・年末年始を除く）午前9時30分～正午・午後1時～3時



## 県立特別支援学校の体験入学等

県教育委員会では、来年度に小・中・義務教育学校、高等学校に入学予定で、障害があると思われるお子さんとその保護者を対象に、特別支援学校の様子を知るための体験入学等を実施します。

対象	学校	とき
知的な発達に遅れのあるお子さん	佐織特別支援学校 ☎0567(37)2061	見学会(小学部) 5月14日(木) 見学会(中学部) 6月4日(木) 体験入学(小学部) 9月10日(木)、9月17日(木) 予備日 9月24日(木)
手足の不自由なお子さん	一宮特別支援学校 ☎0586(51)2221	体験入学(小学部) 6月11日(木)
病気で療養しているお子さん	大府特別支援学校 ☎0562(48)5311	体験入学 7月7日(火)、10月8日(木)
目の不自由なお子さん	名古屋盲学校 ☎(711)0009	サマースクール 8月24日(月)
耳の不自由なお子さん	一宮聾学校 ☎0586(45)6000	体験入学(小学部) 6月2日(火) 体験入学(中学部) 6月3日(水)

**申込・問合せ先** 体験入学を希望する学校へ直接お問合せください。

※体験入学日以外の日にも随時相談に応じています。

## 行政相談出前講座 in 大治中学校

2月13日(金)、中部管区行政評価局職員と行政相談委員らによって、大治中学校で「行政相談」を広めるための講演が行われました。

行政相談とは住民の困り事や自治体への要望を聞き解決することを目指すものです。講演では、本町での実例を交えながら、行政相談を身近に感じてもらえるよう呼びかけました。

本町では、毎月第2火曜日午後1時～3時に役場で行政相談を実施しています。予約不要ですので、お気軽にご相談ください。

**問合せ先** 役場 総務課 内線125・150



●行政相談委員

はじかの やすこ  
初鹿野 泰子(砂子) ☎(444)2916  
やすい かねみつ  
安井 兼光(堀之内) ☎(444)4871

## 大雨から守ろう大切な町

●特定都市河川浸水被害対策法に基づく取り組み

①流域水害対策計画の策定

県と市町、河川と下水道が共同して、総合的な浸水被害対策を推進する計画を策定し、事業を行います。

②都市洪水想定区域および都市浸水想定区域の指定

河川の氾濫や浸水が想定される区域を指定し円滑かつ迅速な避難の確保を図ります。

●ビジュアルボードフェアのご案内

総合治水を皆さんに理解していただくために、写真などのパネル展示を行います。

**とき** 7月10日(金)～16日(木)※休館日を除く

**ところ** スポーツセンター **問合せ先** 役場 都市整備課 内線164



▲詳細は総合治水HP

# 税のたより ¥! ?

## 固定資産税・軽自動車税の納付について

5月は固定資産税第一期、軽自動車税の納期です。今月上旬に令和8年度納税通知書を発送しますので、納期限(6月1日(月))までに納付してください。振替納税にしている方は、納期限の前日までに預貯金の残高をご確認ください。なお、納税通知書がお手元に届かない場合は、役場税務課までご連絡ください。

### ●重複納付にご注意ください!

固定資産税を全期分納付書で納付された方は、第一期から第四期までの納付書(4枚)により重複で納付しないよう、お気をつけください。

なお、固定資産税の前納報奨金は、今年度より廃止となりましたので、ご了承ください。

**問合せ先** 役場 税務課 固定資産税 内線160・178 軽自動車税 内線175・176

## 自動車税の納付をお忘れなく

6月1日(月)は自動車税の納期限です。

4月1日現在で自動車をお持ちの方に対し、4月30日(木)に県税事務所から納税通知書が発送されるので、お近くの県税事務所、金融機関、コンビニエンスストア等で納付してください。(納付場所は、納税通知書の裏面を確認してください。)

また、パソコンやスマートフォンなどを利用して、クレジットカード(決済手数料がかかります。)やインターネットバンキング、スマートフォン決済アプリでも納付できます。

**問合せ先** 西尾張県税事務所 ☎0586(45)3170



▲県 HP

## 国民健康保険税の税率等を改定します

国民健康保険の安定的な財政運営を図るため、令和8年度の税率等を改定することになりました。

また、新たに4月分から子ども・子育て支援制度の財源となる「子ども・子育て支援納付金」を国民健康保険税に含めてご負担いただくこととなります。皆様のご理解とご協力をお願いします。

また、決定した保険税額については、7月に通知書を送付します。

### ●税率(額)および賦課限度額を変更します。



▲詳細は町HP

区分	医療給付費分		後期高齢者支援金分		介護納付金分 (40~64歳)		子ども・子育て 支援納付金分
	改正前	改正後	改正前	改正後	改正前	改正後	新設
所得割	7.2%	<u>7.35%</u>	2.5%	<u>2.59%</u>	2.0%	<u>2.12%</u>	<u>0.29%</u>
均等割 (1人当たり)	27,100円	<u>28,500円</u>	8,200円	<u>9,500円</u>	10,900円	10,900円	<u>1,300円</u> (18歳以上)
平等割 (1世帯当たり)	22,100円	<u>21,700円</u>	6,000円	<u>6,500円</u>	5,600円	5,600円	<u>800円</u>
賦課限度額	660,000円	<u>670,000円</u>	260,000円	260,000円	170,000円	170,000円	<u>30,000円</u>

**問合せ先** 役場 保険医療課 内線144

# シニア向け 情報



## 認知症カフェのご案内

### はるちゃんカフェ

認知症の方やその家族、地域の方々、関係者が集まってお話をしたり、悩みを打ち明ける場です。

**とき** 5月14日(木)午後1時30分～3時30分

**ところ** 総合福祉センター1階会議室

### 内容

●セミナー「名古屋ヤクルト健康教室」

●イベント「健康測定器で自分を知ろう」

### 参加費

無料(予約不要)

**問合せ先** 愛の家グループホーム 大治北間島 ☎(5226)3620

●蒲郡市サンヒルズ三河湾 ☎0533(68)4696

●江南市すいとぴあ江南 ☎0587(53)5555

●豊田市百年草 ※予約専用番号

☎0565(62)0100

●東浦町 あいち健康の森プラザ

ホテル ☎0562(82)0211

**利用方法** 予約時に協定保養所へ「愛知県後期高齢者医療の被保険者」であることを伝え、宿泊当日、保養所の窓口で希望者に渡される利用カード(初回利用時に保養所で交付)および以下の①または②のいずれかを提示し、利用カードに押印を受けてください。精算時に利用料金に対し、1000円を助成します。

① 資格確認書

② マイナンバーカード+マイナポータルの健康保険証情報画面の提示(または、資格情報のお知らせ)

**問合せ先** 愛知県後期高齢者医療広域連合 給付課 ☎(955)1205

▲詳細はこちら

※各保養所の開館状況の確認や宿泊予約は、直接各保養所にご連絡ください。

☎0264(48)2111

## ひとり暮らし高齢者実態調査

ひとり暮らし高齢者の見守りなど支援活動に役立てるため、民生委員による「ひとり暮らし高齢者の実態調査」を実施します。

**対象** 原則、ひとりで生活している70歳以上の方

**実施方法** 民生委員が訪問し、内容に変更がないか確認します。

※今回の調査は、令和7年度に調査した方が対象です。

※今年度(令和8年度)新たに対象となる方および65歳以上の方で見守りを希望する方には、9月頃調査を行います。

**問合せ先** 役場 長寿支援課 内線115

## Happy茶Ron(筋肉づくり)

**とき** ①5月13日(水)②5月15日(金)午後2時～3時

### ところ

①多世代交流センター多目的室

②八ツ屋防災コミュニティセンター 第1多目的ホール

**対象** 65歳以上の方

**内容** 日常生活の中で「楽しく」できる運動を行います。

**講師** 柔道整復師

**参加費** 無料(予約不要)

**持ち物** タオル・飲み物・運動できる服装

**問合せ先** 役場 長寿支援課 内線115

☎0264(48)2111

## 協定保養所の利用を助成します

愛知県後期高齢者医療制度被保険者の皆さんの健康の保持・増進を目的に、次の協定保養所に宿泊する場合、1人1泊につき1000円を助成します。(4月1日から翌年3月31日までの1年間で、全保養所合わせて最大4泊まで利用できます)

●長野県平滝村 おんたけ休暇村 セントラル・ロッジ

☎0264(48)2111

☎0264(48)2111

☎0264(48)2111

☎0264(48)2111

☎0264(48)2111

☎0264(48)2111

☎0264(48)2111



シルバー人材センター  
からのお知らせ

●お仕事説明会

とき 5月13日・27日(水)午前10時から1時間程度

ところ 総合福祉センター内

高齢者生きがい活動センター2階会議室

対象 健康で働く意欲のある60歳以上で町内在住の方

※スパーのカート整理等作業ができる方や庭木の剪定作業、除草・草刈作業ができる方等(未経験者大歓迎、性別・職歴問いません)

●草取り・草刈りについて

庭や空地の除草作業をしています。注文が混みあっていますので作業遂行まで大変お待ちいただいています。予めご了承ください。

対象 町内の土地に限る

申込・問合せ先 シルバー人材センター ☎(443)16800



▲シルバー人材センターHP

高齢者福祉サービス

おおむね65歳以上の方を対象に各種の在宅支援事業を実施しています。詳細は町ホームページをご覧ください。



緊急通報装置設置事業	自宅の電話回線を利用して、緊急時にボタン一つで消防および協力員に通報できる機器を貸与します。
ひとり暮らし老人ふれあい交流事業	ひとり暮らしの方を対象に総合福祉センター「希望の家」でレクリエーション等を行います。
ごみ出し支援事業	集積所まで家庭ごみを持っていくことが困難な高齢者世帯等に対し、戸別収集を行います。



5月の「通いの場」ご案内

参加費無料・予約不要

※活動内容によって材料等の実費をお願いする場合があります。

地域の皆さんが気軽集える「通いの場」の充実に努めています。町内在住の方ならだれでも参加可能です。ぜひご参加ください。

名称	とき	ところ	内容
①アクティブGENKI隊	ハート in♡はんど	13日(水)	公民館 2階 視聴覚室
	Be Happy まつば♫	14日(木)	多世代交流センター 1階 多目的室
	希望のビューティーブギ♡	19日(火)	10:00 ~12:00 総合福祉センター 3階 多目的ホール
	なごに七五二	21日(木)	スポーツセンター 2階 会議室兼研修室
	ハツ屋にGO!	28日(木)	ハツ屋防災コミュニティセンター 1階 多目的ホール
②にこにこDAY	9日(土)	14:00 ~15:00 愛の家グループホーム 大治北間島	頭と身体の体操

問合せ先 ①役場 長寿支援課 内線115

②愛の家グループホーム大治北間島 ☎(526)3620

年間予定等はこちら▶



**木**  
不燃ごみ・資源  
【下記のとおり】

**金**  
可燃ごみ  
【町内全域】

**土**  
ごみ収集休み

● **ごみ収集**

**粗大ごみ(有料: 1品500円)**

- ・回収日は不燃ごみ・資源と同じです。
- ・回収日の1週間前までに産業環境課窓口へ申し込みしてください。

**プラスチックごみ・不燃ごみ**  
資源置き場での回収です。

ごみ袋は必ず収集日の朝、決められた場所に出してください。



● **電話番号**

番号をお確かめの上、おかけください。

**各施設**

- 役** 役場  
☎052(444)2711
- 公** 公民館  
☎052(443)2671
- 健** 健康館すこやかおおはる  
☎052(444)2714
- 総** 総合福祉センター希望の家  
☎052(442)0990
- 多** 多世代交流センター  
☎052(443)0553
- ス** スポーツセンター  
☎052(443)7077
- 八** ハツ屋防災コミュニティセンター  
☎052(432)5001
- 砂** 砂子東部防災ふれあいセンター  
問合せはハツ屋コミセン
- 西** 西條防災コミュニティセンター  
問合せは役場企画政策課

**学 校**

- 中** 大治中学校  
☎052(444)2026
- 小** 大治小学校  
☎052(444)2044
- 南小** 大治南小学校  
☎052(442)2004
- 西小** 大治西小学校  
☎052(441)6601

**30**

保育所運営費保護者負担金納期限 4月分

不燃ごみ・資源：収集休み  
★お間違いのないようご注意ください。

休館：公 ス

**1**

**2**

14:00~15:30

総 認知症サポーター養成講座  
P18

休館：役 健

**7**

不燃ごみ 西條  
資源 ※城前田地区除く

休館：公 ス

**8**

**9**

14:00~14:40

総 母の日のプレゼントを作ろう  
P6

14:00~15:00 にここごDAY  
(愛の家グループホーム大治北間島) P11

休館：役 健

**14**

10:00~12:00  
多 Be Happy まつば  
P11

11:15~  
総 なかよし広場 P6

13:30~15:30  
総 はるちゃんカフェ P10

不燃ごみ 花常、馬島、堀之内、  
資源 中島、城前田地区

**15**

10:00~11:30  
総 こども育ち何でも相談 P6

**16**

9:00~17:00  
休日納税(相談)窓口  
9:40~16:00  
多 スリッパ卓球を体験してみよう!  
P17

19:00 ス 学校体育施設抽選日

休館：役 健

**21**

10:00~12:00  
ス 七五二 P11

10:30~11:00、11:00~11:30  
総 絵本のおよみきかせ P6

18:00 ス 町営野球場抽選日

不燃ごみ 三本木・砂子  
資源

**22**

**23**

9:00~12:00  
役 マイナンバーカード  
休日申請・交付窓口  
P14

休日 9:00~17:00  
資源収集日 役場前資源回収拠点

休館：役 健

**28**

10:00~12:00  
ハ ハツ屋にGO! P11

不燃ごみ ハツ屋、長牧、東條、  
資源 北間島、鎌須賀

**29**

**30**

休館：役 健

毎月第1水曜は「エコモビの日」 ○クルマと電車、バス、自転車、徒歩などをかしく使い分けましょう。

【有料広告】

大治中学校  
大治小学校  
大治西小学校  
大治南小学校

**指定用品取扱店**

**衣料百貨 学生衣料**  
**やさひ**

TEL (052) 444-2182  
海部郡大治町堀之内郷中320/1  
営業時間AM9時~PM7時00分  
(土曜・日曜はPM6時30分まで)  
大治小学校を東へ100m 角にP有り  
定休日 4日・13日・14日・23日・24日  
臨時休業させていただく場合がございます。  
中学校で必要な衣料は全部揃います。

認知症・介護のこと、お気軽にご相談ください

いつでもご入居いただけます

**愛の家** おおはる 北間島字宮西28番地  
グループホーム 大治北間島 TEL:052-449-6013  
北間島字屋敷119番地  
TEL:052-526-3620

※ご相談いただくタイミングによっては満室の場合もございます。あらかじめご了承ください。

運営：メディカル・ケア・サービス東海株式会社

日  
ごみ収集休み

月  
可燃ごみ  
【バス路線北側】

火  
可燃ごみ  
【バス路線南側】

水  
プラスチックごみ  
【町内全域】

内科・小児科平日夜間・休日診療・歯科休日診療

海部地区急病診療所  
津島市義原町字郷西37  
☎0567(25)5210

HP <http://amaq.sakura.ne.jp/>  
※お問合せの上、受診してください。

●海部東部消防署  
☎(442)0119  
●救急医療情報センター  
☎(263)1133  
HP <http://www.qq.pref.aichi.jp/>

カレンダーの見方

行事名後の□内の数字は今月号の該当ページ、月は前月以前の広報の掲載号を表します。

- 例1：P1 は今月号1ページ
- 例2：4月P1 は4月号1ページ

29 後藤整形外科  
(津島市)  
☎0567(25)5511

昭和の日

プラスチックごみ 町内全域 (特別実施)

休館：役 健 総 多 ス

3 外 科 わたり整形外科  
(あま市)  
☎(449)6699

憲法記念日

休館：役 健 総 多

4 外 科 もりや整形外科  
(あま市)  
☎(445)3711

みどりの日

可燃ごみ バス路線北側(特別実施)

休館：役 公 健 総 多 ス

5 外 科 服部整形外科皮膚科  
(弥富市)  
☎0567(65)1200

こどもの日

可燃ごみ バス路線南側(特別実施)

休館：役 公 健 総 多

6 外 科 そぶえ整形外科弥富  
(弥富市)  
☎0567(67)5010

振替休日 エコモビの日

プラスチックごみ 町内全域 (特別実施)

休館：役 公 健 総 多 ス 八 砂 西 公

10 外 科 はせ川外科  
(津島市)  
☎0567(24)3370

休館：役 健 総

11

休館：公 多

12  
13:00~15:00  
●役 人権・行政相談  
14:00~16:00  
●総 司法書士相談 4月P16

休館：八 砂 西 公

13 10:00~11:00  
●総 シルバー人材センター  
お仕事説明会 P11

10:00~12:00  
●公 ハートin♡はんど P11

10:00~12:00  
●公 子育てほっとサロン P6

休館：ス

17 外 科 しらはま整形外科皮膚科  
クリニック(津島市)  
☎0567(32)3001

9:00~17:00  
休日納税(相談)窓口

9:45~13:00  
●公 わくわく健康チェック P3

休館：役 健 総

18

休館：公 多

19  
10:00~12:00  
●総 希望のビューティーブギ♡ P11

14:00~16:00  
●総 無料法律相談 4月P16

休館：八 砂 西 公

20

休館：ス

24 外 科 いくた整形外科  
クリニック(愛西市)  
☎0567(25)9911

休館：役 健 総

休館：役 健 総

鈴木整形外科  
(愛西市)  
☎0567(28)8838

31

25

休館：公 多

26  
14:00~、15:00~  
●総 児童相談  
(臨床心理士による個別相談)  
P6

休館：八 砂 西 公

27

10:00~11:00  
●総 シルバー人材センター  
お仕事説明会 P11

休館：ス

●(外) 休日診療の診療時間 ○日曜・祝日 午前9時~正午、午後1時~5時

※専門外の患者さんは、お断りする場合があります。※休日診療は変更することがありますので、消防署または救急医療情報センターへお問合せの上お出掛けください。

暮らしの中のお困りごと、まるごと解決!

- ・エアコン工事、クリーニング・雨樋修理
- ・草刈り、枝切り、剪定・網戸張替、取付
- ・家具移動・修理、営繕工事 その他

お問い合わせは 0120-92-5439

大治町三本木村部94-2

Gen ライフサポート ゲン

Instagram



サイクルショップ  
リノさち



通学自転車・シティ車・スポーツ車・電動 自転車全般販売  
パンク修理 / 整備 / 安全点検

☎(052)449-2209 大治中学校西 600m  
大治町花常西江端 13

営業時間 平日 11:00 ~ 20:00 土日祝 11:00 ~ 19:00  
毎週水曜日・第1・3火曜日定休

毎日の生活のためになる情報を  
たくさんお届けします!

# Information

## インフォメーション

### お知らせ



#### ゴールデンウィーク中の 衛生業務

#### ごみ収集

5月1日(金)	可燃ごみ(町内全域)
5月2日(土) 5月3日(日)	収集休み
5月4日(月)	可燃ごみ(バス路線北側) ※特別実施
5月5日(火)	可燃ごみ(バス路線南側) ※特別実施
5月6日(水)	プラスチックごみ(町内全域) ※特別実施

※その他の日は、12・13ページの  
カレンダーでご確認ください。

**し尿くみ取り・浄化槽清掃**

次の業者にお問合せください。

●三協商事(株)

☎(442)3091

●(有)大政

☎0567(25)7374

●工口環境(株)

☎0567(26)3956

**問合せ先** 役場 産業環境課

内線124・154

#### マイナンバーカードについて

マイナンバーカードの申請および受け取りの方法は、町ホームページやマイナンバー総合サイトでご確認ください。なお、申請は役場住民課でも受け付けています。



▲町ホームページ  
(マイナンバー)



▲マイナンバーカード  
総合サイト

また、平日に都合が悪い方に向けて休日窓口も開設しています。

**とき** 5月23日(土)午前9時〜正午

**ところ** 役場 住民課

※休日窓口は混雑状況により待ち時間が生じることがありますので、時間に余裕をもってお越しください。

※マイナンバーカードの申請および受け取り以外の住民課窓口業務は行いません。

**問合せ先** 役場 住民課

内線121・174

#### 戸籍に振り仮名が 記載されます

戸籍法等の改正により、戸籍に氏名の振り仮名が記載されることになりました。(令和7年5月26日施行)

施行日以降順次、本籍地の市町村から「戸籍に記載される振り仮名の通知書」を原則として戸籍の筆頭者宛てに郵送しました。通知された振り仮名に誤りがある場合は、5月25日までに市町村に届出をする必要があります。誤りがなければ届出は不要です。

5月25日までに届出が無かった場合は、通知された振り仮名がそのまま戸籍に記載されますので、今一度通知された振り仮名に誤りがないかご確認ください。

制度の詳細や届出の方法等は町及び法務省ホームページをご確認ください。



▲町ホームページ



▲法務省  
ホームページ

**問合せ先** 役場 住民課

内線173

お知らせ

募集

お願い

相談

催し

講座・教室

## 健康診査を受診しましょう

生活習慣病とは、食事や運動、休養、喫煙、飲酒などの生活習慣が深く関与し、それらが発症の要因となる疾患の総称です。日本人の死因の上位を占める、がんや心臓病、脳卒中は、生活習慣病に含まれます。こうした生活習慣病を予防、早期発見し重症化を防ぐことで、医療費の増加を食い止めるため、国民健康保険に加入している40歳以上の方、後期高齢者医療制度に加入している方を対象に、6月から健康診査を行います。この機会に健診を受けて、健康づくりに役立てましょう。

**問合せ先** 役場 保険医療課

内線144・170



## 狂犬病予防注射を受けさせましょう

犬を飼っている方は、飼い犬を市町村へ登録し、毎年1回狂犬病予防注射を受けさせることが法律で義務付けられています。

狂犬病とは、犬にも人にも感染し、一度発症すると有効な治療法がなく、ほぼ100%死に至る病気です。

あなたの家族や地域の方々、また飼い犬の安全を守るため、犬には毎年必ず狂犬病予防注射を受けさせましょう。

かかりつけの動物病院で狂犬病予防注射を受け、動物病院で発行された注射済みの証明書と手数料（1頭当たり550円）をお持ちの上、窓口にお越しください。

**問合せ先** 役場 産業環境課

内線124・154



## 防災気象情報が変わります

国土交通省水管理・国土保全局と気象庁は、5月下旬(予定)から新たな防災気象情報の運用を開始します。

この新たな防災気象情報では、河川氾濫・大雨・土砂災害・高潮の警報などを、避難行動に対応した5段階の警戒レベルと整合させ、災害発生危険度に応じたレベルの数字を名称に含めて発表します。

レベル5に相当する河川氾濫の特別警報や警戒レベル4に相当する危険警報も新たに開始するなど、現行の大雨警報・注意報などが大きく変わります。

レベル3警報やレベル4危険警報が発表されたら、自治体からの避難指示等に十分留意いただくとともに、大雨で危険度が高まった地域が地図で表示される「キキクル」や河川の水位情報を参照して、危険な場所にいる方は早めの避難を心がけてください。

詳しくは気象庁ホームページに設けた特設ページをご覧ください。



▲詳細はこちら

## 問合せ先

☎(751)5124

名古屋地方気象台



	河川氾濫	大雨	土砂災害	高潮
警戒レベル5相当	レベル5 氾濫特別警報	レベル5 大雨特別警報	レベル5 土砂災害特別警報	レベル5 高潮特別警報
警戒レベル4相当	レベル4 氾濫危険警報	レベル4 大雨危険警報	レベル4 土砂災害危険警報	レベル4 高潮危険警報
警戒レベル3相当	レベル3 氾濫警報	レベル3 大雨警報	レベル3 土砂災害警報	レベル3 高潮警報
警戒レベル2	レベル2 氾濫注意報	レベル2 大雨注意報	レベル2 土砂災害注意報	レベル2 高潮注意報
警戒レベル1	早期注意情報			

お知らせ

募集

お願い

相談

催し

講座・教室

町内に設置されている  
消火器について

火災の時にだれでも使用できる街頭消火器を町内全域に設置しています。以前は地区で管理していただいていた街頭消火器ですが、現在は町で更新および増設等の管理をしています。

事故やいたずらなど街頭消火器に異常等を見つけた場合、防災危機管理課までご連絡ください。

また、天井まで火が広がっている場合、初期消火は間に合いません。速やかに避難し、119番通報しましょう。

**問合せ先** 役場 防災危機管理課  
内線253

公民館図書室の貸出対象者を  
拡大しました

公民館図書室では、利用促進を図るため、4月から貸出対象者を拡大し、0歳から貸出券を作成できるようになりました。

この機会に是非お子さんの貸出券を作成してください。

**問合せ先** 公民館内 社会教育課  
☎(443)2671

募集



平和の語り部座談会「手記

日本の戦争は81年前に尊い人命を失い終わりました。戦争の記憶を忘れずに命の大切さを次世代に伝えるのは重要な役割です。

体験者が語り、次世代は聞いて戦争の悲惨さと平和がいつまでも続くことを話し合います。

そこで戦争の記憶を話していただけの方の手記を募集します。(町遺族会役員が出向いて聞き取りすることもできます)

**募集期間** 5月1日(金)～6月15日(月)午前8時30分～午後5時15分

※日・祝日を除く  
期間後も引き続き募集しますのでお申し込みください。

**申込・問合せ先**  
社会福祉協議会(大治町遺族会事務局) ☎(441)1820

ポリテクセンター名古屋港  
「物流機械運転科」受講生

ポリテクセンター名古屋港では、港湾、物流業界で活躍する人材を育成するため、物流機械運転科受講生を募集します。

**訓練期間** 7月2日(木)～12月23日(水)

**募集科** 物流機械運転科

**選考** 筆記試験、面接(6月11日(木))

**対象** 公共職業安定所で求職登録をしており、訓練受講が必要と認められ、自動車運転免許(普通自動車以上)を取得している方

**定員** 20名

**受講料** 無料(教科書、作業服代等は自己負担)

**申込方法** 5月29日(金)までに、入所願書に必要な事項を記入し、居住地を管轄するハローワークに提出してください。

**その他** 施設見学会をポリテクセンター名古屋港で4月15日(水)、5月13日・20日(水)9時30分から実施 ※予約不要

**問合せ先**

ポリテクセンター名古屋港  
☎052(381)2775



▲ポリテク名古屋港HP



▲見学会申込フォーム

ファミリー・サポート・  
センター提供会員

地域で子育てを支え合うお手伝いをしてみませんか。子どもの送迎や一時預かりを行う有償ボランティア(1時間700円)を募集します。

**対象** 町内、あま市内在住、満20歳以上で、育児経験あるいは保育士資格等を有する方

※養成講座の受講が必要

●養成講座(有資格者免除項目あり。また全日程受講が難しい場合はお問合せください)

**とき** 5月25日(月)～27日(水)・29日(金)午前9時30分～午後3時

6月1日(月)午前9時30分～正午

**ところ** あま市美和公民館

**定員** 15名

※無料託児あり(生後4カ月から未就学児要予約)

**申込方法** 5月14日(木)までに電話かメールで申し込み

※件名「養成講座申込み」、本文「氏名、電話番号、託児の有無(有の場合名前、よみがな、生年月日)」

**問合せ先** あまっ子はるっ子ふあみさぽセンター事務局

☎(462)0150

ama-harufamisapo

@clovernet.ne.jp



▲メールはこちら

## お願い



**赤十字社資に  
ご協力お願いします**

毎年皆さんからお寄せいただく赤十字の「社資」は、国内災害救護や医療活動など、人命を守り救うための活動の事業資金として運用されているほか、災害時用の非常用備蓄や緊急セット、安眠セットのために使われます。

5月に社資の募集を行いますので、赤十字事業の趣旨をご理解の上、ご協力をお願いします。

**問合せ先** 役場 民生課(日赤大治町分区) 内線165



## 事業所の方へ 経済センサス活動調査を 実施します

実施します

総務省と経済産業省は、令和8年6月1日現在で、「令和8年経済センサス活動調査」を実施します。この調査は、令和3年に実施した「経済センサス活動調査」等によつて得られた事業所や企業の情報を活用して、売上高など経理項目の把握に重点を置いて実施されます。

調査票は、都道府県知事が任命した調査員が訪問して直接お配りするか、国から郵送されます。調査員が訪問する場合は、必ず「調査員証」を身に付けていますので、安心してご回答ください。

調査の結果は、国および地方公共団体における行政施策の立案のみならず、地域ごとの既存店舗の状況を把握するといった、地域店舗の出店計画のための基礎資料などと、民間における利用にも幅広く活用されています。

**問合せ先** 役場企画政策課  
内線134

## 相談



### 弁護士による無料法律相談

弁護士による無料法律相談を行います。相談は事前に予約が必要です。相談時間は1組25分程度で、受付順とします。

プライバシーは厳守しますので、お気軽にお申し込みください。

**とき** 6月16日(火)午後2時～4時  
**ところ** 総合福祉センター1階相談室

**定員** 4組(要予約)

**申込期間** 5月1日(金)から(受付開始 午前8時30分～午後5時15分)

**※土日・祝日を除く**  
**利用回数** 多くの方に利用していただくために、年度内において、相談は1人につき1回です。

**申込・問合せ先** 社会福祉協議会  
(441)1820

※心配ごと相談も、社会福祉協議会窓口で常時相談を受け付けています。日常のささいな悩みなどどんなことでも構いません。併せてご利用ください。

専用ダイヤル  
(442)7793

## 催し



### 多世代交流イベント スリッパ卓球を体験してみよう!

世界大会も開かれ、レクリエーション感覚で楽しめるスリッパ卓球を、この機会に体験してみてください。

ぜひご家族・ご友人などと一緒にご参加ください。

**とき** 5月16日(土)午前9時40分～午後4時

**ところ** 多世代交流センター  
多目的室

**対象** 町内在住の方  
**方法** 20分の交代制

**定員** 19組 ※定員になり次第締め切り(空きがある場合は当日参加可)

**参加費** 無料

**申込方法** 5月1日(金)午前9時から窓口または電話にて受け付け開始 ※先着順

**その他** 駐車場に限りがありますので、徒歩または自転車でお越しください。

**申込・問合せ先** 多世代交流センター  
(443)0553

お知らせ

募集

お願い

相談

催し

講座・教室

お知らせ

募集

お願い

相談

催し

講座・教室

### 海部地方総合防災訓練

海部地方防災連絡会議・海部地区水防事務組合主催により、大規模災害発生時の協力体制の確立、地域の連携を活かした防災力強化、地域住民の防災意識高揚のため、海部地方総合防災訓練を開催します。

消防、警察、自衛隊や医療関係機関、建設事業者等が連携して救助を実施する特別訓練の他、消防、警察、自衛隊車両や装備品の展示、炊き出し食料の提供、防災に関する啓発展示など、様々なイベントを用意しています。

**とき** 6月7日(日)午前8時40分～11時30分

**ところ** 国営木曽三川公園 東海広場

#### その他

・申し込み不要、参加費無料、駐車場無料(自家用車にてお越しください)

●撮影した写真を広報で利用する場合がありますので、あらかじめご了承ください。

**問合せ先** 海部県民事務所 県民防災安全課

☎0567(27)2125

🌐<https://www.pref.aichi.jp/>

[soshiki/ama/](mailto:soshiki/ama/)



▲詳細はこちら

### 海部フラワーフェア

海部地域の生産者が生産した鉢花、切花、観葉植物を一堂に集めた花のイベントを開催します。

生産者直送の花や観葉植物の即売会、お子さん向けの花育教室などを行います。

**とき・内容(予定)** 5月10日(日)

#### ①花の即売会

午前10時～午後3時

**②花育教室(寄せ植えなどお子さん向け)**

午前10時～

先着100名、参加費100円

#### ③母の日撮影会

午前10時～午後3時

海部地域産の花と一緒に写真撮影

**ところ** 海南こどもの国(入場無料)

※1000円以上の花を購入した

来場者に花をプレゼントします。

午前10時～午後3時

(先着100名)

**問合せ先** 海部苗木花卉生産組合

連合会事務局(海部農林水産事務所農政課内)

☎0567(24)2111

内線356

### 講座・教室



#### 認知症サポーター養成講座

認知症について勉強し、誰もが暮らしやすいまちを一緒に作りませんか。まずは、認知症を知ることから始めましょう。

**とき** 5月2日(土)午後2時～3時30分

**ところ** 総合福祉センター1階会議室

#### 内容

●認知症の症状

●認知症の診断・治療、予防

●接するときの心がまえ

●家族の気持ちの理解

●サポーターとは

●劇団による寸劇など

**参加費** 無料(予約不要)

**問合せ先** 地域包括支援センター

☎(442)0857

#### 身に付けよう応急手当て 普通救命講習Ⅰ

**とき** 5月31日(日)午前9時30分～午後0時30分

**ところ** 海部東部消防組合消防本部 講堂

**対象** 町内・あま市に在住、在勤

または在学の方で15歳以上の方

**内容** 応急手当の基礎知識・成人

に対する心肺蘇生法

**定員** 15名

**参加費** 無料

**受付期間** 5月11日(月)～24日(日)

**申込場所** 海部東部消防組合消防本部

消防署・北分署・南分署

**申込方法** 救命講習受講申請書で受け付けます。

※申請書は、消防本部・各消防署

で配布、または海部東部消防組合ホームページからダウンロードできます。

※メール・電話・ファクスでの申し込みはできません。

※メール・電話・ファクスでの申し込みは

できません。

※団体・グループ等で受講希望の場合は、指導員が出向し、講習を実施することが可能です。

※社会情勢によって日程および講習内容を変更する場合があります。

**問合せ先** 海部東部消防組合消防本部

☎(442)1605



▲詳細はこちら

## 八穂環境学習教室

八穂グリーンセンターで月に1回八穂環境学習教室を開催しています。

**講座名** 伝統工芸「友禅染」で和風

エコ体験

**とき** 7月11日(土)午前9時30分

～11時30分

**内容** 伝統工芸士の先生に教わり、「伝統工芸」友禅染でランチョンマットを染めよう。

**定員** 40名

※事前予約制で定員を越える場合は抽選になります。

**問合せ先** 海部地区環境事務組合  
環境対策室

☎0567(68)6500

FAX0567(68)6700



▲詳細は八穂環境学習教室HP

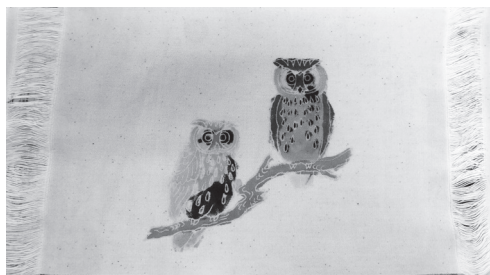

お知らせ

募集

お願い

相談

催し

講座・教室

## 民生委員・児童委員の厚生労働大臣感謝状および 全国社会福祉協議会会長表彰受賞者

長きにわたり民生委員・児童委員として活躍され昨年11月30日をもって退任された、櫻井稔子氏(西條)と前田千鶴氏(花常)へ、厚生労働大臣感謝状が贈呈されました。

また多年にわたり地域福祉の増進に努めている松葉洋子氏へ、全国社会福祉協議会会長の表彰状が贈呈されました。

いずれも、本町の社会福祉の向上にご尽力くださいました功績に対して、贈呈されたものです。あらためて敬意と感謝を申し上げます。

**問合せ先** 役場 民生課 内線165



## 事業者の皆さんへ

# 大治町ホームページに バナー広告を掲載しませんか？

**掲載期間** 1カ月単位 (同一年度12カ月まで)

**掲載料** 1枠 5000円

申込方法や必要書類等、詳細は町ホームページをご確認ください。

**問合せ先** 役場 企画政策課 内線163



▲詳細はこちら

広告掲載欄



## 公共施設予約システムをご利用ください

お手持ちのパソコンやスマートフォンなどから、簡単に町内の公共施設の空き状況確認や予約申込ができます。ぜひご利用ください。

なお、予約申込には事前に窓口での利用者登録が必要です。詳細は、お問合せください。

### 問合せ先

防災コミュニティ(ふれあい)センターについて  
公民館について  
スポーツセンターについて  
多世代交流センターについて

役場 企画政策課 内線134  
公民館内 社会教育課 ☎(443)2671  
スポーツセンター ☎(443)7077  
多世代交流センター ☎(443)0553



# 端午のつるし飾り展

大治町雅の会による、端午のつるし飾り展を開催します。  
愛情込めて縫われた細工物を、ぜひご覧ください。

**と き** 4月16日(木)～5月15日(金)  
初日は正午～、最終日は午後3時まで  
**ところ** 公民館 2階 ロビー  
**問合せ先** 公民館内社会教育課 ☎(443)2671

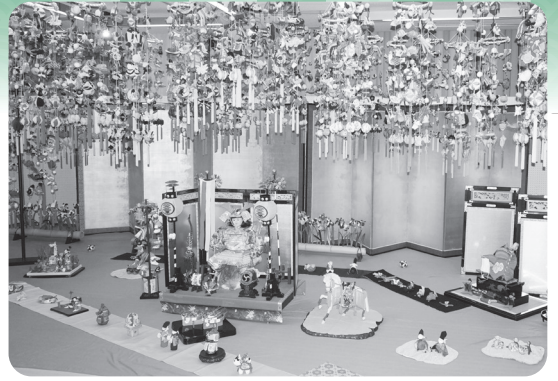

## 5月の公民館ロビー展示

### ロビー展示

〈端午のつるし飾り展〉 4月16日(木)～5月15日(金) ● 雅の会  
初日は正午～、最終日は午後3時まで  
〈書道展〉 5月16日(土)～31日(日) ● 書の会

### ガラスケース展示

〈水墨画展〉 5月1日(金)～31日(日) ● 水墨画同好会  
※日程は都合により変更する場合がありますのでご了承ください。



# 大治町公式LINE利用していますか？

町公式LINEは便利なポイントが盛りだくさん。ぜひご利用ください！

### ①使いやすいリッチメニュー

メインメニューからさまざまなカテゴリが表示され、幅広い情報にアクセスしやすくなっています。



### ②欲しい情報を選んで受信できる

イベント情報、子育て情報、ごみの日お知らせ設定など、欲しい情報を設定できます。

希望する情報	
希望する情報を選択してください（一度設定した内容を変更することも可能です。）	
くらし	<input checked="" type="checkbox"/>
子育て・教育	<input checked="" type="checkbox"/>
健康	<input checked="" type="checkbox"/>

### ③スマホから情報提供

町の道路の不具合やごみの不法投棄を発見した際、スマートフォンからLINEを通じて、写真や位置情報をその場で町に報告できます。



友だち登録をお願いします。  
「@oharu-town」でID検索または、左記2次元コードを読み込んで登録してください。

各種機能の詳細は、  
町ホームページを  
ご確認ください。



問合せ先 役場 企画政策課 内線163・128

# 5月31日は「世界禁煙デー」です (5月31日～6月6日までは禁煙週間)

5月31日はWHO(世界保健機関)により定められた「世界禁煙デー」です。厚生労働省は、「世界禁煙デー」から始まる1週間を「禁煙週間」とし、たばこの健康影響等の普及啓発を強化する期間として取り組んでいます。

さまざまな生活習慣病や肺がん、COPDなど、喫煙は深刻な健康被害の原因となります。

受動喫煙によって非喫煙者の健康が損なわれることも問題となっています。

この機会に、禁煙してみませんか？

<COPD(慢性閉塞性肺疾患)ってどんな病気?>

COPDの原因や症状等については、厚生労働省のホームページをご確認ください。

**問合せ先** 保健センター健康館すこやかおおはる ☎(444)2714

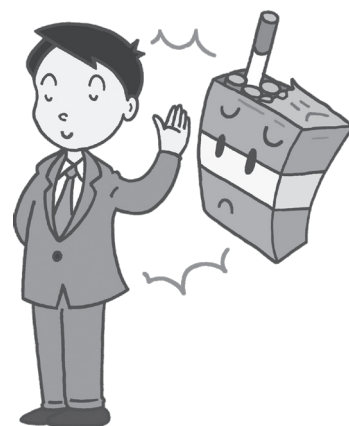

▲厚生労働省HP

広報誌を  
手軽に！

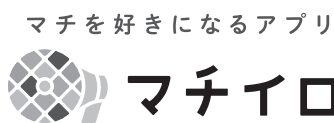

「広報おおはる」・「おおはる議会だより」を  
配信中！

ダウンロードはこちら▶



公式SNSなどで  
情報発信中！

LINE  
@oharu\_town



X  
@oharu\_town



Facebook  
@town.aichi.oharu



大治町メールサービス

気象情報・避難情報などの緊急情報をすばやくお届けします！

詳細はこちら▶



ななつのまちのコミュニティFM  
エフエムななみ  
77.3MHz

ご存じですか。  
エフエムななみ77.3MHz

パソコン、スマートフォンからも  
聴くことができます。下の2次元  
コードからアクセスしてください。



海部地域のコミュニティFM放送局「エフエムななみ」が、ラジオを通じて、皆さんへ地域に密着した情報を毎日お届けしています。

- 町からの行政情報
- 災害情報
- 暮らしに役立つお天気や交通情報
- 地域密着情報

特に災害時には、有力な  
情報収集手段となります。  
・地域に特化した情報  
・停電時にも使用可能  
・持ち運びが容易

一家に1台、ラジオを非常持ち出し品として常備していただき、地域密着型FM放送局「エフエムななみ 77.3MHz」を皆さんの情報収集手段の一つとして、ぜひご利用ください。

**問合せ先** 役場 企画政策課 内線163

## 母子保健事業

- 持ち物 母子健康手帳(必須) ● 会場は保健センターです。
- 保健センターでの飲食はできません。あらかじめ済ませて来所してください。

予 予約制

事業名	対象	とき	受付時間
母子健康手帳の交付 予	妊娠した方	月～金曜(祝日除く)	午前9時～11時 午後1時30分～3時30分
	【持ち物】①妊娠届出書 ②本人確認書類 ③マイナンバーの分かるもの ④通帳やキャッシュカード等妊婦本人の振込先が分かるもの		
妊婦・乳幼児相談 予	妊娠した方・乳幼児	毎週火曜	午前9時30分～11時
	※身体計測のみ希望の方は予約不要		
母乳相談 予	妊娠・授乳している方	5月12・26日、 6月9・23日(火)	午前9時～11時
栄養相談 予	乳幼児とその家族	5月12日、6月2日(火)	午前9時～11時
ことばの相談 予	幼児	5月13・27日、 6月10・24日(水)	①午後1時30分～ ②午後2時30分～ ③午後3時30分～
発達相談 予	小学1年生までのお子さんと保護者	5月26日、6月23日(火)	①午前9時10分～ ②午前11時～
産後ケア事業 (短期入所型・居宅訪問型)	育児支援を必要とする母子	産後1年まで	
	お母さんの心身のケアや、授乳指導、育児相談等が受けられます。詳しくは、お問合せください。 【短期入所型】産科医療機関に宿泊 【居宅訪問型】居宅に助産師等が訪問		

## 歯科保健事業

- 保 保健センターで実施(要事前予約)
- 医 医療機関で実施(要事前予約 指定歯科医療機関)

事業名	対象	とき
歯みがき相談 保	乳幼児および成人	5月12・26日、 6月9・23日(火)
	【持ち物】使用中の歯ブラシ、母子健康手帳(乳幼児)	【受付時間】午前9時～11時
6歳臼歯 保護育成事業 医	満6歳から、小学3年生に該当する年度末まで ※町に住民登録のある方のみ	随時
	【申込方法】保健センターへお申し込みください。(郵送可)	
妊産婦 歯科健康診査 医	妊娠中および産後1年未満の方 ※町に住民登録のある方のみ(歯科治療中の方を除く)	随時
歯周病健診 医	21・31・41・51・61・71歳の方(令和9年3月末時点) ※町に住民登録のある方のみ(歯科治療中の方を除く)	随時

## 成人保健事業

- 会場は保健センターです。

予 予約制

事業名	対象	とき	受付時間
成人健康相談 予	成人	毎週火曜	午前9時30分～11時
禁煙相談 予	たばこをやめたいと思っている方	毎週火曜	午前9時30分～11時
栄養相談 予	成人	5月12日、6月2日(火)	午前9時～11時
心の健康相談 予	心の悩みのある方やその家族等	毎週火曜	午前9時30分～11時
	※医療機関に相談している方を除く		

## 予防接種

- 接種時の持ち物 **妊婦・子ども** 母子健康手帳・予診票・本人確認書類（マイナンバーカード等）  
**成人** 予診票・本人確認書類（マイナンバーカード等）
- 接種回数、間隔等の詳細は町ホームページをご確認ください。



▲町HP

- 予防接種の予診票が手元にない方は、保健センターへお越しください。妊婦・お子さんの場合は、必ず母子健康手帳をお持ちください。（母子健康手帳または接種歴がわかるものをお持ちでない場合、予診票を交付することはできませんので、ご了承ください。）
- 海部地区(大治町・津島市・愛西市・弥富市・あま市・蟹江町・飛島村)指定医療機関で接種してください。
- 長期にわたり療養を必要とする疾病にかかった方等の定期接種の機会を確保する制度があります。詳細は保健センターへお問合せください。（ロタ、インフルエンザ、高齢者新型コロナウイルス、RSウイルスは除く）

ワクチンの種類(定期・大人)	対象	接種期限等
高齢者肺炎球菌	接種日に満65歳の方	対象の方には65歳の誕生日を迎えた翌月に予診票を郵送しています。予診票を持参の上、海部地区の指定医療機関で接種してください。接種料金：町ホームページをご確認ください。
高齢者带状疱疹	今年度以下に以下の年齢に達する方 65歳、70歳、75歳、80歳、85歳、 90歳、95歳、100歳	接種期限：令和9年3月31日（水） 対象の方には4月初旬に接種券を郵送しています。接種券を持参の上、海部地区指定医療機関で接種してください。接種料金：郵送した接種券をご確認ください。

- 接種日に満60歳以上65歳未満で、心臓、腎臓もしくは呼吸器の機能またはヒト免疫不全ウイルスによる免疫の機能障害を有する方は保健センターへお問合せください。
- 生活保護世帯の方は、接種前に申請が必要です。保健センターへお問合せください。

### 愛知県広域予防接種事業について

海部地区の指定医療機関以外の医療機関(愛知県内)で定期予防接種が受けられます。接種前に申請が必要になりますので、詳細は保健センターへお問合せください。広域予防接種連絡票の発行に2週間ほどかかります。連絡票は、基本窓口受け取りとなります。

※申請の際、高齢者肺炎球菌は予診票、高齢者带状疱疹は接種券の添付、妊婦・子どもは母子健康手帳が必要です。



▲町HP

問合せ先 保健センター健康館すこやかおおはる ☎(444)2714

## 歯と口の健康講座

海部歯科医師会

### 歯科健診について

みなさん、国民皆歯科健診という言葉聞いたことはありますか？

2023年に政府が生涯を通じた歯科健診(国民皆歯科健診)に向けて取り組んでいこうと方針を打ち出したのです。

歯科健診には、1歳6ヶ月健診や3歳児健診などの保健所や各自治体の保健センターで行われるもの、保育園や幼稚園・小学校・中学校・高校などで行われる学校歯科健診、事業所が推進している診療所型歯科健診、市町村などが行う歯周疾患健診や妊産婦健診などさまざまなものがあります。なぜ歯科健診を受けることが必要なのでしょう？

現在の歯科をとりまく状況としては、小児のむし歯はかなり減少して、むし歯にかかったことのない子が増えました。これは、フッ素を歯科医院で定期的に塗布したり、痛みのないときに歯科に定期的に通うのが一般的になったことが大きな理由です。

他方で2人に1人は中程度以上の歯周病に罹患していて、その割合はあまり改善していないといわれています。現在は半数位の成人が過去1年以内に歯科健診を受けていて、高齢者では歯科医院に定期的に通う方が増加してきている状況です。それにより8020運動(80歳で20本以上自分の歯を保つ)達成者も半数を超えたといわれています。

歯科医院には痛みが出たときにだけ通うという考え方から、痛みがないときにも予防で定期的に通うという考え方にシフトしていくことが重要です。歯周病は生活習慣病と密接な関係があり、歯が健康な方は生涯において必要な医療費が少なく済むという研究論文もあります。つまり歯を健康に保つことが全身の健康に繋がるということです。

まずは口の中に症状がなくても1年に1回は健診を受けるように心がけましょう。そして、早期発見・早期治療(痛くない歯科治療)で済むようにしましょう。

# こんにちは! 1歳になりました!



9日  
生まれ  
花常

かとう  
**加藤 にこ**ちゃん

いつも素敵な笑顔のにこちゃん!  
一緒に過ごす毎日がとっても楽し  
しくて幸せだよ!お誕生日おめ  
でどう♡



11日  
生まれ  
花常

いとう じえい  
**伊東 慈永**くん

HAPPY BIRTHDAY♡あつとい  
う間の1年間!元気に大きく育  
ってくれて、ありがとう!



14日  
生まれ  
三本木

かとう わく  
**加藤 和空**くん

お誕生日おめでとう☆よく笑う  
わくちゃん、その笑顔はみんな  
の癒しだよ♡生まれてきてくれ  
てありがとう!



14日  
生まれ  
西條

まるい こあ  
**丸井 心碧**ちゃん

心碧ちゃん1歳のお誕生日おめ  
でどう♡これからもママやパパ  
といっぱい遊んで楽しい思い出  
たくさんつくろうね!



23日  
生まれ  
西條

こじま ひろと  
**小嶋 大翔**くん

お誕生日おめでとう!毎日元氣  
いっぱいママもパパも嬉しい  
よ!これからもいっぱい笑っ  
て過ごそうね!

## 「こんにちは! 1歳になりました!」募集中!

対象 本町在住で、広報発行月に満1歳の誕生日を迎える  
お子さん

例)5月生まれは5月号

締切 各生まれ月の2カ月前の10日

応募方法 ①応募用紙を提出(企画政策課窓口  
または保健センターの応募箱)

②応募フォームより申込

問合せ先 役場 企画政策課 内線163



▲詳細は  
町HP

5月生まれの  
お友達  
おめでとう!



有料広告

在籍 99 組  
(2025.12現在)

あま大治スイミング で今すぐ検索!



# ベビークラス

火水木金日の週 5 回開講!

スイミング

リトミック

体操

撮影会

英語

工作

ダンス

4,500 円/月で  
(税込4,950円)

すべての  
プログラムに  
参加できます!

(定員予約制)

KL SPORTS スイミングスクール44年の実績と信頼

あま大治スイミングスクール

〒490-1144 大治町西條柳原 100 TEL052-444-9500  
https://amaoharu.kls.co.jp/

財源確保のため有料広告を掲載しています。内容については直接広告主へお問合せください。