

おおはる

昨年の雛のつるし飾り
in 名古屋マリオットアソシアホテル



●今年も三大つるし飾りとの共同展示で、より華やかに(2ページ)

- ② 日本三大つるし飾りと
大治町のつるし飾り共同展示
- ③ 海部歴史研究会 講演会
- ④ 行財政改革を実施しています
- ⑤ ENJOY SPORTS
- ⑥ - ⑦ 子育て応援!!
- ⑧ - ⑨ シニア向け情報
- ⑩ SDGsワークショップ

- ⑪ 民生委員・児童委員
～地域の身近な相談相手、見守り役～
- ⑫ - ⑬ 今月のカレンダー
- ⑭ - ⑰ Information
- ⑱ - ⑲ 令和7年分確定申告のお知らせ
- ⑳ - ㉓ すこやかガイド
- ㉔ こんにちは! 1歳になりました!



今月の納税等 納期限/口座振替日 3月2日

● 固定資産税	4	期
● 国民健康保険税	8	期
● 介護保険料	8	期
● 後期高齢者医療保険料	8	期
● 保育所運営費保護者負担金	2	月分

納付は便利な口座振替で
既に申し込み済みの方は残高確認を!

人口・世帯

(令和8年1月1日現在)

人口:	33,694人	(+15)
男:	17,045人	(+17)
女:	16,649人	(- 2)
世帯数:	15,205世帯	(+26)

日本三大つるし飾りと 大治町のつるし飾り共同展示



ひがしい ずちょう
静岡県東伊豆町
「雛のつるし飾り」



さかた し
山形県酒田市
「傘福」



やながわ し
福岡県柳川市
「さげもん」

雅の会が、子どもたちの健やかな成長を願って縫った雛のつるし飾りを、毎年マリオットアソシアホテルで展示しています。今回は「日本三大つるし飾り(静岡県東伊豆町「雛のつるし飾り」・山形県酒田市「傘福」・福岡県柳川市「さげもん」)」が集い、共同展示をします。例年よりもいっそう華やかな展示を、ぜひご鑑賞ください。

と き 2月3日(火)午前11時頃～3月3日(火)

ところ 名古屋マリオットアソシアホテル

下記施設でも、雅の会の雛のつるし飾りを展示します。

と き 2月1日(日)午後1時～3月3日(火)午後3時

ところ 公民館、役場、スポーツセンター、多世代交流センター、
総合福祉センター、保健センター

※各施設がお休みの日はご鑑賞いただけません。

問合せ先 公民館内 社会教育課 ☎(443)2671



▲町HP

2月の公民館ロビー展示

ロビー展示

〈雛のつるし飾り展〉 2月1日(日)～3月3日(火) ●雅の会
※初日は午後1時から、最終日は午後3時まで

ガラスケース展示

〈水墨画展〉 2月1日(日)～28日(土) ●水墨画同好会

※日程は都合により変更する場合がありますのでご了承ください。



「大治町の仏像―県指定の自性院 薬師如来像を中心に―」

本年度、自性院の本尊・薬師如来像が県指定文化財となりました。指定に先立ち調査をした講師が、自性院像の意義や、大治の仏像の魅力と奥深さをお伝えします。講師は、県内外の多くの自治体で文化財審議委員を務めており、西條で33年に1度開帳される松葉観音像の調査も行いました。ぜひ、お越しください。



じしょういん やくしにょらいぞう
自性院 薬師如来像



みょうげんいん におうぞう
明眼院 仁王像



と き 2月14日(土) 午後1時30分～3時(開場 午後1時)

ところ スポーツセンター サブアリーナ

講 師 東海学園大学 教授 おの かよ 小野 佳代 氏

定 員 250名(当日先着順)

参加費 無料

主 催 大治町教育委員会(海部歴史研究会幹事)

協 力 津島市、愛西市、弥富市、あま市、蟹江町、飛島村の各教育委員会および七宝焼アートヴィレッジ
※靴袋、必要な方は上履き(スリッパなど)をお持ちください。

駐車場に限りがありますので、自転車や徒歩、車の方は乗り合わせでの来場にご協力ください。

問合せ先 公民館内 社会教育課 ☎(443)2671

広報誌を
手軽に！

まちを好きになるアプリ



「広報おおはる」・「おおはる議会だより」を
配信中！

ダウンロードはこちら▶



公式SNSなどで
情報発信中！

LINE

@oharu_town



X

@oharu_town



Facebook

@town.aichi.oharu



大治町メールサービス

気象情報・避難情報などの緊急情報をすばやくお届けします！

詳細はこちら▶



行財政改革を実施しています

本町では、多様化する行政課題に対応するため、限られた財源を重点的かつ効率的に配分し各種事業を実施しています。しかし、少子高齢化対策や障害者支援等による社会保障関係経費が右肩上がり増大を続け、また、人件費や物価上昇による工事費等の増大、老朽化が進む公共施設等の維持管理経費等についても今後多くの支出が見込まれます。

このままの状況では数年後には、町の貯金である財政調整基金がほぼ枯渇する状態となります。財政調整基金が枯渇した場合、災害等の不測の事態が発生した際の対応や令和8年度以降の予算への影響が生じるため、本町の財政調整基金の残高の回復が目下の急務となりました。そこで、令和7年6月に緊急行財政改革プランを策定し、7つの重点事項を設定し行財政改革を進めています。

緊急行財政改革プランにおける重点事項

- ❶ 町単独事業の見直し(事務事業の廃止、休止、縮小、統合等)
- ❷ 事務経費の削減(光熱水費の抑制、消耗品・印刷・コピー代の抑制等)
- ❸ 人件費の抑制(時間外勤務手当の縮減、会計年度任用職員数の適正化および勤務時間数の見直し等)
- ❹ 補助金の見直し(各種補助金の検証、見直し等)
- ❺ 普通建設事業(工事)の見直し(道路・下水道事業の抑制、大規模事業の見直し等)
- ❻ 公共施設等運営の見直し(公共施設等の再編、使用料等の見直し、指定管理者制度の推進等)
- ❼ 自主財源の確保(企業版ふるさと納税の推進、収納対策の強化、都市計画税の導入、ネーミングライツの活用等)

プランに基づき一部の事業や補助金等の見直しを行いました。**令和8年4月から見直しとなる事業**で特に町民の皆さんに関係のあるものについて、内容をお知らせします。

事業名	区分	概要および見直し内容	担当課
自転車乗車用ヘルメット着用促進事業費補助金	見直し	自転車乗車用ヘルメットに対する補助金について、補助対象者を見直し、学生(6歳～18歳)と高齢者(65歳以上)のみを補助対象とします。	
高齢者安全運転支援装置設置促進事業費補助金	廃止	令和3年から国産の新型車への自動ブレーキ装置の搭載が義務化され、利用実績が少ないため、高齢者安全運転支援装置に対する補助金を廃止します。	防災危機管理課 内線253
防犯対策補助金	見直し	犯罪抑止効果の高い防犯カメラのみを補助対象とし、センサーライトと特殊詐欺対策電話機器等に対する補助金を廃止します。	
友好自治体施設利用補助金	見直し	東栄町および美唄市の施設を利用する際の費用に対する補助金について、美唄市の利用実績が少ないため対象を見直し、対象を東栄町の施設を利用する際の費用のみとします。	企画政策課 内線134
寝具乾燥消毒サービス事業	廃止	在宅のねたきり高齢者の方における衛生状態を保持するための寝具乾燥消毒サービス事業について、おおむね介護保険サービスで対応可能なため廃止します。	
食の自立支援事業	廃止	在宅のひとり暮らし高齢者の方に対する配食サービス事業について、民間事業者で対応可能なため廃止します。	長寿支援課 内線146
老人日常生活用具給付等事業	廃止	在宅のひとり暮らし高齢者の方に対し、電磁調理器などの日常生活用具の給付等を行う事業について、利用する方が極めて少ないため廃止します。	
木造住宅耐震化補助事業	見直し	昭和56年5月31日以前に着工された民間木造住宅の耐震改修工事費の補助金について、耐震化が進んでいるため、補助上限額を120万円から115万円に見直します。	都市整備課 内線112
住宅用地球温暖化対策設備設置補助金	見直し	定置用リチウムイオン蓄電システム等の導入支援に対する補助金について、補助の対象や内容は従来通りとしつつ、補助件数の見直しにより、予算を30%減額します。	産業環境課 内線154
浄化槽雨水貯留施設転用費補助金	廃止	供用開始から3年以内に下水道へ接続する方で、浄化槽を雨水タンクに転用する工事費の一部補助について、補助制度を利用する方が少ないため廃止します。	下水道課 内線140



ENJOY SPORTS



町村の部
第8位！

愛知万博メモリアル 第18回愛知駅伝



愛知万博メモリアル第18回愛知駅伝(愛知県市町村対抗駅伝競走大会)が、昨年12月6日(土)に愛・地球博記念公園周回コースで開催されました。

9区間30.2kmの距離で、市の部38チーム、町村の部16チームの計54チームが参加し、町村の部で第8位となりました。

監督 やすい たけし 安井 健 コーチ つばうち さとし 坪内 聡

選手

1区2.8km(中学生女子) しみず まき やました いちか
清水 茉妃、山下 一佳
2区4.8km(ジュニア男子) はたなか こうすけ こばやし しゅんた
畠中 孝介、小林 駿太
3区1.3km(小学生男子) ささき ゆうご やました いぶき
笹木 優吾、山下 勇吹
4区2.8km(中学生男子) よしだ はる き みつたけ はる
吉田 春樹、光武 暖
5区1.1km(小学生女子) くさか こ はる みつたけ
日下 心晴、光武 ほのほ

6区3.6km(一般女子) やました めぐみ、ささき のぞみ
山下 めぐみ、佐々木 望
7区4.4km(ジュニア女子) かたの なな いとう ゆう
片野 那南、伊藤 優
8区4.4km(40歳以上) にしお かずや こうの よしたか
西尾 和也、河野 吉孝
9区5.0km(一般男子) いとう はる き つ だ りゅうの すけ
伊藤 陽基、津田 隆之介
(敬称略)



問合せ先 スポーツセンター ☎(443)7077



ご存じですか。
エフエムななみ77.3MHz

パソコン、スマートフォンからも
聴くことができます。下の2次元
コードからアクセスしてください。



海部地域のコミュニティFM放送局「エフエムななみ」
が、ラジオを通じて、皆さんへ地域に密着した情報を
毎日お届けしています。

- 町からの行政情報
- 災害情報
- 暮らしに役立つお天気や
交通情報
- 地域密着情報

特に災害時には、有力な
情報収集手段となります。
・地域に特化した情報
・停電時にも使用可能
・持ち運びが容易

一家に1台、ラジオを非常持ち出し品として常備していただき、
地域密着型FM放送局「エフエムななみ 77.3MHz」を皆さんの
情報収集手段の一つとして、ぜひご活用ください。

問合せ先 役場 企画政策課 内線163

子育て応援!!

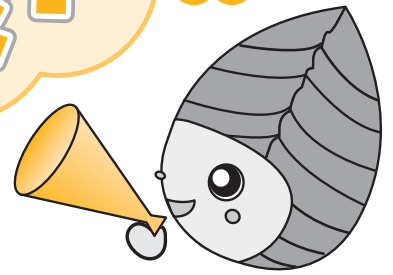

児童手当の支払日

2月定期支払い分(12〜1月分)を2月10日(火)に、指定された金融機関口座へ振り込みます。個別の支払通知はありませんので、通帳記帳等によりご確認ください。

問合せ先 役場 子育て支援課

内線166

子育て支援事業 子育てほっとサロン

とき 2月18日(水)午前10時〜正午
ところ 公民館2階和室

対象 就園前の子どもと保護者

内容 おひなさま作り

※申し込み不要・時間内出入り自由
※子育てほっとサロンは、子育て支援団体「エンジェルハウス」がボランティアで企画・運営し、民生委員・児童委員もお手伝いしています。

問合せ先 役場 子育て支援課

内線141



「物価高対応子育て応援手当」の支給について

物価高が長期化しその影響を強く受けている子育て世帯を支援するため、「物価高対応子育て応援手当」を支給します。

対象

① 1月発送済みの「政府の物価高対応子育て応援手当のご案内」が届いた児童手当の受給者(申請不要)※令和7年9月分の児童手当を支給した市町村から支給されます。

② 児童手当を職場で受給している町内在住の公務員の方(要申請)

③ 3月31日までに生まれる新生児(要申請)

支給日 ① 2月6日(金) ② ③ 申請後順次支給

支給金額 児童1人あたり一律2万円

※児童手当振込用に指定された金融機関口座へ振り込みます。個別の支払通知はありませんので、通帳記帳等によりご確認ください。

申請・問合せ先

役場 子育て支援課

内線166



▲詳細は町HP

子育て家庭を応援するお店 はぐみん協賛店舗募集

町では、地域社会全体で子育てを応援するため、県と協働して「子育て家庭優待事業」を実施しています。

この事業は、18歳未満のお子さんおよびその保護者や妊婦を対象に「はぐみんカード」を配布し、これらの方が協賛店舗等でカードを提示すると、各店舗等が独自に設定したさまざまな特典を受けられるものです。

この事業に協賛し、子育て家庭を応援していただける店舗のご応募をお待ちしています。

申込方法 町ホームページから申込書をダウンロードし、必要事項を記入の上、子育て支援課へご提出ください。郵送、ファクスまたはメールでもお申し込みできます。

問合せ先 役場

子育て支援課

内線141



▲詳細は町HP

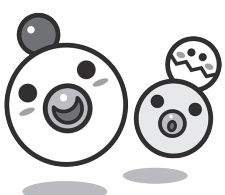

乳児等通園支援事業(こども
誰でも通園制度)受付開始

2月1日から乳児等通園支援
事業の利用受付を開始します。

事業開始時期 4月1日

対象 利用日時時点で次の全ての
項目に該当する児童

① 本町に住民票があること

② 0歳6カ月～満3歳未満であ
ること(利用日時時点で3歳の誕
生日の前々日まで)

③ 保育所・認定こども園・小規
模保育事業所・企業主導型保
育施設に在籍していないこと

利用可能時間 児童1人につき
月10時間まで(複数の施設を利
用する場合でも合わせて月10時
間まで)

問合せ先 役場

子育て支援課

内線166



▲詳細は町HP

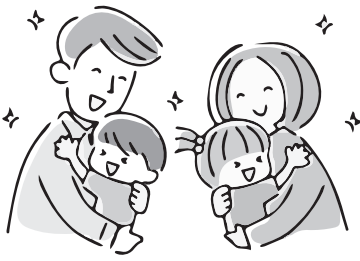

ファミリー・サポート・
センター依頼会員募集

子どもの送迎・預かりをお願い
してみませんか。

対象 生後4カ月から小学6年生
までの子どもがいる町内、あまし
内在住・在勤の方

※登録説明会に参加が必要

登録説明会

とき 2月18日(水)午前10時～
11時30分

ところ あまし七宝公民館

定員 15名

※無料託児あり 要予約

● 生後4カ月から未就学児まで

● 説明会の8日前に締め切り

申込方法 説明会の3日前まで
に電話か※LINEで申し込み

※左記2次元コードからLINE

をお友達登録し、トークで「2
月18日説明会申込み、氏名、電
話番号、託児の有無(有の場合
は名前、よみがな、生年月日)」
を送信してください。

問合せ先 あまっ子はるっ子
ふあみさぽセンター事務局

☎(462)0150



[(ID)@706cvhfc]

子育て支援センター・児童センターだより

☆…子育て支援センター「はるっこ事業」 ☆…児童センター小学生対象事業 **休館日** 日曜・祝日、年末年始

	とき	対象	予約	その他
☆はるっこルーム	月～金曜 10:00～15:00	就学前の子どもと 保護者	予約不要	親子連れ優先スペース
☆なかよし広場 (たんぽぽさんのお話 会を楽しもう)	2/12(木) 11:15～	就園前の子どもと 保護者	2/2(月) 10:00～	
☆絵本のよみきかせ	2/19(木) ①10:30～11:00 ②11:00～11:30	①1歳以上の子ども ②0歳の子ども	2/9(月) 10:00～	定員 各回8組
☆こどもの育ち 何でも相談	2/20(金) 10:00～11:30	就学前の子どもと 保護者	予約不要	相談員 臨床心理士 松本 敬子 氏 まつもと けいこ
☆バレンタインギフト BOXを作ろう	2/14(土) 14:00～14:40	小学生	2/9(月) 16:00～	定員 8名

※小学生未満のお子さんは保護者の方が必ず付き添ってください。

※予約が必要なイベントは、センターに直接または電話でお申し込みください。



申込・問合せ先 児童センター(総合福祉センター3階) ☎(441) 1781

▲子育て支援センター ▲児童センター

シニア向け情報



Happy茶ロ(筋肉づくり)

とき 2月18日(水)午後2時～3時
ところ 多世代交流センター1階
多目的室

対象 65歳以上の方

内容 日常生活の中で「楽しく」できる運動を行います。

講師 柔道整復師

参加費 無料(予約不要)

持ち物 タオル・飲み物・運動ができる服装

問合せ先 役場 長寿支援課

内線115



認知症と診断された本人 交流会&介護家族交流会

認知症本人の方の集いの場や、介護をしている家族の方に向けた悩み相談、情報交換ができる交流会を行います。

診断を受けて不安な方、これからのことが心配な方、もの忘れが多く気になる方、一緒に話をしてみませんか。

とき 2月12日(木)午後1時30分～3時30分

ところ 総合福祉センター希望の家

1階 会議室・研修室

対象 軽度認知障害(MCI)や認知症と診断された方とその家族

参加費 無料

申込期限 2月9日(月)

申込方法 窓口または町ホームページ内予約フォームから申し込みできます。

申込・問合せ先 役場
長寿支援課

内線146



▲町 HP

介護保険費用のお知らせ 「介護給付費通知書」送付廃止

介護サービスを利用した方に、介護サービスの種類や利用者負担額などをお知らせする「介護保険費用のお知らせ(介護給付費通知書)」を年2回(8月と2月)発送していましたが、国による事業の見直しがあったため、令和8年2月から送付を廃止します。

利用した介護サービスの内容は、各サービス事業所で発行する請求書などで確認してください。

注意事項

介護給付費通知書は確定申告等の医療費控除証明書として使用することはできません。各サービス事業所で発行する領収書を使用してください。

問合せ先 役場 長寿支援課

内線158・187



「高齢者見守りラベル・シール 交付事業」について

町では認知症またはその疑いがあり徘徊の恐れのある高齢者などを早期に見守り・保護することを目的とした「高齢者見守りラベル・シール交付事業」を実施しています。

行方不明になった際、衣類や持ち物に貼られたラベル・シールの2次元コードが読み取られると、あらかじめ登録した家族等へ瞬時にメールが送信されます。そのメールから発着者とインターネット上の伝言板を通して情報交換することができ、引き渡しまでを迅速に行うことができます。

申込・問合せ先 役場
長寿支援課

内線115



▲詳細はこちら



シルバー人材センター
からのお知らせ

● カート整理等作業会員募集

スーパーのカート整理等の作業ができる60歳以上の方を募集しています。

● 剪定作業会員、除草・草刈作業会員募集

庭木の剪定作業、除草・草刈作業ができる60歳以上の方を募集しています。

● お仕事説明会

とき 2月25日(水)午前10時から1時間程度

● ところ 総合福祉センター内

高齢者生きがい活動センター2階会議室

対象 健康で働く意欲のある60歳以上で町内にお住まいの方

● スマホ講習会開催について

とき 2月5日(木)午後1時30分～3時30分

● ところ 総合福祉センター内

高齢者生きがい活動センター2階会議室

対象 スマホ操作に興味のある方

内容 LINEマスター編

定員 各回15名

参加費 無料(貸出用スマホあり)

申込・問合せ先 シルバー人材

センター ☎(443)1680

2月の「通いの場」ご案内

参加費無料・予約不要

※活動内容によって材料等の実費をお願いする場合があります

地域の皆さんが気軽に集える「通いの場」の充実に努めています。
町内在住の方ならだれでも参加可能です。ぜひご参加ください。

名称	とき	ところ	内容
① アクティブ GENKI隊 (※)	希望の ビューティーブギ♡	3日(火)	総合福祉センター 3階 多目的ホール
	なこに 七五二	5日(木)	スポーツセンター 2階 会議室
	Be Happy まつば	12日(木)	多世代交流センター 1階 多目的室
	ハツ屋にGO!	26日(木)	ハツ屋防災 コミュニティセンター 1階 多目的ホール
② にこにこDAY		14日(土)	10:00 ～11:00
		愛の家グループホーム 大治北間島	頭と身体の体操

※アクティブGENKI隊とは、アクティブ音楽回想法を用いたリーダー育成講座の修了生が立ち上げたグループです。

問合せ先 ①役場 長寿支援課 内線146

②愛の家グループホーム大治北間島 ☎(526)3620

年間予定等はこちら▶



公共施設予約システムをご利用ください

お手持ちのパソコンやスマートフォンなどから、簡単に町内の公共施設の空き状況確認や予約申込ができます。ぜひご利用ください。

なお、予約申込には事前に窓口での利用者登録が必要です。詳細は、お問合せください。

問合せ先

防災コミュニティ(ふれあい)センターについて
公民館について
スポーツセンターについて
多世代交流センターについて

役場 企画政策課 内線126
公民館内 社会教育課 ☎(443)2671
スポーツセンター ☎(443)7077
多世代交流センター ☎(443)0553



愛知の郷土菓子 おしもん(おこしもん)を作ってみよう!

材料は米粉だけで簡単に作ることができます。ぜひ親子で楽しみましょう!

- と き** 2月28日(土)午前10時～11時30分
と ころ ハツ屋防災コミュニティセンター 料理実習室
対 象 小学生および就学前の子どもとその保護者
 ※原則町内在住の方が対象
定 員 16名(子どもの人数のみ)
 ※定員になり次第締め切り
参加費 無料
持ち物 エプロン、マスク、三角巾
申込方法 2月20日(金)までに
 町ホームページから応募してください。
問合せ先 役場 企画政策課 内線114



▲申込はこちら

あいち海部農協
より
米粉をご提供いただき
ました。



おしもん(おこしもん)とは?

「おしもん(おこしもん)」は桃の節句にお雛様に供えられる郷土菓子です。

作り方は、米粉を熱湯で練り、梅や鯛、扇などの木型に押し成型し、食紅で色を付け蒸します。桃の節句の時期になるとスーパーマーケットでも見ることができます。

お雛様にお供えが終わったら軽く焼いて砂糖醤油などを付けて食べます。

SUSTAINABLE DEVELOPMENT GOALS

スマホ講座を開催します

初心者でも安心してスマホの活用方法を学べる講習会です。実際に体験しながら一緒に学びませんか? Android端末を貸し出しますので、スマホがなくてもOKです!お気軽にご応募ください!



**参加費
無料**

.....開催スケジュール.....

日程	時間	場所	講座内容
2月18日(水)	①午前10時～正午	公民館 2階 視聴覚室	★スマホ決済編 ●スマホ決済とは? 良いところは? ●「Pay Pay」を使ってみよう! 支払い方法・入金方法 など
	②午後2時～4時		

**申込み
方法**

役場総務課へ電話で申し込みください。
 申し込み時に希望の時間(①または②)、氏名、電話番号をお伝えください。
定 員 20名程度
申込期限 2月12日(木)
問合せ先 役場 総務課 内線153

////// ストップ・ザ 交通事故 ～令和7年度 交通安全標語入賞作品～ ////
 ちょっと待て スマホ 脇見 事故のもと!

民生委員・児童委員 ～地域の身近な相談相手、見守り役～

昨年12月1日に「民生委員・児童委員」の一斉改選が行われました。

本町では、34名の方が選任され、厚生労働大臣から委嘱を受けて3年間、地域福祉の向上のためにご尽力いただけることとなりました。

民生委員・児童委員は、地域住民の立場に立って身近な相談相手として、子育てや介護の悩みを抱える方、高齢者など必要な支援を受けられない方と、行政や専門機関をつなぐパイプ役を務めます。家族関係や生活等の心配ごとがありましたら、ひとりで抱えずに、担当地区の民生委員・児童委員にご相談ください。

また、民生委員・児童委員として長きにわたり地域福祉の充実強化に努めてこられました次の方々は、令和7年11月30日をもって退任されました。その功績に対し、敬意と感謝を申し上げます。

(担 福島) いなば ふみこ 稲葉 富美子

(担 明治町北) さくらい としこ 櫻井 稔子

(担 花常北Ⅱ 福勢) まえだ ちづる 前田 千鶴

問合せ先 役場 民生課 内線165

▲全地区の名簿はこちらから



町公式LINEおすすめ情報

道路などの不具合をスマホでいつでも報告できます

道路等の不具合(道路の陥没、街路灯の不点灯など)を発見した際、お手持ちのスマートフォンからLINEを通じて、写真や位置情報を町に報告できます。

通報・情報提供できる内容 道路、河川・水路、不法投棄、下水道、災害情報に関すること

質問に沿って

回答してください

報告が完了すると

町から通知が届きます



「暮らし」をタップ



「通報・情報提供」をタップ

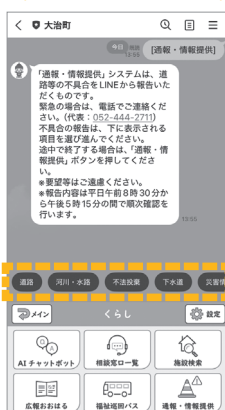

通報内容を選択



位置情報・写真を送信



報告ボタンで完了!

友だち登録はこちらから

「@oharu_town」でID検索または、右記2次元コードを読み取って登録してください。



「通報・情報提供」の詳細は、町ホームページをご確認ください。



問合せ先 役場 企画政策課 内線163・128

木

不燃ごみ・資源
【下記のとおり】

5 10:00～12:00
ス 七五二 P9
13:30～15:30
総 シルバー人材センター
スマホ講習会 P9

不燃ごみ 西條
資源 ※城前田地区除く

12 10:00～12:00
多 Be Happy まつば P9
11:15～
総 なかよし広場 P7
13:30～15:30
総 認知症と診断された
本人交流会&介護家族交流会 P8
不燃ごみ 花常、馬島、堀之内、
資源 中島、城前田地区
休館: 公 ス

19 10:30～11:00、11:00～11:30
総 絵本のよみきかせ P7
不燃ごみ 三本木・砂子
資源

26 10:00～12:00
ハ ハツ屋にGO! P9
14:00～15:00
健 歯とお口の健康教室 P20
不燃ごみ ハツ屋、長牧、東條、
資源 北間島、鎌須賀

金

可燃ごみ
【町内全域】

6 10:00～10:50、11:00～11:50
総 児童相談 1月 P7
11:00 防災行政無線などによる
情報伝達訓練 P14

13

20 10:00～11:30
総 こどもの育ち何でも相談 P7
18:00 ス 町営野球場抽選日

27

土

ごみ収集休み

7 13:00～15:00
公 音楽芸能一日合同発表会
1月 P17
休館: 役 健

14 10:00～11:00 にこにこDAY
(愛の家グループホーム大治北間島)
P9
13:30～15:00
ス 海部歴史研究会講演会 P3
14:00～14:40
総 バレンタインギフトBOXを作る P7
14:00～15:30
総 認知症サポーター養成講座 P17
休日 9:00～17:00
資源収集日 役場前資源回収拠点
休館: 役 健

21

28 10:00～11:30
ハ SDGsワークショップ P10
休日 9:00～17:00
資源収集日 役場前資源回収拠点
休館: 役 健

● ごみ収集

粗大ごみ(有料: 1品500円)

- ・回収日は不燃ごみ・資源と同じです。
- ・回収日の1週間前までに産業環境課窓口へ申し込みしてください。

プラスチックごみ・不燃ごみ
資源置き場での回収です。

ごみ袋は必ず収集日の朝、
決められた場所に出してください。



● 電話番号

番号をお確かめの上、おかけください。

各施設

- 役 役場
☎ 052(444)2711
- 公 公民館
☎ 052(443)2671
- 健 健康館すこやかおおはる
☎ 052(444)2714
- 総 総合福祉センター希望の家
☎ 052(442)0990
- 多 多世代交流センター
☎ 052(443)0553
- ス スポーツセンター
☎ 052(443)7077
- ハ ハツ屋防災コミュニティセンター
☎ 052(432)5001
- 砂 砂子東部防災ふれあいセンター
問合せはハツ屋コミセン
- 西コ 西條防災コミュニティセンター
問合せは役場企画政策課

学 校

- 中 大治中学校
☎ 052(444)2026
- 小 大治小学校
☎ 052(444)2044
- 南小 大治南小学校
☎ 052(442)2004
- 西小 大治西小学校
☎ 052(441)6601

内科・小児科平日夜間・休日診療・歯科休日診療

海部地区急病診療所
津島市莪原町字郷西37
☎ 0567(25)5210
HP <http://amaq.sakura.ne.jp/>
※お問合せの上、受診してください。

●海部東部消防署
☎ (442)0119
●救急医療情報センター
☎ (263)1133
HP <http://www.qq.pref.aichi.jp/>

カレンダーの見方

行事名後の□内の数字は今月号の該当ページ、月は前月以前の広報の掲載号を表します。
・例1: P1 は今月号1ページ
・例2: 1月P1 は1月号1ページ

毎月第1水曜は「エコモビの日」 ○クルマと電車、バス、自転車、徒歩などをかしこく使い分けましょう。

【有料広告】

大治中学校
大治小学校
大治西小学校
大治南小学校



指定用品取扱店

衣料百貨 学生衣料
やすひ
TEL <052> 444-2182
海部郡大治町堀之内郷中320/1
営業時間AM9時～PM7時00分
(土曜・日曜はPM6時30分まで)
大治小学校を東へ100m 角にP有り
定休日 4日・13日・14日・23日・24日
臨時休業させていただく場合がございます。
中学校で必要な衣料は全部揃います。



認知症・介護のこと、お気軽にご相談ください

いつでもご入居いただけます



愛の家
グループホーム

おおはる
大治北間島

北間島字宮西28番地
TEL:052-449-6013
北間島字屋敷119番地
TEL:052-526-3620

※ご相談いただくタイミングによっては満室の場合もございます。あらかじめご了承ください。

運営: メディカル・ケア・サービス東海株式会社

日

ごみ収集休み

月

可燃ごみ
【バス路線北側】

火

可燃ごみ
【バス路線南側】

水

プラスチックごみ
【町内全域】

1

しらはま整形外科皮膚科
外科 クリニック (津島市)
☎0567(32)3001

休館: 役 健 総

2

町県民税納期限 4期
国民健康保険税納期限 7期
介護保険料納期限 7期
後期高齢者医療保険料納期限 7期
保育所運営費保護者負担金納期限 1月分

休館: 公 多

3

10:00~12:00
総 希望のビューティーブギ♡
P9

休館: 八 砂 西コ

4

エコモビの日

休館: ス

8

はせ川外科
外科 (津島市)
☎0567(24)3370

休館: 役 健 総

9

休館: 公 多

10

13:00~15:00
役 人権・行政相談

休館: 八 砂 西コ

11

いくた整形外科
外科 (愛西市)
☎0567(25)9911

建国記念の日

プラスチック
ごみ 町内全域 (特別実施)

休館: 役 健 総 多 ス

15

鈴木整形外科
外科 (愛西市)
☎0567(28)88389:00~12:00
役 マイナンバーカード休日申請・
交付窓口 P14

休館: 役 健 総

16

19:00
ス 学校体育施設抽選日

休館: 公 多

17

14:00~16:00
総 無料法律相談 1月 P17

休館: 八 砂 西コ

18

10:00~12:00, 14:00~16:00
公 スマホ講座 P10
10:00~12:00
公 子育てほっとサロン P6
14:00~15:00
多 Happy茶ロン筋肉づくり
P8

休館: ス

22

リハビリ整形外科385
外科 クリニック (愛西市)
☎0567(69)8150

休館: 役 健 総

23

浅井外科クリニック
外科 (あま市)
☎(441)8002

天皇誕生日

可燃ごみ バス路線北側(特別実施)

休館: 役 公 健 総 多

24

休館: 公 ス 八 砂 西コ

25

10:00~11:00
総 シルバー人材センター
お仕事説明会 P9

休館: ス

1

あま中川整形外科
外科・手のクリニック(あま市)
☎(526)7757

休館: 役 健 総

2

固定資産税納期限 4期
国民健康保険税納期限 8期
介護保険料納期限 8期
後期高齢者医療保険料納期限 8期
保育所運営費保護者負担金納期限 2月分

休館: 公 多

3

休館: 八 砂 西コ

4

休館: ス

(外科) 休日診療の診療時間 ○日曜・祝日 午前9時~正午、午後1時~5時

※専門外の患者さんは、お断りする場合があります。※休日診療は変更することがありますので、消防署または救急医療情報センターへお問合せの上お出掛けください。

暮らしの中のお困りごと、まるごと解決!

- ・修理、営繕工事・ハウスメンテナンス
- ・地震対策(家具固定、ガラスフィルムなど)
- ・雨樋修理・塗装工事・防犯対策

お問い合わせは 0120-92-5439



Gen ライフサポート ゲン

大治町三本木村部94-2

Instagram

サイクルショップ
リキチ通学自転車・シティ車・スポーツ車・電動 自転車全般販売
パンク修理 / 整備 / 安全点検☎(052)449-2209 大治中学校西 600m
大治町花常西江端 13営業時間 平日 11:00 ~ 20:00 土日祝 11:00 ~ 19:00
毎週水曜日・第1・3火曜日定休

毎日の生活のためになる情報を
たくさんお届けします!

Information

インフォメーション

お知らせ



防災行政無線などによる 情報伝達訓練

地震・津波や武力攻撃などの発生時に備えた情報伝達訓練を行います。

この訓練は、全国瞬時警報システム（Ｊアラート※）を用いて全国で行われます。

訓練実施日 2月6日（金）午前11時ごろ（予備日2月20日（金）（中止する場合は町メールサービスでお知らせします。）

訓練内容

● 防災行政無線および戸別受信機からの放送

● 町メールサービスによる配信

● 役場庁舎の館内放送

※Ｊアラートとは、地震・津波や武力攻撃などの緊急情報を、国から人工衛星などを通じて瞬時にお伝えするシステムです。

問合せ先 役場 防災危機管理課
内線252

マイナンバーカードについて

マイナンバーカードの申請および受け取りの方法は、町ホームページやマイナンバー総合サイトでご確認ください。なお、申請は役場住民課でも受け付けています。



▲町HP
（マイナンバー）



▲マイナンバー
総合サイト

また、平日に都合が悪い方向けて休日窓口も開設しています。

とき 2月15日（日）午前9時～正午

ところ 役場 住民課

※休日窓口は混雑状況により待ち時間が生じることがありますので、時間に余裕をもってお越しください。

※マイナンバーカードの申請および受け取り以外の住民課窓口業務は行いません。

問合せ先 役場 住民課

内線121・174



医療費通知を活用した 医療費控除の申告について

国民健康保険および後期高齢者医療保険の医療費通知は、医療費控除の申告手続で医療費の明細書として使用することができます。

なお、医療費控除の対象となる支出で、2月に送付予定の医療費のお知らせに記載されていない医療費分および柔道整復は、別途領収書に基づいて「医療費控除の明細書」を作成し、その明細書を申告書に添付していただく必要があります。この場合、医療費領収書は確定申告期限から5年間保存する必要があります。

問合せ先 役場 保険医療課

内線144

年金生活者支援給付金制度 のご案内

年金生活者支援給付金は、公的年金等の収入金額やその他の所得が一定基準額以下の方に、生活の支援を図ることを目的として、年金に上乗せして支給するものです。受け取りには、請求書の提出が必要で

対象となる方

● 老齢基礎年金を受給している方で、65歳以上であり、世帯全員の

お知らせ

募集

お願い

相談

催し

講座・教室

市町村民税が非課税で、年金収入額とその他の所得額の合計が**90万9000円**以下である方

●障害基礎年金もしくは遺族基礎年金を受給している方で、前年の所得額が**479万4000円**以下である方

請求手続き

●年金の請求手続きと併せて年金事務所または役場で手続きしてください。

給付金専用ダイヤル

☎0570(05)4092

問合せ先 中村年金事務所

☎(453)7200

役場 保険医療課 内線144

自分の健康は自分で守る
さあ、あなたも
セルフメディケーション

セルフメディケーションとは

自分自身の健康に責任を持ち、軽度な身体の不調は自分で手当てすること(WHO定義)

セルフメディケーションのメリット

●自分の体を大切にするようになり、健やかな毎を送ることができる。

●病気の発症や重症化の予防に役立ち、医療機関で診てもらった時間や手間を減らすことができる。

●結果として、医療費の増加を防

ぐことにつながる。

セルフメディケーション税制の活用について

従来の医療費控除制度の特例として、特定成分を含むOTC医薬品を一定金額以上購入した場合に、所得控除が受けられます。

問合せ先 役場

保険医療課 内線144



▲詳細は町HP

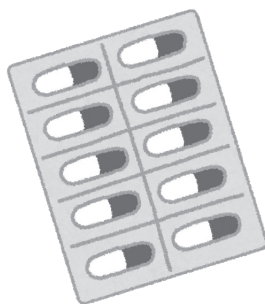

「年輪のつどい」開催中止のお知らせ

今年度65歳の方を対象に開催する予定でしたが、都合により、中止することになりました。

対象者の皆さんには、何卒、ご理解いただきますようお願いいたします。

問合せ先 公民館内社会教育課

☎(443)2671

特定最低賃金の改定

特定最低賃金は、都道府県ごとに特定の産業について設定されています。

県では、令和7年12月16日から2業種の特定最低賃金が改定されました。

特定最低賃金名	最低賃金額 (1時間)
鉄鋼業	1,175円
輸送用機械器具 製造業	1,146円

問合せ先 津島労働基準監督署

☎0567(26)4155

愛知労働局労働基準部賃金課

☎(972)0257

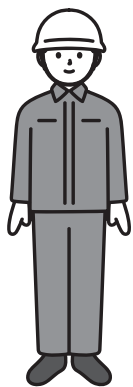

募集



ホームページバナー広告

町では、ホームページバナー広告を募集しています。ぜひご利用ください。

規格 縦60ピクセル×横120ピクセル、GIF(アニメーション不可)またはJPEG、5KB以内

掲載場所 町ホームページのトップページ

掲載期間 1カ月単位

※連続掲載できる期間は同一年度で12カ月まで

掲載料(月額・税込み)

1枠 5000円

※12カ月連続の場合は5万円

申込期間 掲載開始希望日の6カ月前から前月の初日

申込方法 町ホームページからダウンロードした申込書に記入の上、原稿案(デジタルデータ)・業務内容の分かる書類・納税証明書(町外の方のみ)とともに提出してください。

申込・問合せ先 役場

企画政策課

内線163

▲町HP



▲町HP

お知らせ

募集

お願い

相談

催し

講座・教室

消費生活モニターの募集

県では、消費者を取り巻くさまざまな問題に対応するため、消費生活モニターとして消費者行政の推進にご協力いただける方を募集します。

モニターの主な活動

- ① 日常生活の中で危険と思われる商品・不当な表示、悪質商法などの観察・県への情報提供(年2回程度)
 - ② 地域・周囲など身近な方への消費生活に関する情報の提供
 - ③ 消費生活に関するアンケートへの回答(年1回)
 - ④ 研修会(年1回の予定)への出席など※交通費は自己負担
- 応募条件** 県内在住の満18歳以上の方(公務員、公職選挙法による公職者は除く)
- 任期** 県が依頼した日から令和9年3月31日まで
- 謝礼** 年額 1500円以内(予定)
- 募集期限** 2月24日(火)(消印有効)
- 応募方法** 役場産業環境課、他市町村の役所、各県民事務所にて配布する応募用紙に必要事項をご記入の上、お申し込みください。
- 県ホームページからも受け付けます。

申込・問合せ先 県民文化局県民生活部県民生活課

☎(954)6163
FAX(972)6001



▲県HP

相談



司法書士による相続登記・成年後見等相談

司法書士による相続登記・成年後見等相談を行います。相談は事前に予約が必要です。相談時間は1組25分程度で、受付順とします。プライバシーは厳守しますの、お気軽にお申し込みください。

とき 3月10日(火)午後2時～4時

ところ 総合福祉センター 1階相談室

内容 相続登記・多重債務・民事一般・成年後見・家事事件など

定員 4組(要予約)

相談料 無料

申込期間 2月2日(月)～3月5日(木)午前8時30分～午後5時15分

※土日・祝日を除く

申込・問合せ先 社会福祉協議会

☎(441)1820

弁護士による無料法律相談

弁護士による無料法律相談を行います。相談は事前に予約が必要です。相談時間は1組25分程度で、受付順とします。

プライバシーは厳守しますの、お気軽にお申し込みください。

とき 3月17日(火)午後2時～4時

ところ 総合福祉センター 1階相談室

定員 4組(要予約)

申込期間 2月2日(月)から受け付け開始

午前8時30分～午後5時15分

※土日・祝日を除く

利用回数 多くの方に利用していただくために、年度内において、相談は1人につき1回です。

申込・問合せ先 社会福祉協議会

☎(441)1820

※心配ごと相談も、社会福祉協議会窓口で常時相談を受け付けています。日常のささいな悩みなどどんなことでも構いません。併せてご利用ください。

専用ダイヤル

☎(442)7793

相続相談会・市民公開講座開催

県司法書士会では、「司法書士による相続相談会・市民公開講座」を開催します。

相談は、無料ですので、お気軽にご相談ください。

内容

- ① 相続・遺言に関する面接相談会
- ② 市民公開講座

とき・ところ

- ① 2月15日(日)津島市文化会館
午前10時～午後3時
(1階 研修室)
- ② 午後2時～3時30分(2階 視聴覚室)

予約期限

2月13日(金)

※受付時間 平日 午前10時～午後4時

※相続相談会・市民公開講座とも予約優先

主催 県司法書士会熱田・海部支部

問合せ先 県司法書士会

☎(683)6686

お知らせ

募集

お願い

相談

催し

講座・教室



個人事業者の方の所得税・消費税確定申告のご相談は、商工会へ

商工会では、個人事業主の方を対象に、所得税・消費税確定申告の個別指導相談会を開催します。申告期限間近になると大変込み合いますので、お早目にお出掛けください。

また、記帳でお悩みの方、新しく記帳を始める方、記帳について相談したい方、白色申告の方、アパートや駐車場などの不動産貸付を営み記帳でお悩みの方もこの機会にご相談ください。

とき 2月19日(木)・24日(火)・3月2日(月)・6日(金)・11日(水)
午前10時～午後3時

ところ 商工会館 2階講習会等研修室

問合せ先 商工会
☎(442)4511

講座・教室



認知症サポーター養成講座

認知症について勉強し、誰もが暮らしやすいまちを一緒に作りませんか。まずは、認知症を知ることから始めましょう。

とき 2月14日(土)午後2時～3時30分

ところ 総合福祉センター 1階会議室

内容

- 認知症の症状
 - 認知症の診断・治療、予防
 - 接するときの心構え
 - 家族の気持ちの理解
 - サポーターとは
 - 劇団による寸劇など
- 参加費** 無料(予約不要)
- 問合せ先** 地域包括支援センター
☎(442)0857

介護予防・生活支援員養成研修

高齢者の自宅に訪問し、生活支援サービス(掃除、洗濯、衣類の整理など)を行う人材を養成するために研修を開催します。研修終了後は訪問介護事業所等の介護職員として従事していただくことや、NPOの助け合い活動、ボランティア活動等を担うことが想定されます。興味のある方はぜひご参加ください。

とき 3月6日(金)・11日(水)午前10時～午後4時

※両日とも受講した方に修了証をお渡しします。

ところ 総合福祉センター 1階会議室

定員 10名

受講料 無料

申込期間 2月2日(月)～27日(金)午前8時30分～午後5時

※土日・祝日を除く

申込・問合せ先 地域包括支援センター
☎(442)0857

町税はスマートフォン決済で!

町税(町県民税(普通徴収)・固定資産税・軽自動車税(種別割)・国民健康保険税)は、スマートフォン決済でも納付ができます。

●利用できるスマートフォン決済アプリ

PayPay・PayB・auPAY・FamiPay・d払い

問合せ先 役場 収納課 内線120



▲詳細は町HP

防災行政無線 電話応答ダイヤル

☎(444)2121

町が防災行政無線で直近に放送した内容を専用ダイヤルで聴くことができます。ぜひご活用ください。

問合せ先 役場 防災危機管理課 内線 252

令和7年分確定申告のお知らせ

スマホとマイナンバーカードを利用してご自宅から申告できるe-Taxをご利用ください。

確定申告の相談は、チャットボットをご利用ください。

※チャットボットは質問を入力すると、AIを活用した「税務職員ふたば」がお答えします。



◆確定申告会場(津島市文化会館)

開設期間 2月16日(月)～3月16日(月)

※土日・祝日は開催していませんが、3月1日(日)に限り開設します。

開設時間 午前9時～午後5時

(入場には「入場整理券」が必要です。)

※入場整理券の配付状況に応じて、後日の来場をお願いすることもあります。



◆確定申告会場にお越しになる方へ

確定申告会場では、基本的にマイナンバーカードを利用したスマホ申告をしていただきますので、マイナンバーカードをお持ちの方は持参してください。

来場の際には、事前にマイナポータルアプリをインストールするほか、下記のものが必要になりますので、ご準備をお願いします。

①源泉徴収票などの申告書作成に必要な書類

②スマホおよびマイナンバーカード(※)

(※)マイナンバーカードの発行時に設定した次のパスワードも必要です。

●署名用電子証明書(英数字6桁～16桁)および利用者証明用電子証明書(数字4桁)

◆確定申告会場への入場には「入場整理券」が必要です！

「入場整理券」は、会場での当日配付、もしくはLINEアプリを使ったオンラインでの事前発行の2つの方法で配付します。入場整理券の配付状況に応じて、後日の来場をお願いすることもありますので、あらかじめご了承ください。

まずは、国税庁LINE公式アカウントと友だちになってください。



国税庁
LINE公式アカウント

【ご注意ください!】

- 入場時に、当日配付した「入場整理券」もしくはLINEアプリで事前発行した際に表示される「受付完了」画面を確認しますので、必ずお持ちください。
- 「入場整理券」には、会場へ入場できる時間帯が記載されていますので、指定された時間帯内に会場へお越しください。
- 指定された時間帯に遅れた場合は、入場できない場合があります。また、会場の混雑状況に応じ、指定された時間帯内であっても入場をお待ちいただく場合があります。

問合せ先 津島税務署 ☎0567(26)2161

※電話は自動音声により案内していますので、音声案内に従い「2」を選択してください。

申告書の作成・提出は
国税庁ホームページから



作成コーナー



役場での申告相談について

確定申告書は、原則として本人が作成し、所管の税務署へ提出することとなっていますが、自身での作成が困難な方向けに役場で臨時に申告相談会場を開設します。

と き 2月16日(月)～3月16日(月)※土日・祝日を除く
午前8時45分～午後4時30分(正午～午後1時を除く)
※役場の開庁時間(午前8時30分)から、役場3階大会議室前にて
入場整理票を配付します。

ところ 役場 3階 大会議室



申告相談の流れ

- ①午前8時30分から 役場3階 大会議室 申告会場前にて「入場整理票」を配付します。
- ②入場整理票に記載のある時間帯に申告会場へお越しください。
- ③入場整理票に記載のある番号順にお呼びします。
- ④お持ちいただいた必要書類の確認をして、申告相談を行います。

申告相談をするときのお願い

- 例年多くの方が来場されているため、申告会場内は大変混み合う可能性があります。入場整理票に記載された時間帯以外は、申告会場内でお待ちいただくことができない場合がありますので、ご了承ください。
- 必要書類がない場合や未作成の場合は、持参または完成してから申告相談を開始します。

<申告に必要なもの(主なもの)>※下記を参考に申告に必要な書類を必ずお持ちください。

収入関係	収入がわかる書類	源泉徴収票、白色収支内訳書(作成済のもの)、個人年金の支払証明書等
控除関係	医療費控除	医療費控除の明細書(作成済のもの)、医療保険者等が発行する医療費通知
	社会保険料控除	支払った金額が分かる書類 ※国民年金保険料は控除証明書が必要となります。
	生命保険料控除・地震保険料控除	控除証明書
	寄附金控除	寄附金の受領書等の寄附先と寄附金額を証明する書類 ※ふるさと納税について、ワンストップ特例を寄附した自治体へ申請された方でも必要となります。
	障害者控除	該当者の各種障害者手帳、障害者控除対象者認定証
その他	本人確認書類等	マイナンバーが分かるもの、通帳等口座が分かるもの、昨年の確定申告書(控)、利用者識別番号が分かる書類(税務署から送付される確定申告のお知らせ等)

下記の相談は役場では受付できません。税務署申告会場(津島市文化会館申告会場)へお出掛けください。

個人事業者などで青色申告の方、白色収支内訳書が未作成の方または作成の相談をする方
分離譲渡所得のある方 【例】土地、家屋、株等を売却した方、先物取引に係る収入のある方、退職所得のある方
令和7年1月1日から12月31日までに住宅を取得し、初めて住宅借入金等特別税額控除などの申告をする方
暗号資産(仮想通貨)に係る収入のある方
過年分、消費税、贈与税、相続税の申告をする方
国外扶養親族に係る扶養控除の申告をする方

なお、確定申告をする必要がない方で町県民税の申告をする方は、3月16日(月)までに町県民税の申告書を役場税務課へ提出してください。町県民税の申告相談についても、役場3階大会議室の申告会場で行います。

問合せ先 役場 税務課 内線175・176

すこやかガイド

歯とお口の健康教室「今日からできる!お口のセルフケア」

申込制

お口が健康だと、しっかりかんで、しっかり食べることができます。よくかむことで唾液がたくさん出て、食べ物の消化を助け、むし歯や歯周病も防いでくれます。毎日のケアを少しずつ見直していきましょう。

とき 2月26日(木) 午後2時～3時

ところ 保健センター健康館すこやかおおはる

対象 町内在住の方

内容 歯磨きの方法、お口の周りの体操等

講師 歯科衛生士

定員 10名 ※定員になり次第締め切り



家庭で続けられる簡単なストレッチ

申込制

～脂質異常症(高コレステロール血症) 予防を目指して～

脂質異常症とは血液中のコレステロールや中性脂肪などの脂質が多すぎる、または善玉コレステロールが少なすぎる状態のことです。脂質異常症は、動脈硬化の原因となり、重大な病気のリスクを高めます。元気で不自由のない日常生活を送るためには、脂質異常症予防が重要です。運動指導士の指導の下、適度な有酸素運動を体験し、脂質異常症予防のコツを学びませんか。

とき 3月6日(金) 午後2時～3時

ところ 保健センター健康館すこやかおおはる

対象 町内在住の方

内容 脂質異常症予防についての講話

講師 愛知県立大学 看護学部 健康運動指導士 み うら こうへい 三浦 康平 氏

定員 30名 ※定員になり次第締め切り

持ち物 筆記用具、飲み物、バスタオルまたはヨガマット
(実技で使用)、必要な方は室内履き

保健推進員主催「運動教室および町内ウォーキング」開催中止のお知らせ

保健推進員主催の運動教室および町内ウォーキングを下記日程で開催予定でしたが、都合により、中止します。

申込者の皆さんには、何卒、ご理解いただきますようお願いいたします。

- 2月3日(火) 運動教室(ボッチャ)
- 3月3日(火) 第8回町内ウォーキング
- 3月10日(火) 第9回町内ウォーキング

8020・9020表彰

昨年12月25日(木)に、80代、90代で20本以上の自分の歯を保たれている方が、海部歯科医師会 渡邊会長および鈴木町長より表彰されました。自分の歯で食べる楽しみを味わえるよう、若いうちから定期的に歯科受診をして、8020・9020を目指しましょう。

敬称略 五十音順

《9020》

うら た 浦田 マツミ	すず き 鈴木 千恵子
は せ がわ 長谷川 節子	ひら た 平田 徳子

《8020》

あ だ ち 安達 早苗	あ だ ち 安達 由子
う し だ 牛田 まもる	お く む ら 奥村 シズ子
か とう 加藤 まさかず	し み ず 志水 邦子
あ び だ 千田 朝子	は や し 林 のぶ子
ひ が し か わ 東川 たかし	ひ ら や ま 平山 かつくに
ふ く い 福井 とみこ	む ら な か 村中 きよ子
や ま ざ き 山崎 すがこ	よ し だ 吉田 さち子
よ し だ 吉田 よしのり	よ し の り 由典



ヒトパピローマウイルス感染症予防接種のお知らせ ～高校1年生、キャッチアップ接種の無料接種は3月末まで～

町では、子宮頸がんの発症の原因となるヒトパピローマウイルス (HPV) の感染を防ぐワクチンの接種を行っています。接種を希望する場合は、医療機関に予約し、接種してください。

対象者	接種期間
小学6年生～高校1年生相当の女子 【平成21年4月2日～平成26年4月1日生まれ】	小学6年生～ <u>高校1年生相当の3月31日まで</u>
定期接種の機会を逃した年代 (キャッチアップ接種) の女子 【平成9年4月2日～平成21年4月1日生まれで 令和4年4月1日～令和7年3月31日の間に1回もしくは 2回接種している方 (接種完了者は除く)】	<u>令和8年3月31日まで</u>

- 町内の医療機関には予診票が置いてあります。
【本年度に高校1年生、キャッチアップ接種対象の方】
- 基本3回の接種が必要となり、3月末までに受けた回数分は無料で接種できます。
接種間隔の規定により4月以降に接種をする場合は、自費となります。



▲厚生労働省HP



▲町HP

ここまでの申込・問合せ先 保健センター健康館すこやかおはる ☎ (444) 2714

母子保健事業

- 持ち物 母子健康手帳(必須) ●会場は保健センターです。
- 保健センターでの飲食はできません。あらかじめ済ませて来所してください。

予 予約制

事業名	対象	とき	受付時間
母子健康手帳の交付 予	妊娠した方	月～金曜(祝日除く)	午前9時～11時 午後1時30分～3時30分
【持ち物】①妊娠届出書 ②本人確認書類 ③マイナンバーの分かるもの ④通帳やキャッシュカード等妊婦本人の振込先が分かるもの			
妊婦・乳幼児相談 予	妊娠した方・乳幼児	毎週火曜	午前9時30分～11時
※身体計測のみ希望の方は予約不要			
母乳相談 予	妊娠・授乳している方	2月10・24日、 3月10・24日(火)	午前9時～11時
栄養相談 予	乳幼児とその家族	2月3日、3月3日(火)	午前9時～11時
ことばの相談 予	幼児	2月4・25日、 3月11・25日(水)	①午後1時30分～ ②午後2時30分～ ③午後3時30分～
発達相談 予	小学1年生までのお子さんと保護者	2月24日、3月24日(火)	①午前9時10分～ ②午前11時～
前期離乳食教室 予	4～6カ月頃の乳児とその家族	2月26日(木)	午前10時～10時10分
後期離乳食教室 予	8～11カ月頃の乳児とその家族	3月6日(金)	午前10時～10時10分
産後ケア事業 (短期入所型・居宅訪問型)	育児支援を必要とする母子	産後1年まで	お母さんの心身のケアや、授乳指導、育児相談等が受けられます。詳しくは、お問合せください。 【短期入所型】産科医療機関に宿泊 【居宅訪問型】居宅に助産師等が訪問

歯科保健事業

- 保 保健センターで実施(要事前予約)
- 医 医療機関で実施(要事前予約 指定歯科医療機関)

事業名	対象	とき
歯みがき相談 保	乳幼児および成人	2月10・24日、 3月10・24日(火)
【持ち物】使用中の歯ブラシ、母子健康手帳(乳幼児)		【受付時間】午前9時～11時
6歳臼歯 保護育成事業 医	満6歳から、小学3年生に該当する年度末まで ※町に住民登録のある方のみ	随時
【申込方法】保健センターへお申し込みください。(郵送可)		
妊産婦 歯科健康診査 医	妊娠中および産後1年未満の方 ※町に住民登録のある方のみ(歯科治療中の方を除く)	随時
歯周病健診 医	21・31・41・51・61・71歳の方(令和8年3月末時点) ※町に住民登録のある方のみ(歯科治療中の方を除く)	随時

成人保健事業

- 会場は保健センターです。

予 予約制

事業名	対象	とき	受付時間
成人健康相談 予	成人	毎週火曜	午前9時30分～11時
禁煙相談 予	たばこをやめたいと思っている方	毎週火曜	午前9時30分～11時
栄養相談 予	成人	2月3日、3月3日(火)	午前9時～11時
心の健康相談 予	心の悩みのある方やその家族等 ※医療機関に相談している方を除く	毎週火曜	午前9時30分～11時
がん検診・健康診査	「集団検診」 および 「個別検診」		 <p>◀ 詳細は町HP</p>

予防接種

- 接種時の持ち物 **子ども** 母子健康手帳・予診票・本人確認書類（マイナンバーカード等）
成人 予診票・本人確認書類（マイナンバーカード等）
- 接種回数、間隔等詳細は町ホームページをご確認ください。



▲町HP

- 予防接種の予診票が手元にない方は、保健センターへお越しください。お子さんの場合は、必ず母子健康手帳をお持ちください。（母子健康手帳または接種歴がわかるものをお持ちでない場合、予診票を交付することはできませんので、ご了承ください。）
- 海部地区（大治町・津島市・愛西市・弥富市・あま市・蟹江町・飛島村）指定医療機関で接種してください。
- 長期にわたり療養を必要とする疾病にかかった方等の定期接種の機会を確保する制度があります。詳細は保健センターへお問合せください。（ロタ、インフルエンザ、高齢者新型コロナウイルスは除く）

ワクチンの種類(定期・大人)	対象	接種期限等
高齢者肺炎球菌	接種日に満65歳の方	対象の方には65歳の誕生日を迎えた翌月に予診票を郵送しています。予診票を持参の上、海部地区の指定医療機関で接種してください。接種料金：2,000円（生活保護世帯は無料）
高齢者带状疱疹	今年度以下に以下の年齢に達する方 65歳、70歳、75歳、80歳、85歳、 90歳、95歳、100歳以上	接種期限：3月31日（火） 対象の方には令和7年4月初旬に接種券を郵送しています。接種券を持参の上、海部地区の指定医療機関で接種してください。接種料金：接種券をご確認ください。

- 接種日に満60歳以上65歳未満で、心臓、腎臓もしくは呼吸器の機能またはヒト免疫不全ウイルスによる免疫の機能障害を有する方は保健センターへお問合せください。
- 生活保護世帯の方は、接種前に申請が必要です。保健センターへお問合せください。

愛知県広域予防接種事業について

海部地区の指定医療機関以外の医療機関（愛知県内）で定期予防接種が受けられます。接種前に申請が必要になりますので、詳細については保健センターへお問合せください。広域予防接種連絡票の発行に2週間ほどかかります。



▲町HP

問合せ先 保健センター健康館すこやかおはる ☎(444)2714

歯と口の健康講座



海部歯科医師会

歯科と耳鼻科

食事をしていたら急に「キーン」と耳鳴りがしたり一時的に難聴になったりフラフラした経験はありませんか。歯の治療を多くしていたり奥歯がなかったりしていませんか。もしかしたらかみ合わせが原因かもしれません。例えば奥歯のかみ合わせがなかったり低すぎると顎がずれたりします。顎関節の後ろには耳の神経などがあるので影響を及ぼし、そのため神経を刺激して耳に症状が出ているのかもしれません。

また、顎の筋肉や神経への影響が耳鳴りを起こすことがあります。歯がなければかみ合わせを早期に回復することをお勧めします。

ほかにも歯科と耳鼻科に関連したケースでは「^{じょうがくどうえん}上顎洞炎」などがあります。上顎洞炎とは^{ちくのうしょう}蓄膿症とも呼ばれ、鼻の左右横にある骨（上顎骨）の中に空洞があり、その空洞内の粘膜が炎症を起こしている状態です。主な症状は鼻水、鼻づまり、眼の下の痛み、頭重感、顔面の痛みなどで、原因は風邪やアレルギー、または上顎の奥歯のむし歯や歯周病などが考えられます。

歯が原因となる場合は「^{しせい}歯性上顎洞炎」と呼ばれ、歯科治療と耳鼻咽喉科での治療を同時に行う必要があります。

予防法は日々の丁寧な歯磨きやフロスの使用、定期的な歯科検診を受けて歯周病などの早期発見と治療を行うことです。

少しでも気になる方は、早めにかかりつけ歯科医を受診しましょう。

こんにちは! 1歳になりました!

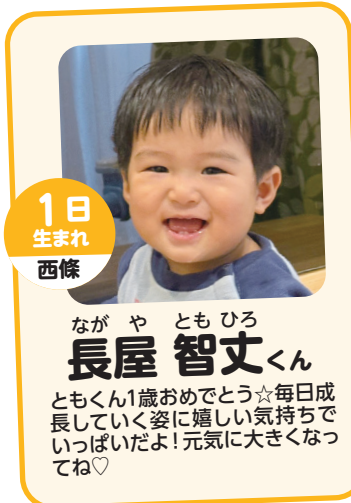

1日
生まれ
西條

なが や とも ひろ
長屋 智文くん

ともくん1歳おめでとう☆毎日成長していく姿に嬉しい気持ちでいっぱいだよ! 元気に大きくなっ
てね♡



2日
生まれ
東條

の だ
野田 つきちゃん

一歳のお誕生日おめでとう! いつも明るい笑顔で皆んなを癒してくれてありがとう♡つきちゃん大好きだよ!



12日
生まれ
北間島

やま だ あき ほ
山田 明歩ちゃん

お誕生日おめでとう! 毎日ニコニコ♡これからもたくさん笑って元気に育ってね♪

「こんにちは! 1歳になりました!」募集中!

対象 本町在住で、広報発行月に満1歳の誕生日を迎えるお子さん

例 2月生まれは2月号

締切 各生まれ月の2カ月前の10日

応募方法 ①応募用紙を提出(企画政策課窓口または保健センターの応募箱)
②応募フォームより申込

問合せ先 役場 企画政策課 内線163



▲詳細は
町HP

2月生まれの
みんな
おめでとう!



有料広告



◀すべてのコースで先着順となります。ご希望のコースがございましたらお早めにご予約ください。

1ヶ月 2月コース おためし教室

参加費 2,000 円(4回レッスン)



入会キャンペーン実施中

おためし教室受講後、当月内のご入会で…

入会金 5,500 円▶免除!

水着も帽子も▶プレゼント!

KL SPORTS おかげさまで5周年

あま大治 スイミングスクール

〒490-1144 大治町西條柳原 100 TEL052-444-9500
<https://amaoharu.kls.co.jp/>

2025.3.20 プール撮影会にて

財源確保のため有料広告を掲載しています。内容については直接広告主へお問合せください。

発行日●令和8年2月1日 発行●大治町 編集●企画政策課

〒490-1192 愛知県海部郡大治町大字馬島字大門西1番地の1 ☎052(444)2711

🌐<https://www.town.oharu.aichi.jp/>



見やすいユニバーサルデザイン
フォントを採用しています。