

# 子育て応援!!

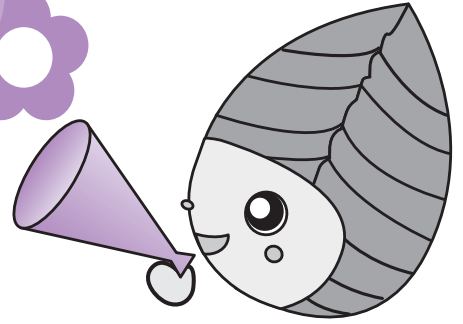

## 子育て支援事業 子育てほっとサロン

**とき** 6月10日(水)午前10時～正午  
**ところ** 公民館2階和室

**対象** 就園前の子どもと保護者

**内容** 歌って遊ぼう

※申し込み不要・時間内出入り自由  
※子育てほっとサロンは、子育て支援団体「エンジェルハウス」がボランティアで企画・運営し、民生委員・児童委員もお手伝いしています。

**問合せ先** 役場子育て支援課

内線141



## 早期教育相談

県教育委員会では、お子さんに障害があると思われる方、お子さんの就学や、子育てについて相談したい方などに早期教育相談を実施します。相談は予約制で無料です。

**とき** 7月24日(金)午前10時～午後4時

**ところ** あま市甚目寺公民館

**対象** 0～6歳までの子どもと保護者

**申込期限** 6月19日(金)

**申込・問合せ先** 役場学校教育課

内線205

※窓口・電話で申込可

## 児童手当の支払日

6月定期支払い分(4～5月分)を6月10日(水)に入金予定ですので、通帳記帳によりご確認ください。

**問合せ先** 役場子育て支援課

内線166

## 乳児等通園支援事業 (こども誰でも通園制度)

**対象** 利用日時点で次の全ての項目に該当する児童

- ① 本町に住民票があること
- ② 0歳6カ月～満3歳未満であること(利用日時点で3歳の誕生日の前々日まで)
- ③ 保育所・認定こども園・小規模保育事業所・企業主導型保育施設に在籍していないこと

**利用可能時間** 児童1人につき月10時間まで(複数の施設を利用する場合でも合わせて月10時間まで)

※詳細は町ホームページをご確認ください。

**問合せ先** 役場子育て支援課

内線166

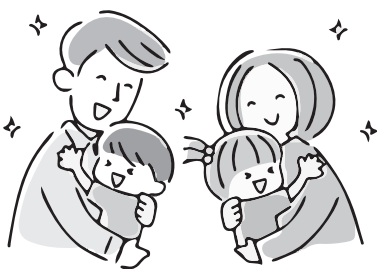

ファミリー・サポート・  
センター依頼会員募集

子どもの送迎・預かりをお願い  
してみませんか。

**対象** 生後4カ月から小学6年生  
までの子どもがいる町内、あま市  
内在住・在勤の方

※登録説明会に参加が必要

**登録説明会**

**とき** 6月17日(水)午前10時～11  
時30分

**ところ** あま市甚目寺公民館

**定員** 15名

※無料託児あり 要予約

●生後4カ月から未就学児まで

●説明会の8日前に締め切り

**申込方法** 説明会の3日前までに

電話か※LINEで申し込み

※左記2次元コードからLINE  
を友達登録し、トークで「6月17

日説明会申込み、氏名、電話番

号、託児の有無(有の場合は名

前、よみがな、生年月日)を送信

してください。

**問合せ先** あまっ子はるっ子

ふあみさぼセンター事務局

☎(462)0150



[(ID)@706cvhfc

子育て支援センター・児童センターだより

🌸…子育て支援センター「はるっこ事業」 ☆…児童センター小学生対象事業 休館日 日曜・祝日、年末年始

	とき	対象	予約	その他
🌸はるっこルーム	月～金曜 10:00～15:00	就学前の子どもと 保護者	予約不要	親子連れ優先スペース
🌸なかよし広場 (七夕まつりを楽しもう)	6/11(木) 11:15～	就園前の子どもと 保護者	6/1(月) 10:00～	
🌸絵本のよみきかせ	6/18(木) ①10:30～11:00 ②11:00～11:30	①1歳以上の子ども ②0歳の子ども	6/8(月) 10:00～	定員 各回10組
🌸こどもの育ち 何でも相談	6/19(金) 10:00～11:30	就学前の子どもと 保護者	予約不要	<b>相談員</b> 臨床心理士 まつもと けいこ 松本 敬子 氏
☆父の日のプレゼントを 作ろう	6/18(木) 16:00～17:00	小学生	予約不要	
☆児童相談 (臨床心理士による個別相談)	7/31(金) ①10:00～ ②11:00～ (各回50分間)	小学生の保護者	6/1(月) 10:00～	定員 2組 <b>相談員</b> 臨床心理士 はんざわ かよこ 半澤 佳誉子 氏

※小学生未満のお子さんは保護者の方が必ず付き添ってください。

※予約が必要なイベントは、センターに直接または電話でお申し込みください。



はるっこルーム



なかよし広場



▲子育て支援センター



▲児童センター

申込・問合せ先 児童センター(総合福祉センター3階) ☎(441)1781