

まのあはる

万全な感染症対策で迎えた成人式



●マスク越しにあふれる感謝と笑顔

新型コロナウイルス感染症の影響により各ページに記載のある行事などは中止となる場合があります。各催しの担当部署へご確認ください。

- | | | | |
|---------|---------------------------------|---------|----------------------|
| 2 - 3 | 令和2年分確定申告のお知らせ | 14 | マイナンバーカード申請してください！ |
| 4 - 9 | Information | 15 | 大治町避難行動要支援者避難支援の取り組み |
| 10 | 新型コロナウイルス感染症の
感染リスクが高まる5つの場面 | 16 | 子育て応援！！ |
| 11 | 防犯NOW | 17 | シニア向け情報 |
| 12 - 13 | 今月のカレンダー | 18 - 23 | すこやかガイド |
| | | 24 | こんにちは！1歳になりました！ |



今月の納税等

納期限／口座振替日

3月1日

- | | | |
|----------------|---|----|
| ● 固定資産税 | 4 | 期 |
| ● 国民健康保険税 | 8 | 期 |
| ● 介護保険料 | 8 | 期 |
| ● 後期高齢者医療保険料 | 8 | 期 |
| ● 保育所運営費保護者負担金 | 2 | 月分 |

納付は便利な口座振替で
既に申し込み済みの方は残高確認を！

人口・世帯

(令和3年1月1日現在)

人口	33,024人	(-3)
男	16,765人	(-3)
女	16,259人	(±0)
世帯数	13,986世帯	(-2)

令和2年分確定申告のお知らせ

津島税務署では、所得税、個人事業者の消費税および贈与税の確定申告会場を次のとおり開設します。

とき 2月16日(火)～3月15日(月)午前9時～午後5時
(土日・祝日は開設していませんが、2月21・28日(日)に限り開設します。)
※本年の確定申告では、公的年金を受給されている方を主な対象として、
2月10日(水)から次の会場で申告相談を受け付けます。

ところ 津島市文化会館(昨年と異なります。)
津島市藤浪町3丁目89の10

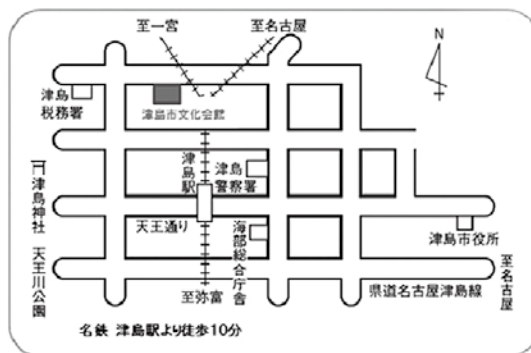

●津島税務署における申告相談体制について

電話による事前予約は令和3年1月15日(金)をもって一時終了しており、令和3年1月18日(月)以降については、津島税務署内の会議室に確定申告会場を設け申告相談をお受けしています。

なお、会場の混雑緩和のため、同日から会場への入場には「入場整理券」が必要です。

●入場整理券の配付方法について

・「入場整理券」は会場当日配付しますが、配付状況に応じて、後日の来場をお願いすることもありますので、あらかじめご了承ください。

・国税庁のLINE公式アカウントから事前発行も行っています。

・「入場整理券」には入場できる時間帯が記載されています。

指定された時間内に会場へお越しください。

「入場整理券」の事前発行は
こちらから！
(国税庁LINE公式アカウント)



※1 入場時には、「入場整理券」または、事前発行の「受付完了画面」を確認しますので、必ずお持ちください。

※2 入場できる時間帯については、会場の混雑状況に応じて前後する場合がございます。あらかじめご了承ください。

●新型コロナウイルス感染症対策について

会場では、次の新型コロナウイルス感染症対策を講じます。

・入場の際に、検温を実施します。37.5度以上の発熱が認められる場合は入場をお断りいたします。発熱等の症状のある方や体調の優れない方は、来場を控えていただくようお願いいたします。

・ご来場の際はマスクを着用していただき、入口等で手指アルコール消毒液をご利用いただくようお願いいたします。また、できる限り少人数でお越しください。

申告等の相談は、国税庁ホームページ掲載のチャットボットや電話でも可能です。

※チャットボットはAIを活用した「税務職員ふたば」がお答えする自動会話プログラムです。

■自宅等からのe-Taxのお願い

令和2年分の確定申告では感染症対策の観点から、マイナンバーカードを利用したり、津島税務署が発行するID・パスワードを利用し、自宅等から納税者ご自身のスマホやパソコンによりe-Taxで提出していただくようお願いいたします。詳しくは国税庁のホームページをご覧ください。

※ID・パスワード方式は暫定的な対応です。お早めにマイナンバーカードの取得をお願いいたします。

申告書の作成はこちらから！
※掲載2次元コードのリンク先は予告なく変更または削除する場合があります。



問合せ先

・津島税務署 ☎0567(26)2161

電話は自動音声により案内していますので、音声案内に従い「2」を選択してください。

・国税庁ホームページ [HP](https://www.nta.go.jp)https://www.nta.go.jp

郵送先 〒496-8720 津島市良王町2丁目31の1 津島税務署

■役場での申告相談について

役場でも臨時に申告相談会場を開設します。

とき 2月16日(火)～3月15日(月)※土日・祝日を除く
午前8時45分～午後4時30分(正午～午後1時を除く)
※受付時間は午前8時30分～(入場整理票配付)

ところ 役場 3階 大会議室

申告に必要なもの(申告内容によって異なります)

認印、筆記用具、源泉徴収票、社会保険・生命保険・地震保険料などの控除証明書や領収書、障害者手帳など。また、利用者識別番号をお持ちの方(以前の所得税確定申告の際にe-Taxを利用された方(津島税務署、津島商工会議所または本町役場のパソコンを使用して提出された方)は通知書など番号が分かるものを持参の上お越しく下さい。

●新型コロナウイルス感染症対策について

新型コロナウイルス感染症の感染拡大防止のため、来場される皆さんの安全に配慮し、申告会場では次の新型コロナウイルス感染症対策を講じますのでご理解、ご協力ください。

○会場内でのマスクの着用

○手指の消毒

- ・会場入口に消毒液を設置しますので、ご利用ください。

○検温

- ・会場入場の際、検温を実施します。検温にご協力いただけない方および検温の結果37.5度以上の発熱が認められる場合は、入場をお断りいたします。

○入場整理票の配付

- ・午前8時30分から 役場3階 大会議室 申告会場前で配付します。

※時間前の「入場整理票」の配付および会場内への入室はできませんので、ご了承ください。

○入場制限による3密の防止

- ・入場整理票記載の時間帯ごとに入場を制限し、相談の受け付けをいたします。

※例年、申告期間開始直後や午前中の相談時間開始直後は大変混み合います。新型コロナウイルス感染症の感染拡大防止のため、入場整理票に記載された時間帯以外は、会場でお待ちいただくことができませんので、ご了承ください。また、来場の際は、できる限り少人数でお越しく下さい。

次の方の申告相談は役場では受け付けできませんので、税務署申告会場(津島市文化会館申告会場)へお出掛けください。

- ・個人事業者などで青色申告の方、白色収支内訳書が未作成の方、または作成の相談をされる方
- ・分離譲渡所得(株式に係る譲渡所得含む)のある方
- ・令和2年1月1日から12月31日までに住宅を取得し、住宅借入金等特別税額控除などの申告をされる方、住宅耐震改修特別税額控除、住宅特定改修特別税額控除、認定住宅新築等特別税額控除の申告をされる方
- ・過年分の申告をされる方

なお、確定申告をする必要がない方で町県民税の申告をされる方は、3月15日(月)までに町県民税の申告書を提出してください。

問合せ先 役場 税務課 内線175・176

毎日の生活のためになる情報を
たくさんお届けします!

Information

インフォメーション

お知らせ



防災行政無線などによる 情報伝達訓練

地震・津波や武力攻撃などの発生時に備え訓練を行います。
この訓練は、全国瞬時警報システム（Ｊアラート）を用いて全国で行われます。

訓練実施日 2月17日（水）午前11時ごろ
※中止する場合は、町メールサービスでお知らせします。

訓練内容

- ・ 防災行政無線および戸別受信機からの放送
 - ・ 町メールサービスによる配信
 - ・ 役場庁舎の館内放送
 - ※Ｊアラートとは、地震・津波や武力攻撃などの緊急情報を、国から人工衛星などを通じて瞬時にお伝えするシステムです。
- 問合せ先** 役場 防災危機管理課
内線151

優良運転者を表彰します

優良運転者表彰の自己申告の受け付けが始まります。

次の期間に無事故・無違反の方は、津島警察署内交通安全協会津島支部または役場都市整備課へ申し出てください。

無事故・無違反の期間

- ・ 10年以上（平成23年1月1日以降）
- ・ 20年以上（平成13年1月1日以降）
- ・ 30年以上（平成3年1月1日以降）
- ・ 40年以上（昭和56年1月1日以降）

対象

- ・ 免許証の住所が津島警察署管内の方
- ・ 同種の優良運転者の表彰を受けたことがない方

持ち物 運転免許証、印鑑

受付期限 3月31日（水）

問合せ先 交通安全協会津島支部
☎0567(24)4771
役場都市整備課 内線164

原子爆弾被爆者 健康管理手当

被爆者の健康の保持および福祉の増進を図るため、手当を支給します。

対象 被爆者健康手帳を所持し、町内に住所を有する方

申請方法 被爆者健康手帳の写し・印鑑・銀行口座の分かるものを持参し、申請してください。既に申請済の方は手続き不要です。

支給額 月額3500円

※申請をした月の翌月から支給されます。

支給月

- ・ 3月（前年10月～3月分）
- ・ 9月（4月～9月分）

問合せ先 役場 民生課
内線142

共同募金へのご協力 ありがとうございました

昨年10月から12月まで行いました赤い羽根共同募金運動ならびに歳末たすけあい募金運動に対して町内各地区および各小学

校、各企業様等から多くのご浄財をいただき、ありがとうございます。また、募金総額は、228万1847円となりました。

皆さんからの募金は、町内の民間保育所への援助や福祉団体補助金、小中学校の福祉教育や地域福祉活動推進のために使わせていただきます。配分金について、詳しくはインターネットの赤い羽根データベース「はねつと」で海部郡大治町を検索してご覧ください。

問合せ先 大治町共同募金委員会(社会福祉協議会内)
☎(442)0990



就学援助 新入学児童生徒学用品費 入学前支給

令和3年4月に小・中学校へ入学予定のお子さんのおうちで、経済的な理由によりお子さんを町立の小・中学校へ就学させることにお困りの保護者に、就学援助「新入学児童生徒学用品費」を入学前に援助する事業を行っています。

対象 次の全ての条件を満たす保護者

- 1 お子さんが令和3年4月に町内小中学校に入学予定の方
- 2 次の就学援助対象要件のいずれかに該当する方
 - ・ 児童扶養手当の受給者(ただし、児童扶養手当の受給者とその支給対象児童生徒のみの世帯であること)
 - ・ 特別な事情により、著しく生活が困窮している家庭

※なお、生活保護費受給中の要保護者は、生活保護費より同じ主旨の「入学準備金」が支給されますので、対象になりません。

申請方法等 新小学1年生は各小学校入学説明会で、新中学1

年生は在籍する各小学校より配布されるお知らせをご覧ください。お知らせは町ホームページでもご覧いただけます。

問合せ先 役場学校教育課
内線207・208

取り付け前にご相談ください! 防犯対策 防犯カメラ等補助金

犯罪抑止に有効な防犯カメラ等の設置促進を図るため、積極的に活用ください。

対象 県が定める「防犯カメラの設置及び運用に関するガイドライン」のほか町が要綱に定める条件、遵守事項等を遵守できる

- 1 2の方
- 1 総代および地区総代の方
当該自治組織の承認を受けて、管轄する公共的な施設に設置する場合
- 2 町内に所在する物件のうち、次の項目に該当する方
 - ・ 戸数4戸以上の分譲マンションの管理組合
 - ・ 戸数4戸以上の賃貸共同住宅

令和2年4月1日付けで要綱を一部改正し、同じ年度内に2基まで申請できるようになりました。また、今まで補助を受けた

(社宅、寮等を除く)の所有者
・ 自動車4台以上を駐車可能な貸し駐車場の所有者

※補助金の交付申請は、補助対象者につき同一年度内に1回限り、また同一敷地内への補助は1回限りとします。

受付期間 2月末日まで
補助金額 防犯カメラ等購入設置金額の2分の1以内で、5万円を限度額とします。(1000円未満切り捨て)

※維持管理費用、地代・占用料等は除く

申請方法等 防犯カメラ等を設置しようとする方は、必ず、事前に役場防災危機管理課へご相談ください。(取り付け後の受け付けはいたしません。)

申込・問合せ先 役場防災危機管理課 内線151・152

利用しやすくなりました! センサーライト補助金

令和2年4月1日付けで要綱を一部改正し、同じ年度内に2基まで申請できるようになりました。また、今まで補助を受けた

世帯も対象となります。

対象 町内に住所を有する方(住民基本台帳に記載)で、令和2年4月1日から令和3年3月31日までに、住宅の犯罪防止が期待できる屋外に、センサーライトを購入設置した方

受付期間 3月末日まで

補助金額 購入設置金額の2分の1以内とし、センサーライト1基につき2000円を限度額とします。(1000円未満切り捨て)

※申請の上限は1世帯につき5基です。(令和元年度以前に補助を受けた世帯は4基)
※補助金は1基ごとに計算します。

※別途購入した乾電池等の電源費用およびポイント利用分は除きます。

詳しくは、役場窓口または町ホームページでご確認ください。

申請・問合せ先 役場 防災危機管理課 内線151・152



募集



子育て家庭を応援するお店
「はぐみん協賛店舗」

町では、地域社会全体で子育てを応援するため、県と協働して「子育て家庭優待事業」を実施しています。

この事業は、18歳未満のお子さんおよびその保護者や妊婦を対象に「はぐみんカード」を配布し、これらの方が協賛店舗等でカードを提示すると、各店舗等が独自に設定したさまざまな特典を受けられるというものです。

この事業に協賛し、子育て家庭を応援していただける店舗のご応募をお待ちしています。

申込方法 町ホームページから申込書をダウンロードし、必要事項を記入の上、子育て支援課へご提出ください。郵送、ファクスまたはメールでもお申し込みいただけます。

詳しくは、町ホームページをご覧ください。

問合せ先 役場 子育て支援課 内線141

子育て支援事業
ファミリー・サポート・センター提供会員

地域で子育てを支え合うお手伝いをしてみませんか。子どもの送迎や一時預かりを行う有償ボランティア(1時間700円)を募集します。

対象 町内、あま市内在住、満20歳以上で、育児経験あるいは保育士資格等を有する方

※養成講座の受講が必要です。
●**養成講座**(全日程受講が難しい場合はお問合せください。)

とき 2月15日(月)～17日(水)・19日(金)・22日(月)午前9時30分～午後3時15分

ところ あま市美和公民館
定員 6名

※無料託児あり(生後4カ月から未就学児。2月5日(金)までに要予約)

申込方法 2月8日(月)までに電話でお申し込みください。

申込・問合せ先 あま市・大治町広域ファミリー・サポート・センター事務局

☎(462)0150

ホームページバナー広告

町では、ホームページバナー広告を募集しています。ぜひご利用ください。

規格 縦60ピクセル×横120ピクセル、GIFまたはJPEG、5KB以内

掲載場所 町公式ホームページのトップページ

掲載期間 1カ月単位
※連続掲載できる期間は同一年度で12カ月まで

掲載料(月額・税込) 1枠 5000円

※12カ月連続の場合は5万円

申込期間 掲載開始希望日の6カ月前から前月の初日

申込方法 町ホームページからダウンロードした申込書に記入の上、原稿案(デジタルデータ)・業務内容の分かる書類・納税証明書(町外の方のみ)とともに提出してください。

申込・問合せ先 役場企画課 内線128

県消費生活モニター

県では、消費者を取り巻くさまざまな問題に対応するため、消費生活モニターとして消費者行政の推進にご協力いただける方を募集します。

モニターの主な活動

- 日常生活の中で危険と思われる商品・不当な表示、悪質商法、生活必需品の価格動向などの観察・情報提供
- 消費生活に関するアンケートへの回答(年1回程度)
- 生活必需品などの需給・価格調査(県が特に必要とした場合)
- 消費者行政に関する意見・要望の提出
- 地域・周囲などへの消費生活に関する情報の提供
- 研修会(年1回の予定)への出席(交通費は自己負担)

応募条件 県内在住の満20歳以上の方(公務員、公職選挙法による公職者は除く)

任期 県が依頼した日から令和4年3月31日まで

謝礼 年額1500円以内(予定)

募集期限 2月19日(金)(消印)

(有効)

応募方法 市区役所、町村役場、各県民事務所等の広報コーナーで配布する所定の応募用紙に必要事項を記入の上、お申し込みください。応募用紙は県ホームページにも掲載します。

申込・問合せ先 県民文化局県民生活部 県民生活課

☎(954)6163

☎(972)6001

HP <http://www.pref.aichi.jp/kennin/shohiseikatsu/bout-monitor.html>

ポリテクセンター 名古屋港受講生

ポリテクセンター名古屋港では、港湾、物流業界で活躍する人材を育成するため、クレーン運転科受講生を募集します。

訓練期間 4月6日(火)～9月28日(火)

募集料 クレーン運転科
選考 筆記試験、面接(3月11日(木))

対象 公共職業安定所で求職登録をしており、訓練受講が必要

と認められ、自動車運転免許(普通自動車以上)を取得している人。

定員 30人

受講料 無料(教科書、作業服代等は自己負担)

申込方法 2月26日(金)までに、入所願書に必要事項を記入し、居住地を管轄するハローワークに提出してください。

その他 説明会をポリテクセンター名古屋港で2月10日(水)、17日(水)9時30分から実施(予約不要)

問合せ先 ポリテクセンター名古屋港
☎052(381)2775
HP <http://www.3jeed.go.jp/nagoyakouwan/poly/>

愛知県立 名古屋高等技術専門学校 令和3年4月入校訓練生

応募資格 職業の転換を必要とする求職者等

募集料

●6カ月コース

①金属加工科

②インテリア科
●1年コース

①総合造園科
②電気機器科

訓練場所

・名古屋校舎(名古屋市北区安井2の4の48) 金属加工科・インテリア科・電気機器科

・稲沢校舎(稲沢市堀之内町白山60の1)総合造園科

募集期限 2月15日(月)

選考日 3月2日(火)

見学会 2月3日(水)・9日(火)
※3日(水)は名古屋校舎のみ開催

問合せ先 県立名古屋高等技術専門学校
☎(917)6711

お願い



自転車は安全に
利用しましょう!

夕暮れ時と夜間の交通事故防止のため、明るい服装や反射材の着用を心掛け、自転車安全利用五原則を守りましょう。

お知らせ 募集

お願ひ 相談

スポーツ 催し

講座・教室

① 自転車は、車道が原則、歩道は例外

② 車道は左側を通行

③ 歩道は歩行者優先で、車道寄りを徐行

④ 安全ルールを守る

⑤ 子どもはヘルメットを着用
大人も万が一のときに備えて、ヘルメットを着用しましょう。

また、自転車駐車場は皆さんで利用する施設です。マナーを守って利用しましょう。

なお、名古屋市内で自転車に乗る際には、自転車損害賠償保険等への加入が名古屋市条例で定められています。詳しくは、名古屋市公式ウェブサイトををご覧ください。

● 自転車損害賠償保険等の加入義務化

自転車損害賠償保険等の加入が義務化されています。

● 高齢者のヘルメット着用

65歳以上の自転車利用者は、事故被害の軽減のためヘルメット着用しましょう。

問合せ先 役場都市整備課

内線164

電柱にカラスの巣を見つけたら中部電力にご連絡ください

毎年春先から初夏にかけてカラスの巣作りが多くなります。

カラスが電柱に巣を作ると、木の枝や針金などが電線に接触し、停電の原因になります。見つけた場合は、お近くの中部電力窓口へお電話でご連絡ください。ご協力をお願いします。

問合せ先 中部電力パワーグリッド株式会社 中村営業所

☎ 0120(929)467

(平日午前9時～午後5時)

相 談



保育所等就職支援

相談窓口

町では、保育士資格を持ちながらも現在保育現場で働いていない「潜在保育士」の現場復帰や保育士資格の取得を目指す方を

支援し、保育人材の安定的な確保を図るため「保育所等就職支援相談」を行っています。

子ども家庭支援員が町内の保育所等への就職を支援します。雇用形態は正規、非正規を問いません。お気軽にご相談ください。

対象 保育士、保育教諭(資格取得予定者も含む)

相談方法 事前に相談日を電話で予約し、予約した日時に子育て支援課へお越しください。

紹介先 町内の保育所、認定こども園、小規模保育事業所等

問合せ先 役場子育て支援課

内線141

無料法律相談

弁護士による無料法律相談を行います。相談は事前に予約が必要です。相談時間は1組25分程度で、受付順とします。

プライバシーは厳守します。お気軽にお申し込みください。

また、新型コロナウイルス感染症対策のため、来館時にはマスクの着用をお願いします。

とき 2月24日(水)午後2時～

4時
4時
総合福祉センター1階
相談室

定員 4組(要予約)

申込・問合せ先 社会福祉協議会 ☎(442)0990

※心配ごと相談は、常時相談を受け付けています。

心配ごと直通電話

☎(442)7793

個人事業者の方の
所得税・消費税
確定申告相談

商工会では、中小企業の事業主の方を対象に、所得税確定申告・消費税確定申告の個別指導講習会を開催します。

申告期限間近になると大変込み合いますので、できるだけ早い機会にお出掛けください。

また、新しく記帳を始める方や記帳について相談したい方、白色申告の方、アパートや駐車場などの不動産貸付を営み、記帳でお悩みの方もこの機会にご相談ください。

とき 3月2日(火)・8日(月)・

お知らせ 募集

お願い 相談

スポーツ

催し

講座・教室

10日(水)午前9時30分～午後3時
ところ 商工会館 講習会等研修室
問合せ先 商工会
 ☎(442)4511

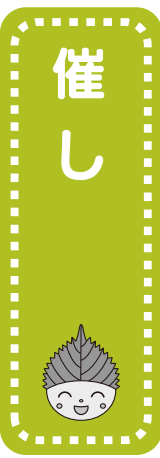

令和2年度 海部歴史研究会講演会

海部歴史研究会は発足から30年を迎えることとなりました。今回の講演会は「郷土研究」に焦点を当て、海部各地の学芸員が2つのテーマに分かれて報告を行う分科会形式で開催します。皆さまのご参加をお待ちしています。
とき 3月13日(土)午後2時～4時(開場午後1時30分)
ところ 蟹江町産業文化会館(蟹江町中央公民館分館) 4階大会議室および3階会議室
テーマ 「海部歴史研究会30年をむかえて」郷土研究の諸相」

●フロアA
「地域史の再検討」
 講師・内容

・大坪恵里佳(弥富市歴史民俗資料館学芸員)「長島一向一揆に関する通説の再検討―海部地域を中心として―」

・石田泰弘(愛西市佐織公民館館長)「海部から歴史を読み直す」

●フロアB
「地理環境と地域の文化」
 講師・内容

・森川紀子(大治町立公民館学芸員)「尾張西部の河川の流れと文化の道」

・大野麻子(蟹江町歴史民俗資料館主任学芸員)「海部地域の子供ザイレン」

定員 合計100名(事前申込制。希望者多数の場合は抽選)
参加費 無料
申込方法 希望するフロア(AまたはB)を選択し、2月19日(金)までに蟹江町歴史民俗資料館窓口へお申し込みください。

主催 蟹江町教育委員会(海部歴史研究会幹事)

協力 津島市、愛西市、弥富市、あま市、大治町、飛島村の各教育委員会およびあま市七宝焼アー

トヴィレッジ

申込・問合せ先 蟹江町歴史民俗資料館
 ☎0567(95)3812
 (月曜休館)



介護予防・生活支援員養成研修

高齢者の自宅に訪問し、生活支援サービス(掃除、洗濯、衣類の整理など)を行う人材を養成するための研修を開催します。研修受講後はNPOの助け合い活動、ボランティア活動や訪問介護事業所等の介護職員として従事することもできますので、この機会に興味のある方は是非ご参加ください。

なお、新型コロナウイルス感染防止策を講じて開催致しますが、感染拡大の恐れがある場合は中止することがありますのでご了承ください。

とき 3月10日(水)・19日(金) 午前10時～午後4時
ところ 総合福祉センター1階会議室
定員 5名
受講料 無料
申込期間 2月1日(月)～26日(金)平日午前8時30分～午後5時

申込・問合せ先 地域包括支援センター
 ☎(442)0857

防災行政無線 電話応答ダイヤル

☎(444)2121

町が防災行政無線で直近に放送した内容を専用ダイヤルで聴くことができます。ぜひご利用ください。

問合せ先 役場 防災危機管理課 内線 151・152

新型コロナウイルス感染症の 感染リスクが高まる「5つの場面」

場面① 飲酒を伴う懇親会等

- 飲酒の影響で気分が高揚すると同時に注意力が低下します。また、聴覚が鈍麻し、大きな声になりやすいです。
- 特に敷居などで区切られている狭い空間に、長時間、大人数が滞在すると、感染リスクが高まります。
- また、回し飲みや箸などの共用が感染のリスクを高めます。



場面② 大人数や長時間におよぶ飲食

- 長時間におよぶ飲食、接待を伴う飲食、深夜のはしご酒では、短時間の食事に比べて、感染リスクが高まります。
- 大人数、例えば5人以上の飲食では、大声になり飛沫が飛びやすくなるため、感染リスクが高まります。



場面③ マスクなしでの会話

- マスクなしに近距離で会話することで、飛沫感染やマイクロ飛沫感染での感染リスクが高まります
- マスクなしでの感染例としては、昼カラオケなどでの事例が確認されています。
- 車やバスで移動する際の車中でも注意が必要です。



場面④ 狭い空間での共同生活

- 狭い空間での共同生活は、長時間にわたり閉鎖空間が共有されるため、感染リスクが高まります。
- 寮の部屋やトイレなどの共用部分での感染が疑われる事例が報告されています。



場面⑤ 居場所の切り替わり

- 仕事での休憩時間に入った時など、居場所が切り替わると、気の緩みや環境の変化により、感染リスクが高まる場合があります。
- 休憩室、喫煙所、更衣室での感染が疑われる事例が確認されています。



愛知県の最低賃金の改正

愛知県内の事業場で働くすべての労働者に適用される「愛知県最低賃金」について、令和2年10月1日(木)より、時間額927円に改正されました。

なお、特定の産業で働く労働者については、愛知県最低賃金よりも金額の高い特定(産業別)最低賃金が適用される場合がありますのでご注意ください。

問合せ先 津島労働基準監督署 ☎0567(26)4155
愛知労働局労働基準部賃金課 ☎(972)0257

広域 イベント 情報



名称	とき	ところ	料金	問合せ先	
春を感じる ひなまつり	2月6日(土)~3月7日(日) ※休館日 月・火曜、祝日の翌日	弥富市歴史民俗 資料館	無料	弥富市歴史民俗 資料館	0567(65)4355
みんなであそぼう ~ひなかざり~	2月27日(土)・28日(日) 受付 午前10時30分~午後3時	海南こどもの国 多目的ホール	無料	海南こどもの国	0567(52)1515



子どもや女性を狙った犯罪は、ひとたび発生すれば被害者や家族の心身に深刻な影響を及ぼし、地域社会に大きな衝撃を与えるとともに、治安に対する著しい不安を生じさせます。

- 子どもを1人だけで遊ばせないようにしましょう。
- 子どもだけで留守番する場合、施錠を徹底し、光や音で家人の在宅を強調しましょう。
- 防犯ブザーを携帯し、常に使える状態にしておきましょう。
- 女性の一人暮らしを悟られないようにしましょう。
- なるべく人通りが多い明るい道を通りましょう。
- 携帯電話等を操作しながらあるいは、イヤホンで音楽を聴きながら歩くことは、交通事故のリスクが高まります。また、ひったくり被害に遭ったり、不審者等の接近に気付くのが遅れたりするのでやめましょう。
- 子どもや女性に声をかける、追いかける、カメラ付携帯電話を向ける等の事案が県内で多発しています。些細なことでも警察に相談しましょう。

問合せ先 役場 防災危機管理課
内線151・152

大字別犯罪発生件数集計表

下表は、町内で発生した犯罪件数を大字別で集計したものです。

犯罪は、身近な場所で起きています。地域ぐるみで防犯意識を高めましょう。

(単位:件)

大字地区名	2020年11月分	前月対比	2020年1月～11月累計
西 條	0	-3	23
中 島	0	0	1
花 常	1	+1	14
馬 島	0	-1	5
三本木	0	-1	7
砂 子	2	0	11
鎌須賀	0	0	4
八ツ屋	0	0	1
長 牧	1	+1	5
東 條	0	0	4
北間島	1	+1	9
堀之内	1	+1	12
合 計	6	-1	96

※津島警察署が暫定的に集計したもので、愛知県警察本部が発表する犯罪統計数値と一致しません。詳しい内容は、町ホームページをご覧ください。役場防災危機管理課へお問合せください。

★身近な犯罪情報、不審者情報は
メールマガジン「パトネットあいち」から

お住まいの地域で発生した犯罪や不審者の情報をタイムリーに配信します。登録は右の2次元コードから!!



問合せ先 津島警察署 生活安全課 ☎0567(24)0110
役場 防災危機管理課 内線151



ストッパザ 交通事故 ～令和2年度 交通安全標語入賞作品～
スマホ見る その一瞬が 事故のもと!

木

不燃ごみ・資源
【下記のとおり】

金

可燃ごみ
【町内全域】

土

ごみ収集休み

●ごみ収集

粗大ごみ(有料:1品500円)

- ・回収日は不燃ごみ・資源と同じです。
- ・回収日の1週間前までに産業環境課窓口へ申し込みしてください。

プラスチックごみ・不燃ごみ
資源置き場での回収です。

ごみ袋は必ず収集日の朝、
決められた場所に出してください。



各施設

- 役** 役場
☎(444)2711
- 公** 公民館
☎(443)2671
- 西** 西公民館
☎(443)0554
- 健** 健康館すこやかおおはる
☎(444)2714
- 総** 総合福祉センター希望の家
☎(442)0990
☎(441)1820
- 老** 老人福祉センター
☎(443)0553
- テ** 在宅老人デイサービスセンター
☎(443)0552
- ス** スポーツセンター
☎(443)7077
- 八** ハツ屋防災コミュニティセンター
☎(432)5001
- 砂** 砂子東部防災ふれあいセンター
問合せはハツ屋コミセン
- 西コ** 西條防災コミュニティセンター
問合せは役場企画課

学 校

- 中** 大治中学校
☎(444)2026
- 小** 大治小学校
☎(444)2044
- 南小** 大治南小学校
☎(442)2004
- 西小** 大治西小学校
☎(441)6601

4

不燃ごみ 西條
資源 ※城前田地区除く

5

6

休館: 役 健 老 テ

11

駅前ふじたクリニック
(あま市)
☎(462)0222

建国記念の日

不燃ごみ 花常、馬島、堀之内、中島
資源 城前田地区(特別実施)

休館: 役 健 総 老 テ

12

休館: 公 西 ス

13

休日 9:00~17:00
資源収集日 役場前資源回収拠点

休館: 役 健 老 テ

18

不燃ごみ 三本木、砂子
資源

19

20

18:00 ス 町営野球場抽選日

休館: 役 健 老 テ

25

不燃ごみ ハツ屋、長牧、東條
資源 北間島、鎌須賀

26

10:00~10:45・11:00~11:45
総 こどもの育ち何でも相談

27

休日 9:00~17:00
資源収集日 役場前資源回収拠点

休館: 役 健 老 テ

内科・小児科平日夜間・休日診療・歯科休日診療

海部地区急病診療所

津島市莪原町字郷西37

☎0567(25)5210

HP <http://amaq.sakura.ne.jp/>

※お問合せの上、受診してください。

●海部東部消防署

☎(442)0119

●救急医療情報センター

☎(263)1133

HP <http://www.qq.pref.aichi.jp/>

くすり安心電話

津島海部薬剤師会

☎090(2136)3858

午後9時~午前0時

薬、医療用品等に関する
緊急の相談に応じます。

毎月第1水曜は「エコモビの日」 ○クルマと電車、バス、自転車、徒歩などをかしく使い分けましょう。

事業系ごみと産業廃棄物のことは
創業60年以上 安心と信頼の
当社へお任せ下さい!!

UNITY

オオブ ユニティ株式会社

大治営業所 TEL 052-414-7603 稲沢営業所 TEL 0587-36-7701



明明堂

桜香

漢方薬店
はり灸院

☎052-559-9200

休院: 火・日・祝日 予約優先・時間外応相談

ドラッグストア コスモスより南へ80m 東側

桜香はり灸

日 ごみ収集休み	月 可燃ごみ 【バス路線北側】	火 可燃ごみ 【バス路線南側】	水 プラスチックごみ 【町内全域】
31 服部整形外科皮膚科 (弥富市) ☎0567(65)1200 休館: 役 健 総 老 テ	1 町県民税納期限 4期 国民健康保険税納期限 7期 介護保険料納期限 7期 後期高齢者医療保険料納期限 7期 保育所運営費保護者負担金納期限 1月分 休館: 公 西	2 休館: 八 砂 西コ	3 エコモビの日 休館: ス
7 彦坂外科 (津島市) ☎0567(25)8355 休館: 役 健 総 老 テ	8 休館: 公 西	9 13:00~15:00 役 人権・行政相談 休館: 八 砂 西コ	10 10:00 総 シルバー人材センター 新規入会説明会 休館: ス
14 こじま整形外科 (愛西市) ☎0567(25)9911 休館: 役 健 総 老 テ	15 休館: 公 西	16 19:00 ス 学校体育施設抽選日 休館: 八 砂 西コ	17 休館: ス
21 小林クリニック (あま市) ☎(444)4500 休館: 役 健 総 老 テ	22 休館: 公 西	23 脳神経外科のそみクリニック (あま市) ☎(443)5533 天皇誕生日 可燃ごみ バス路線南側(特別実施) 休館: 役 健 総 老 テ	24 10:00 総 シルバー人材センター 新規入会説明会 14:00~16:00 総 無料法律相談 休館: 公 西 ス 八 砂 西コ
28 つつみ整形外科クリニック (蟹江町) ☎0567(97)0223 9:00~12:00 役 マイナンバーカード 休日申請受付・交付窓口 休館: 役 健 総 老 テ	1 固定資産税納期限 4期 国民健康保険税納期限 8期 介護保険料納期限 8期 後期高齢者医療保険料納期限 8期 保育所運営費保護者負担金納期限 2月分 休館: 公 西	2 休館: 八 砂 西コ	3 休館: ス

☎ 休日診療の診療時間 ○日曜・祝日 午前9時~正午、午後1時~5時
※専門外の患者さんは、お断りする場合があります。※休日診療は変更することがありますので、消防署または救急医療情報センターへお問合せの上お掛けください。

暮らしの中のお困りごと、まるごと解決!

- ・修理、営繕工事・ハウスメンテナンス
- ・地震対策(家具固定、ガラスフィルムなど)
- ・雨樋修理・塗装工事・防犯対策

お問い合わせは **0120-92-5439**

大治町三本木村部94-2

Gen ライフサポート **ゲン**

サイクルショップ

リキチ



通学自転車・シティ車・スポーツ車・電動 自転車全般販売

パンク修理/整備/安全点検

☎(052)449-2209 大治中学校西 300m

営業時間 11:00~19:00 毎週水曜日・第1・3火曜日定休



マイナンバーカード 申請してください!

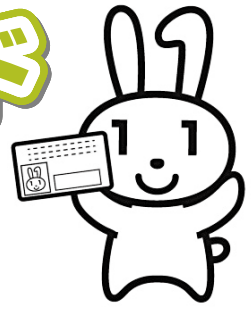

通知カードが廃止されたことはご存知ですか。

通知カードは本人確認書類として使うことはできません。また、住所や氏名に変更があると、マイナンバーを証明する書類としても使えません。

今、マイナンバーカードをお持ちで無い方に、順次QRコード付き交付申請書を再送付しています。

交付申請書がお手元に届きましたら、すぐさまオンラインまたは郵送で申請してください。

マイナンバーカードは、令和3年3月から健康保険証としての利用開始が予定されていて、現在、運転免許証や医療機関の診察券との一体化の検討が進められています。

カードのICチップには、税や年金などのプライバシー性の高い情報は入っていませんし、カード利用には暗証番号の認証が必要なので、他人に不正に利用される心配はありません。また、不正に情報を読み出そうとするとICチップが壊れるよう設計されていて、高い安全性が確保されていますので、普通に持ち歩いて大丈夫です。

申請は、役場住民課の無料オンライン申請代行サービスが便利!

顔写真の撮影からオンライン申請まで全て無料で役場職員が代行します。

休日申請受付もやっています! ご家族揃ってお越しください。

2月の休日申請受付窓口

とき 2月28日(日) 午前9時~正午 **ところ 役場住民課窓口**

マイナンバーカードの受け取り窓口も併設します。
平日にご都合がつかない方はご利用ください。

・携帯電話をお持ちください。

新型コロナウイルス感染拡大防止のため、入庁者数制限を行っています。
準備が整うまでの間は原則、庁舎の外でお待ちいただき、準備が整い次第、順次電話でお呼びします。

・申請希望の方は、お手元に届いた交付申請書をお持ちください。

・休日窓口でのマイナンバーカードの受け取りは来庁者が多数のため、長時間の待ち時間が生じることをあらかじめご了承ください。

・その他の住民課業務(戸籍、住民異動、各種証明書の発行等)は行いません。



**e-Tax(国税電子申告・納税システム)で確定申告するために、
これからマイナンバーカードの交付申請することをお考えの方へ**

確定申告でのご利用を予定している方は、お早めにご申請ください。

マイナンバーカードは、即日交付できません。交付申請からお渡しまでに約1カ月かかります。

カードの交付が確定申告時期に間に合わない恐れがありますので、ご注意ください。

問合せ先 役場 住民課 内線121・174

大治町避難行動要支援者 避難支援の取り組み

町では、災害時に支援が必要な方の情報を把握し、災害時において迅速かつ円滑な支援を行うために「大治町避難行動要支援者支援計画」を策定し取り組んでいます。

具体的な取り組み①

災害時に避難支援が必要な在宅の方の支援に役立てるため、災害対策基本法に基づき、町は、対象者を抽出して避難行動要支援者名簿を作成します。

具体的な取り組み②

名簿に掲載された方から、情報提供の同意をいただき、避難支援等関係者(消防署、警察署、民生委員・児童委員、町社会福祉協議会、自主防災組織、消防団等)との情報共有を行います。

情報の共有は、避難支援や安否確認などに役立てるとともに平常時の地域の見守りや日常的な支え合い活動につなげていきます。

避難行動要支援者名簿の対象者

在宅で生活し、次のいずれかに該当する方

- ① 在宅のひとり暮らし高齢者および高齢者のみの世帯で要介護認定3以上の方
- ② 身体障害(児)者で身体障害者手帳2級以上の方
- ③ 知的障害(児)者で療育手帳A判定の方
- ④ 精神障害者で精神障害者保健福祉手帳1級を所持している方
- ⑤ 難病患者の方
- ⑥ ①～⑤以外で支援の必要があり、避難行動要支援者名簿へ登録を希望する方

「登録申請」について

登録要件に該当する方へは、1月に「大治町避難行動要支援者登録申請書兼同意書」を発送しています。まだ提出されていない方は、内容を確認し、同意または不同意を明記の上、同封の返信用封筒で早急に役場民生課へ返送してください。

なお、登録要件に該当するが、「大治町避難行動要支援者登録申請書兼同意書」が届かない方や登録を希望する方は、お問合せください。

問合せ先 役場 民生課 内線165

「広報おおはる」・「おおはる議会だより」をスマートフォンアプリで配信中!

「広報おおはる」・「おおはる議会だより」をスマートフォンの無料アプリ「マチイロ」で配信しています。下記の2次元コードからダウンロードできます。ぜひご利用ください。



マチを好きになるアプリ

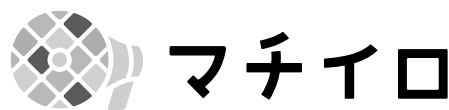

自治体がもっと身近になる機能が盛りだくさん!

1 役立つ行政情報を見逃さない!	2 自分に合わせた情報が届く!	3 いろいろなマチの魅力をお届け!
---------------------	--------------------	----------------------

※アプリの使用は無料ですが、通信費は各回線ごとのご負担となります。
※広告が表示されますが、町とは一切関係ありません。

問合せ先 役場 企画課 内線163



子育て 応援!!!

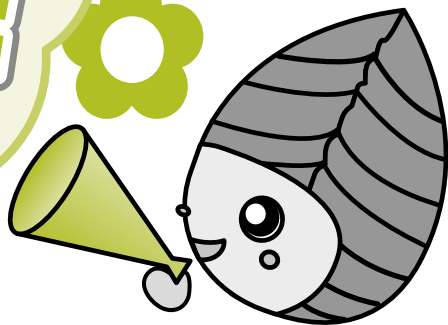

はるっこルーム

親子連れ優先のスペースです。
親子で遊びを楽しみましょう。

とき 月～金曜 午前10時～

※予約制

※予約方法は児童センターにお
問合せください。

ごももの育ち何でも相談

言葉の遅れやコミュニケーションの心配など、育児の悩みを臨床心理士に相談できます。

とき 2月26日(金)午前10時～

10時45分・11時～11時45分

ところ 児童センター内

相談員 臨床心理士松本敬子氏

※予約制 各回2組まで

受付開始 2月1日(月)午前10時

※支援センターの行事に関しましては、本町社会福祉協議会ホームページおよび支援センターたよりでお知らせいたします。

いままでの問合せ先

児童センター

(総合福祉センター3階)

☎(441)1781

※小学生未満のお子さんは保護者の方が必ず付き添ってください。

幼児教育・保育の無償化 の提出書類について

令和3年度より幼稚園・認可外保育施設等に入園を予定している児童の保護者の方は、施設等利用給付認定申請書を提出する必要があります。まだ提出していない方は、3月19日(金)までに子育て支援課へ提出してください。

なお、提出が遅れますと無償化の対象にならない場合があります。

対象 3～5歳児クラスまたは

0～2歳児クラスの非課税世帯

※施設等利用給付認定申請等について不明な点はお問合せください。

問合せ先 役場子育て支援課

内線167

ファミリー・サポート・ センター依頼会員募集

子どもの送迎・預かりをお願いしてみませんか。

対象 生後6カ月から小学6年

生までの子どもがいる大治町内、あま市内在住・在勤の方

※登録説明会に参加が必要

●登録説明会

とき 2月24日(水)

午前10時～11時45分

ところ あま市甚目寺公民館

定員 8名

※無料託児あり 要予約

・生後4カ月から未就学児まで

・説明会の1週間前に締め切り

申込方法 説明会の3日前まで

に電話かメールで申し込み

※件名「説明会申込み」、本文「氏

名、電話番号、参加日、託児の有無(有の場合は名前、月年齢)」

申込・問合せ先 あま市・大治

町広域ファミリー・サポート・

センター事務局

☎(462)0150

ama-harufamissapo

@clovernet.

ne.jp



シニア向け 情報

社会福祉法人等 利用者負担軽減申請

低所得者の要介護（要支援）者が、社会福祉法人等が経営する特別養護老人ホーム等の介護サービスを利用したとき、介護費や食費・居住費（滞在費）について負担を軽減する制度があります。

対象 次の①または②に該当する方

- ① 次の全てに該当する方
 - ・ 住民税非課税世帯かつ年間収入が150万円以下（世帯員がいる場合は1人ごとに100万円を加算）
 - ・ 日常生活に供する資産以外に資産がない
 - ・ 負担能力のある親族等に扶養されていない
 - ② 介護保険料を滞納していない生活保護受給者
- 申請に必要なもの**
- ① 社会福祉法人等利用者軽減対象確認申請書
 - ② 収入等申告書
 - ③ 委任状（代理申請の場合）
 - ④ 介護保険被保険者証

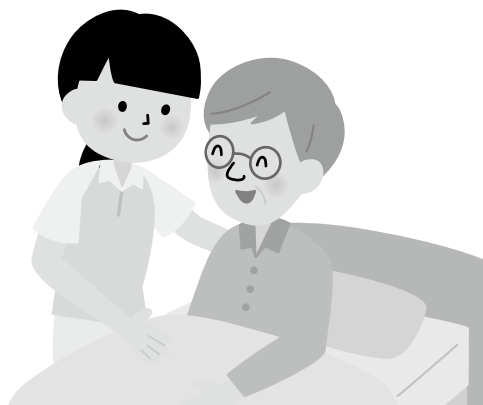

⑤ 個人番号カードまたは通知カード

⑥ 申請者の本人確認書類（顔写真付でなければ2点）

⑦ 印鑑

⑧ 預貯金通帳等

①②③については、役場民生課でお渡しします。

その他 全ての社会福祉法人等で軽減を行っているとは限りませんので、申請前に入所されている施設へ確認してください。

問合せ先 役場 民生課
内線 115・158

シルバー人材センター からのお知らせ

● カート整理等作業会員募集

スーパールのカート整理等作業ができる60歳以上の方を募集しております。

● 新規入会説明会

とき 2月10・24日（水）

午前10時から1時間程度

ところ 総合福祉センター 高齢者生きがい活動センター内 2階会議室

対象 健康で働く意欲のある60歳以上で町内在住の方

申込・問合せ先 シルバー人材センター ☎(443)1680

● 防犯情報 ● 防災情報 ● 行政情報 ● 防犯情報 ● 防災情報 ● 行政情報 ● 気象情報 ● 地震情報 ● 津波情報 ● 防犯情報 ● 防災情報 ● 行政情報 ● 防犯情報 ● 防災情報 ● 行政情報 ● 気象情報 ● 地震情報 ● 津波情報 ● 防犯情報 ● 防災情報 ● 行政情報 ● 防犯情報 ● 防災情報 ● 行政情報

大治町 メールサービス

登録は2次元コードを読み取り、
oharu@entry.mail-dpt.jpへ
空メールを送信してください。

すこやかガイド

●保健推進員主催 町内ウォーキング ～明治町 散歩コース～

とき 3月2日(火)午前9時～10時30分
※雨天時は中止

集合場所 保健センター

※お車でのお越しはご遠慮ください。
※新型コロナウイルス感染症の影響により、中止となる場合があります。
事前申し込みをしてください。

対象 どなたでも参加できます。

定員 30名程度(申込制)

参加費 100円
(本年度に初めて参加する方のみ)

持ち物 タオル、帽子、動きやすい服装、
飲み物(必ず持参してください。)

申込・問合せ先

保健センター健康館すこやかおおはる
☎(444)2714

西小学校区
③ 明治町 散歩コース
所要時間 約1時間
約3.2km

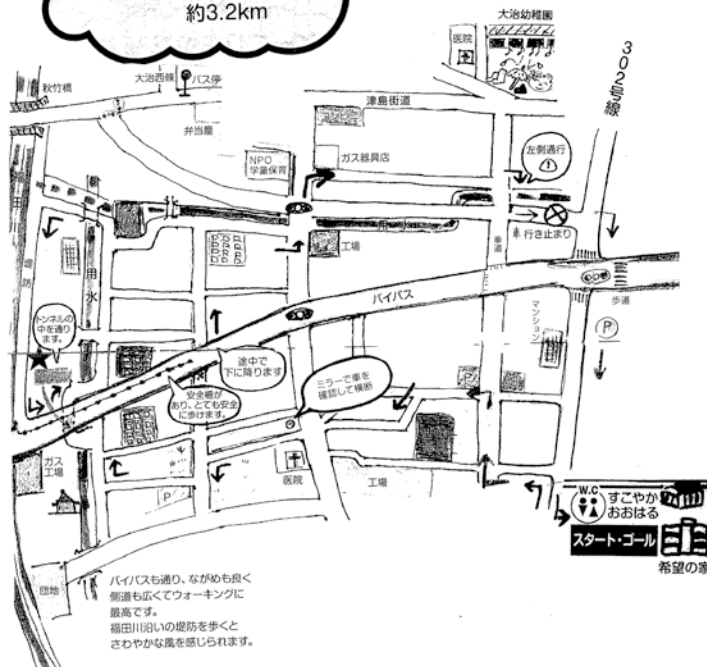

●医療費は大切に使いましょう!

医療費は年々増加しています。今のまま増え続けると、国民健康保険制度そのものを維持することが困難になり、また保険料の値上げにもつながります。

医療費は、医療機関のかかり方、生活習慣病予防、健康管理等に注意することで節約もできます。次の点に注意し、医療費を有効に使い、節約に努めましょう。

- 日頃から病気の予防や健康づくりに努めましょう
- 健康診断を受けましょう ●「かかりつけ医」を持ちましょう
- 重複受診はやめましょう ●薬は用量・用法を理解して、正しく使いましょう
- 時間外・休日受診はなるべく避けましょう

問合せ先 役場 保険医療課 内線170



●嫌な花粉は早めの予防が大事!

今や国民病とまで言われるほど患者が増えている花粉症。なんと、日本人の2割の方が花粉症にかかっていると言われます。

花粉症は、事前に予防策を講じることで症状を軽くすることのできる病気です。2月以降は徐々に花粉飛散量が増えていくので、早めに対策をしっかりとし、できることから試してみましょう。

問合せ先 役場 保険医療課 内線170

●スクエアステップリーダー主催
スクエアステップ教室

スクエアステップは、マット上でステップを踏む運動です。体力づくり、転倒予防、脳機能の活性化に効果があると言われていています。ぜひ、ご参加ください。

とき 3月15日(月)午後2時～3時30分 (受付開始 午後1時45分)

ところ 保健センター

対象 どなたでも参加できます。

定員 16名

持ち物 タオル、飲み物、動きやすい服装

申込期間 2月19日(金)～3月5日(金)

申込・問合せ先 保健センター健康館すこやかおおはる ☎(444)2714

●すくすく教室(乳幼児の救急法)のご案内

とき 3月12日(金) 午後2時～3時(10分前より受付開始)

ところ 保健センター

対象 乳幼児の保護者 10名

内容 心肺蘇生法の実技講習

講師 海部東部消防署員

持ち物 母子健康手帳、筆記用具

※実技を行うので、動きやすい服装でお越しください。

申込期間 2月1日(月)～3月11日(木)

申込・問合せ先 保健センター健康館すこやかおおはる ☎(444)2714



●病気とともに暮らすお子さんの家族の為のオンライン交流会

とき 3月4日(木)午前10時～正午

対象 県内在住の病気とともに暮らすお子さんをもつご家族

内容 講演会「安心して園や学校で過ごすためのヒント」

※講演後に交流会を行います。

※講演会のみでの参加も可能です。

講師 藤田医科大学 保健衛生学部 田崎 あゆみ 准教授(小児看護専門看護師)

交流会アドバイザー

藤田医科大学 田崎 あゆみ 准教授

難病のこども支援東海ネットワーク会員

愛知心臓病の会運営委員

※新型コロナウイルス感染症の感染状況により、変更となる場合があります。

申込期限 2月18日(木)

※参加には、インターネットにつながるスマートフォンまたはパソコンが必要です。

アプリをダウンロードしていただく場合があります。詳細はお問合せください。

申込・問合せ先 津島保健所 健康支援課 ☎0567(26)4137

● 該当される方は、お早めに

高齢者肺炎球菌の予防接種 2,000円で受けられるのは3月まで

次の対象の方は、高齢者肺炎球菌の予防接種が、3月まで2,000円で受けられます。

対象 接種当日に本町に住民登録があり、これまでに肺炎球菌ワクチン(ポリサッカライド)の接種を受けたことがない方のうち、①②のいずれかに該当する方

① 次の生年月日に該当する方

- 65歳 昭和30年4月2日～昭和31年4月1日生まれ
- 70歳 昭和25年4月2日～昭和26年4月1日生まれ
- 75歳 昭和20年4月2日～昭和21年4月1日生まれ
- 80歳 昭和15年4月2日～昭和16年4月1日生まれ
- 85歳 昭和10年4月2日～昭和11年4月1日生まれ
- 90歳 昭和 5年4月2日～昭和 6年4月1日生まれ
- 95歳 大正14年4月2日～大正15年4月1日生まれ
- 100歳 大正 9年4月2日～大正10年4月1日生まれ



② 60歳以上65歳未満の方で、心臓、腎臓もしくは呼吸器の機能障害またはヒト免疫不全ウイルスによる免疫機能障害(いずれも身体障害者手帳 1 級相当の障害)を有する方

接種回数 1回

接種期限 3月31日(水)

接種料金 自己負担2,000円(指定医療機関での支払い)

※生活保護世帯の方は無料で接種できます。接種日の1週間前までに保健センターへ申請してください。

実施場所 大治町・津島市・愛西市・弥富市・あま市・蟹江町・飛島村指定医療機関

※指定医療機関以外で接種を希望される方は、愛知県広域予防接種事業などの手続きが必要です。接種日の2週間前までに保健センターに申請してください。

接種方法 対象①に該当し、過去に保健センターの制度を利用して高齢者肺炎球菌ワクチンの接種を受けたことがない方に「高齢者肺炎球菌予防接種券」を昨年3月末に送付しています。同封の案内をよく読み、指定医療機関に予約の上、接種してください。

※この予防接種は法律上の義務はなく、自らの意思で接種を希望する方のみ接種してください。

注意 次の場合は全額自己負担となります。

- ・接種当日に本町に住民登録がない場合
- ・2回以上接種した場合
- ・接種期間以外で接種した場合
- ・指定医療機関以外で接種した場合

問合せ先 保健センター健康館すこやかおおはる ☎(444)2714

● 子宮頸がんワクチンについて(お知らせ)

町では、小学6年～高校1年相当の女子を対象に、子宮頸がんの原因となるヒトパピローマウイルス(HPV)の感染を防ぐワクチンの接種を実施しています。HPVの感染を防ぐことで、将来の子宮頸がんを予防できると期待されています。

接種を検討・希望される方は、予診票やご案内をお渡ししますので、保健センターへご連絡ください。なお、予診票を交付する際には、接種歴を確認するため母子健康手帳が必要です。

問合せ先 保健センター健康館すこやかおおはる ☎(444)2714

●人工授精にかかった費用の半額を補助します

45,000円を上限に、人工授精にかかった費用の半額を補助します。

申請期間 令和2年3月～令和3年2月に診療を受けた費用は、令和3年3月までに申請してください。

※さかのぼって申請をすることはできません。

必要書類 必要な書類については、保健センター窓口または町ホームページより入手できます。医療機関の証明、戸籍謄本等取得に時間がかかる書類があります。

注意

- ・対象者等の詳細については、ホームページをご確認ください。
- ・体外受精・顕微授精は、特定不妊治療助成事業に該当する場合がありますので、津島保健所(☎0567(26)4137)にお問合せください。
- ・補助期間は、補助を開始した診療日の属する月から継続する2年間までです。(本事業に基づき県内の他市町村が行った補助期間も含む)

申請・問合せ先 保健センター健康館すこやかおおはる ☎(444)2714

●健康づくりのボランティア「大治町保健推進員」募集!

仲間と一緒に楽しく健康について学び、大治町をより元気な町にしませんか。

町内ウォーキング、料理教室、体操教室、脳トレなど、色々な活動をしています。

保健推進員とは 健康づくりのボランティアです。任期や年齢制限はありませんが、保健推進員養成講座の受講が必要です。(保健推進員養成講座の日程については、今後広報へ掲載予定です)

詳しくは、推進員説明会を行いますので、お問合せください。

申込・問合せ先 保健センター健康館すこやかおおはる ☎(444)2714



歯の健康講座

海部歯科医師会

あなたのお口臭いー!

ほとんどの口臭の原因は口の中にあります。口の粘膜は皮膚の垢と同じように、細胞が剥がれ落ちて、舌に白く溜まり腐敗します。これが舌苔です。舌苔は最大の口臭源で、口臭の6割が舌苔から発生します。食事をきちんと噛まなければ舌苔が増え口臭の原因になります。食べ物をよく噛むことで舌をキレイにすることができま

す。
口臭の主な原因は揮発性硫黄化合物(硫化水素やメチルメルカプタン)です。歯周病原因菌は、硫化水素より悪臭の強いメチルメルカプタンを大量に産生します。ですから、歯周病は強烈な口臭があり、まわりの人から嫌がられますので、予防しないといけません。

1日の口臭の変化で、多くの人の口臭は早朝が最も強く、食後に口臭が減ります。したがって、朝食を抜く人は口臭が非常に強いことになり、朝食を必ず摂りましょう。ただし流動食ではなく、きちんと歯で噛む食事をしてください。さらに、昼食前や夕食前も口臭が強くなりますので注意しましょう。

女性の場合、生理周期に一致して口臭が強くなる人がいます。人によりタイプが異なりますが、月経期間中、排卵中そして両期間の間に口臭が強くなる可能性があります。しかし、歯周病の予防と口臭予防方法で十分予防できますので心配はいりません。

原因のほとんどは口にありますので、口臭が気になる方は半年毎に歯科健診を受診して口臭予防に心がけることは、現代社会で必要なエチケットなのです。

ただし、その他の病気が原因という可能性もあるため、体の調子に注意し、異常があれば、速やかにかかりつけ医に相談してください。

母子保健事業

- 持ち物: 母子健康手帳 (必須)
- 日程等は、「令和2年度大治町保健センター健康館すこやかおおはる日程表」をご確認ください。
- 会場は保健センター健康館すこやかおおはるです。
- 保健センターでの飲食はできません。あらかじめ済ませて来所してください。

予 予約制

名称	対象	とき	受付時間
母子健康手帳の交付	妊娠された方 【持ち物】妊娠届出書	毎週火曜日	午前9時30分～10時30分
妊婦・乳幼児相談	妊娠された方・乳幼児 ※身体計測のみ希望の方は予約不要	毎週火曜日	午前9時30分～11時
母乳相談	妊娠・授乳されている方	2月9・16日(火)	午前9時～11時
栄養相談	乳幼児とその家族	2月16日(火)	午前9時～11時
ことばの相談	幼児	2月10・24日(水)	午後1時30分～3時30分
すこやか育児サロン	乳児とその母親	2月15日(月)	午前9時45分～10時
前期離乳食教室	4～6カ月頃の乳児とその母親	2月25日(木)	午前10時～10時10分
後期離乳食教室	8～11カ月頃の乳児とその母親	3月5日(金)	午前10時～10時10分
産後ケア事業 (短期入所型・居宅訪問型)	育児支援を必要とする母子 産科医療機関に宿泊、または居宅に助産師等が訪問し、お母さんの心身のケアや、授乳指導、育児相談等を行います。詳しくは、お問合せください。	産後4カ月まで7日以内	
産後ホームヘルパー派遣事業	母親の体調不良等により家事が困難な方 食事の準備および後片付け、衣類の洗濯および補修、生活必需品の買い物等 詳しくは、お問合せください。	産後3カ月まで10日以内	

《乳幼児健診》 ●対象の方へ個別に通知します。

名称	対象	とき	受付時間
乳児健康診査	3～4カ月児 【持ち物】質問票・バスタオル・オムツ	2月17日(水)	午後1時15分～2時
9か月児相談	9～10カ月児 【持ち物】質問票・オムツ	2月17日(水)	午前9時10分～10時40分
1歳6か月児健康診査	1歳6～7カ月児 【持ち物】質問票 【注意】歯みがきを済ませて来所してください。	2月16日(火)	午後1時30分～2時30分
2歳児歯科健康診査	2歳0～1カ月児 【持ち物】質問票・タオル・コップ・使用中の歯ブラシ 【注意】歯みがきを済ませて来所してください。	2月4日(木)	午前9時30分～10時15分
3歳児健康診査	3歳0～1カ月児 【持ち物】質問票・当日の朝に出た尿(20cc程) 【注意】歯みがきを済ませて来所してください。	2月18日(木)	午後1時30分～2時30分

成人保健事業

- 会場は保健センター健康館すこやかおおはるです。

予 予約制

事業名	対象	とき	受付時間
成人健康相談	成人	毎週火曜日	午前9時30分～11時
禁煙相談	たばこをやめたいと思っている方	毎週火曜日	午前9時30分～11時
栄養相談	成人	2月16日(火)	午前9時～11時
心の健康相談	心の悩みのある方やその家族等 ※医療機関に相談されている方を除く	毎週火曜日	午前9時30分～11時

歯科保健事業

保健センター 保健センター健康館すこやかおおはるで実施(要事前予約:保健センター)

医療機関 医療機関で実施(要事前予約:指定歯科医療機関)

事業名	対象	とき
歯みがき相談 <small>保健センター</small>	乳幼児および成人 【持ち物】使用中の歯ブラシ、乳幼児:母子健康手帳	2月9・16日(火) 【受付時間】午前9時～11時
6歳臼歯保護育成事業 <small>医療機関</small>	満6歳から小学3年生に該当する年度末まで ※町に住民登録のある方のみ 【申込方法】保健センター健康館すこやかおおはるへお申し込みください。(郵送可)	随時
妊産婦歯科健康診査 <small>医療機関</small>	妊娠中および産後1年未満の方 ※町に住民登録のある方のみ(歯科治療中の方を除く)	随時
歯周病健診 <small>医療機関</small>	40・50・60・70歳の方(令和2年4月1日時点) ※町に住民登録のある方のみ(歯科治療中の方を除く)	随時

予防接種

●持ち物: 母子健康手帳・予診票・健康保険証

●接種回数、間隔等詳しくは「予防接種のご案内」またはホームページをご確認ください。

ワクチンの種類(定期・子ども) ※ロタは、10月から定期接種(A類疾病)となりました。(対象:R2年8月生まれ～)

Hib(ヒブ)、小児の肺炎球菌、B型肝炎、ロタ、4種混合、BCG、麻しんおよび風しん(MR混合ワクチン)、水痘(水ぼうそう)、日本脳炎、不活化ポリオ、3種混合、2種混合、子宮頸がん予防ワクチン(積極的勧奨は見合わせ中)

- 海部地区(大治町・津島市・愛西市・弥富市・あま市・蟹江町・飛島村)指定医療機関で接種してください。
- 長期にわたり療養を必要とする疾病にかかった者等の定期接種の機会を確保する制度があります。詳しくは保健センターへお問合せください。(インフルエンザは除く)
- 予防接種の予診票が手元にない方は、母子健康手帳を持って、保健センターへお越しください。(母子健康手帳をお持ちでない場合、予診票を交付することはできませんので、ご了承ください。)

ワクチンの種類(定期・大人)	対象	接種期限等
高齢者肺炎球菌	今年度に以下の年齢に達する方 65歳、70歳、75歳、80歳、85歳、 90歳、95歳、100歳	接種期限:3月31日(水) 対象の方には令和2年3月末に接種券を郵送しています。接種券を持参の上、海部地区指定医療機関で接種してください。 自己負担金:2,000円(生活保護世帯は無料)

- 接種日に満60歳以上65歳未満で、心臓、腎臓もしくは呼吸器の機能またはヒト免疫不全ウイルスによる免疫の機能障害を有する方は、保健センターにお問合せください。
- 生活保護世帯の方は、接種前に事前申請が必要です。保健センターにお問合せください。

愛知県広域予防接種事業について

海部地区の指定医療機関以外の医療機関(愛知県内)で定期予防接種が受けられます。接種前に申請が必要になりますので、詳細については保健センターへお問合せください。

《風しん抗体検査および第5期予防接種》

令和4年3月31日まで、風しん抗体検査・予防接種を公費で受けられます。

対象: 昭和37年4月2日～昭和54年4月1日の間に生まれた男性(クーポン券送付済)

場所	方法等
医療機関等(抗体検査・予防接種)	本事業に参加している全国の医療機関等で実施しています。厚生労働省のホームページでご確認ください。

《子ども・妊婦のインフルエンザ予防接種費用助成》(任意)

令和2年度に限り、インフルエンザワクチンの接種にかかる費用の一部(上限1,500円)を助成します。

医療機関の指定はありません。保健センターへ申請後、後日助成額を振り込みます。

詳細については、町ホームページをご確認いただくか、保健センターへお問合せください。



町ホームページは
こちらから

対象	助成の対象となる接種期間	申請期限
①生後6カ月から中学3年生までの子ども(申請者は保護者) ②妊娠届出書を提出している妊婦	令和2年10月1日(木)～令和3年2月28日(日)	3月12日(金)(当日消印有効)

問合せ先 保健センター健康館すこやかおおはる ☎(444)2714

こんにちは! 1歳になりました!



8日
生まれ

西條

ゆり

西尾 友里ちゃん

お誕生日おめでとう♪満面の笑み
でハイハイして来てくれる姿にと
ても癒されています♡



14日
生まれ

堀之内

りこ

安井 莉子ちゃん

我が家の可愛いアイドル☆家族み
んな毎日りっちゃんにメロメロだ
よ♡元気いっぱい大きくなってね!



16日
生まれ

花常

しゅうせい

田中 柊成くん

お誕生日おめでとう!!これからも
すくすく元気に成長してね♡



19日
生まれ

花常

さゆき

内藤 沙雪ちゃん

お腹の中から暴れん坊だったさゆ
ちゃん!元気いっぱい笑顔いっぱい
家族に幸せをありがとう♡1歳お
めでとう

「こんにちは! 1歳になりました!」募集中!

対象 本町在住で、広報発行月に満1歳の誕生日を迎えるお子さん

例)2月生まれは2月号

締切 各生まれ月の2カ月前の10日

応募方法 応募用紙に記入の上、役場企画課または保健センター健康
館すこやかおはるの応募箱に投函してください。

問合せ先 役場 企画課 内線128

2月生まれの
みんな
おめでとう!



スイミングスクール
38年の実績と信頼
KL
SPORTS

大治町西條柳原に

幼児・学童専門スイミングスクール

女性専用ヨガスタジオ

2020年4月オープン!!

新型コロナウイルス感染対策

- ・臨時更衣室の設置
- ・マスク認識型サーモカメラ設置
- ・指導中プラスチックマスク着用
- ・館内消毒及び換気の徹底
- ・各種諸手続のオンライン化



スイミングスクール

1ヶ月おためし教室予約受付中!

一部入会待ちのクラスがございます。安全面を考慮しての定員となりますので、ご理解頂きますようお願い申し上げます。



1ヶ月おためし教室
のご予約はこちら

KL SPORTS スイミングスクール38年の実績と信頼

あま大治 スイミングスクール

〒490-1144 大治町西條柳原 100 TEL052-444-9500

<http://amaoharu.kls.co.jp/>



地域の方に愛される施設を目指します お子様をたくさん見てあげてください 25m×5コース+幼児用10m×1コース