

職員避難所開設および消毒訓練の様子



●新型コロナウイルス感染症の対策をふまえた、災害時の避難所での対応の訓練に取り組みました

新型コロナウイルス感染症の影響により各ページに記載のある行事などは中止となる場合があります。各催しの担当部署へご確認ください。

- | | | | |
|-------|--------------------------|-------|----------------------------------|
| 2 | 金婚夫婦の皆さん
おめでとうございます | 18-19 | 子育て応援！！ |
| 3 | 国勢調査2020の回答に
ご協力ください！ | 20 | はるちゃんエコバッグ
新発売！ |
| 4-12 | Information | 21 | シニア向け情報 |
| 13 | 防犯NOW | 22 | 申し込みはお済みですか？
最大5,000円分マイナポイント |
| 14-15 | 今月のカレンダー | 23-27 | すこやかガイド |
| 16-17 | 町職員の給与等を公表します | 28 | こんにちは！1歳になりました！ |



今月の納税等

納期限／口座振替日

11月2日

- | | | |
|----------------|----|----|
| ● 町県民税 | 3 | 期 |
| ● 国民健康保険税 | 4 | 期 |
| ● 介護保険料 | 4 | 期 |
| ● 後期高齢者医療保険料 | 4 | 期 |
| ● 保育所運営費保護者負担金 | 10 | 月分 |

納付は便利な口座振替で
既に申し込み済みの方は残高確認を！

人口・世帯

(令和2年9月1日現在)

人口	: 32,977人	(+13)
男	: 16,748人	(+20)
女	: 16,229人	(-7)
世帯数	: 13,969世帯	(+15)

金婚夫婦の皆さん おめでとうございます

町内にお住まいの結婚生活50年を迎えられた金婚夫婦の方々が17組いらっしゃいます。ご夫婦が50年間健康で連れ添っておられる姿を拝見しますと、ほぼ笑ましい限りです。これからも我々のお手本として仲むつまじく、健康で明るい生活を送られ、末永くお過ごしくたさいますよう心より祝福いたします。

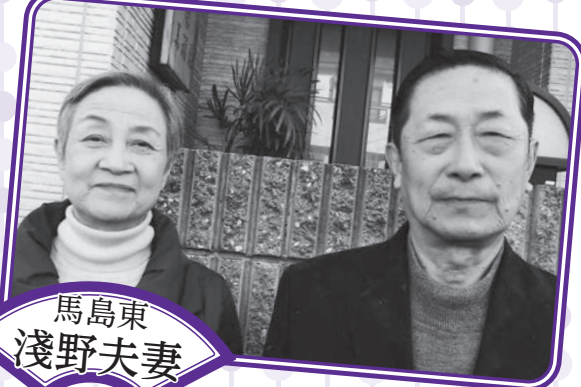

馬島東
浅野夫妻



三本木東
若山夫妻



東條南
内田夫妻



鎌須賀
清水夫妻



北間島東
五十嵐夫妻



西之切
柳川夫妻



掲載をしていません。
ほか2組のご夫婦は
ご希望により写真等の

- ・城前田 大西夫妻
- ・花常北 福井夫妻
- ・第2川崎 榎本夫妻
- ・地内 村中夫妻
- ・深田D 森夫妻
- ・深田D 吉田夫妻
- ・長牧B 鈴木夫妻
- ・花常東 河口夫妻
- ・地内 伊藤夫妻

国勢調査2020の 回答にご協力ください!

■9月30日までに、国が任命した国勢調査の調査員が各世帯に調査書類の
入った青色の封筒をお届けしています。

※青色の封筒の中には4つの書類が入っています。

- ①インターネット回答利用ガイド
- ②調査票
- ③調査票の記入のしかた
- ④郵送提出用封筒(黒字)

■回答は、10月7日(水)までにお願いします!

回答方法は(A)インターネット、(B)調査票(紙)の2通りです。

※(A)インターネットでの回答は、「**①**インターネット回答利用ガイド」を
見ながら回答をお願いします。

※(B)調査票(紙)での回答は、「**③**調査票の記入のしかた」を見ながら「**②**調査票」に回答を記入し、
「**④**郵送提出用封筒(黒字)」に入れて期日までに近所のポストに投函してください。



(青色の封筒のイメージ)

■今回の調査では、事前に希望された方を除き、調査員が調査票の回収に伺うことはありません。

※調査票の回収を希望される場合は、役場企画課へご連絡ください。

■10月16日(金)以降、未回答の世帯については、改めて調査票を配布しますので、回答をよろしくお願
いします。

■国勢調査は回答の義務があります。回答にご協力をよろしくお願いします。

なお、調査票に記入した個人情報は、統計法によって保護されています。

■今回の国勢調査では、新型コロナウイルス感染症の感染防止のため、できる限り、皆さんと調査員が対
面しない非接触の方法で行うようにしています。皆様のご理解とご協力をよろしくお願いします。

■かたり調査にご注意ください

- ・国勢調査を装った詐欺や不審な調査にご注意ください。
- ・国勢調査の調査員は、その身分を証明する「調査員証」を携帯しています。
- ・国勢調査では、金銭を要求することはありません。また、銀行口座の暗証番号やクレジットカード番号をお聞きすることはありません。

問合せ先 役場 企画課 内線163・126

毎日の生活のためになる情報を
たくさんお届けします!

Information

インフォメーション

お知らせ



第47回人権を理解する 作品コンクール入賞作品

毎年、名古屋法務局らが主催となり、人権を理解する作品コンクールを実施しています。町内の小中学校からはポスターの部294点、書道の部383点、標語の部2010点の応募がありました。

本コンクールは、次代を担う小・中学生の皆さんに「すべての人間は生まれながらにして自由であり、平等である」とする人権尊重の理念を理解し、豊かな人権感覚を身に付けてもらうことを目的として実施しているものです。

県内の小中学生から多数の応募がありました。見事入賞された4名の作品をご紹介します。応募してくださいました。ありがとうございます。

なお、例年実施している町展示会については、新型コロナウイルス感染症に係る状況等を考慮し、中止とさせていただきます。

◎ポスターの部 優秀賞

大治中学校 松山果蓮さん



入選

大治小学校 清水心愛さん



佳作

大治小学校 渡辺美月さん



◎標語の部 入選

大治中学校 原歩叶さん



問合せ先

役場 民生課
内線142

令和3年度就学時健康診断 および入学説明会

町教育委員会では、令和3年度に小学校へ入学する児童を対象に就学時健康診断と入学説明会を行います。

対象児童の家庭には案内を郵送しますので、実施日の5日前になっても届いていない場合は学校教育課へお申し出ください。

とき

- ・大治小学校 11月5日(木)
 - ・大治南小学校 10月29日(木)
 - ・大治西小学校 10月22日(木)
- 受付時間** 午後0時45分～1時10分

入学説明会 午後1時10分～1時30分

お知らせ

募

集

お

願

い

相

談

ス

ポ

ー

ツ

催

し

講

座

・

教

室

検査時間 午後1時30分～3時30分

※新型コロナウイルス感染症対策のため前号(9月号)より時間帯等を変更しています。ご注意ください。

対象 平成26年4月2日～27年4月1日生まれの児童

問合せ先 役場学校教育課
内線208

令和2年度海部津島・稲沢地区県立高校合同説明会の開催

海部津島・稲沢地区の県立高等学校13校の合同説明会を開催します。事前申し込みは不要です。

とき 10月25日(日)午前10時～午後3時

ところ 県立津島北高等学校
内容 各学校ブースにおける学校説明および進路相談

問合せ先 県立美和高等学校
☎(443)1700
県立五条高等学校
☎(442)1515

防災行政無線などによる情報伝達訓練

地震・津波や武力攻撃などの発生時に備え訓練を行います。

この訓練は、全国瞬時警報システム(Jアラート※)を用いて全国で訓練が行われます。

訓練実施日 10月7日(水)午前11時ごろ(中止する場合は町メールサービスでお知らせします)。

訓練内容

- ・ 防災行政無線および戸別受信機からの放送
- ・ 町メールサービスによる配信
- ・ 役場庁舎の館内放送

※Jアラートとは、地震・津波や武力攻撃などの緊急情報を、国から人工衛星などを通じて瞬時にお伝えするシステムです。

問合せ先 役場防災危機管理課
内線151

戦没者等のご遺族の皆さまへ 第11回特別弔慰金の申請はお済みですか

支給対象者

戦没者等の死亡当時のご遺族で令和2年4月1日(基準日)に「恩給法による公務扶助料」や「戦傷病者戦没者遺族等援護法による遺族年金」等を受ける方(戦没者等の妻や父母等)がいない場合に、次の順番による先順位のご遺族1人に支給されます。

- 1 令和2年4月1日までに戦傷病者戦没者遺族等援護法による弔慰金の受給権を取得した方
- 2 戦没者等の子
- 3 戦没者等の父母、孫、祖父母、兄弟姉妹

※戦没者等の死亡当時、生計関係有していること等の要件を満たしているかどうかにより、順番が入れ替わります。

- 4 ①から③以外の戦没者等の三親等内の親族(甥、姪等)
- ※戦没者等の死亡時まで引き続き1年以上の生計関係を有していた方に限ります。

支給内容 額面25万円、5年償還の記名国債

請求期間 令和2年4月1日から令和5年3月31日まで(請求期間を過ぎると第11回特別弔慰金を受けることができません)。

請求窓口 役場民生課

内線165
問合せ先 県地域福祉課恩給援護グループ

☎(954)6264
総務省恩給相談室
☎03(5273)1400

特定健診は受けましたか

大治町国民健康保険に加入している特定健診対象者の方には、既に受診券をお送りしています。まだ受診していない方は10月31日(土)までに指定医療機関で受診をお願いします。

この日を過ぎたら受診券は使用することができませんのでご注意ください。

特定健診は内臓脂肪の蓄積をチェックし、さらにメタボリックシンドロームのリスクを見つけることで、自覚症状のない段階から、生活習慣の改善を行うこと

を目的としています。年1回の健診は、生活習慣を見直してリスクの芽を摘み取るチャンスです。日頃は医療機関に行くことが少ない方も、ぜひこの機会に健診を受けましょう。

問合せ先 役場 保険医療課

内線 170

赤い羽根共同募金がスタートします

10月1日から全国一斉に赤い羽根共同募金運動が始まります。本町においても、地区総代さんおよび公施設や協力店に募金箱を設置させていただくなど、さまざまな形で町民の皆さんに協力を呼びかけていきますので、ご協力よろしく願います。

問合せ先 大治町共同募金委員会

(社会福祉協議会内)

☎(442)0990

**大治西小学校区地区
コミュニティ推進協議会が
宝くじ助成金を活用しました**

このたび、大治西小学校区地区コミュニティ推進協議会が、一般財団法人自治総合センターの行うコミュニティ助成事業(一般コミュニティ助成事業)の助成金を活用し、コミュニティ活動で使用する折りたたみ式アルミ製ステージを購入しました。

この事業は、宝くじの社会貢献広報事業として、コミュニティ活動に必要な備品等に対して助成を行い、地域のコミュニティ活動の充実・強化を図ることにより、地域社会の健全な発展と住民福祉の向上に寄与するためのものです。

このように、地域のコミュニティ活動に皆さんが購入した宝くじが役立っています。

問合せ先 役場 企画課

内線 126



**大治読書の日
図書の出冊数が増えます**

11月の第一土曜・日曜の7日(土)・8日(日)は、「大治読書の日」です。

10月31日(土)から11月15日(日)までの期間中、図書の貸出冊数を1人3冊から5冊へ変更します。ぜひ図書室をご利用ください。

皆さん、この機会に多くの本をお読みいただき、読書の楽しさ・素晴らしさを感じてください。

問合せ先 公民館内 社会教育課

☎(443)2671

**国民健康保険・後期高齢者医療保険加入者で
新型コロナウイルスに
感染もしくは疑いのある方に
傷病手当金を支給します**

適用期間を12月31日まで延長しました。

問合せ先 役場 保険医療課

内線 170

**利用しやすくなりました!
センサーライト補助金**

令和2年4月1日付けで要綱を一部改正し、**同じ年度内に2基まで申請できる**ようになりました。また、今まで補助を受けた世帯も対象となります。

対象 町内に住所を有する方(住民基本台帳に記載)で、令和2年4月1日から令和3年3月31日までに、住宅の**犯罪防止**が期待できる屋外に、センサーライトを購入設置した方

受付期間 令和3年3月末日まで

補助金額 購入設置金額の2分の1以内とし、センサーライト1

基につき20000円を限度額とします。(1000円未満切り捨て)

※申請の上限は1世帯につき5基です。(令和元年度以前に補助を受けた世帯は4基)

※補助金は1基ごとに計算します。

※別途購入した乾電池等の電源費用およびポイント利用分は除きます。

詳しくは、役場窓口または町ホームページでご確認ください。

申請・問合せ先 役場 防災危機管理課 内線151・152



**取り付け前にご相談ください！
防犯対策防犯カメラ等
補助金**

犯罪抑止に有効な防犯カメラの設置促進を図るため、積極的にご活用ください。

対象 県が定める「防犯カメラの設置及び運用に関するガイドライン」のほか町が要綱に定める条件、遵守事項等を遵守できる

①②の方
① 総代および地区総代の方
② 当該自治組織の承認を受けて、管轄する公共的な施設に設置する場合

② 町内に所在する物件のうち、次の項目に該当する方
・ 戸数4戸以上の分譲マンションの管理組合
・ 戸数4戸以上の賃貸共同住宅(住宅、寮等を除く)の所有者
・ 自動車4台以上を駐車可能な貸し駐車場の所有者

※補助金の交付申請は、補助対象者につき同一年度内に1回限り、また同一敷地内への補助は1回限りとします。

受付期間 令和3年2月末日まで

補助金額 防犯カメラ等購入設置

置金額の2分の1以内で、5万円を限度額とします。(1000円未満切り捨て)

※維持管理費用、地代・占用料等は除く

申請方法等 防犯カメラ等を設置しようとする方は、必ず、事前に役場防災危機管理課へご相談ください。(取り付け後の受け付けはいたしません。)

申込・問合せ先 役場 防災危機管理課 内線151・152



住宅用地球温暖化対策設備設置費補助金

住宅用地球温暖化対策設備を設置される方に対し、費用の一部を補助します。

補助対象設備および補助金額

	補助対象設備	補助金額
補助 組合せによる	・住宅用太陽光発電施設 ・家庭用エネルギー管理システム(HEMS) ・定置用リチウムイオン蓄電システム	60,000円(定額)
	・家庭用燃料電池 ・コージェネレーションシステム	30,000円(定額)
	・定置用リチウムイオン蓄電システム	30,000円(定額) ただし、他補助対象設備と同時に申請する場合は、組合せによる補助を優先します。
単独補助		

補助対象者

次のいずれかに該当する方で、申請年度内に設備の運用を開始できる(要綱に定める期限までに実績報告書を提出できること)方を補助対象とします。

- ① 自ら居住し、または居住を予定する町内の住宅に新たに補助対象設備を設置する方(既に設置されている方、設置工事を開始している方は対象外)
- ② 町内において自ら居住するために補助対象設備付き新築住

宅を購入する方

※各補助対象設備に対する補助金の交付は、1世帯につき1回限りとします。

その他

・申請書様式は産業環境課窓口で配布、または町ホームページからダウンロードできます。

申込・問合せ先 役場産業環境課 内線124

募集



ホームページバナー広告

町では、ホームページバナー広告を募集しています。ぜひご利用ください。

規格 縦60ピクセル×横120ピクセル、GIFまたはJPEG、5KB以内

掲載場所 町公式ホームページのトップページ

掲載期間 1カ月単位

※連続掲載できる期間は同一年度で12カ月まで

掲載料(月額・税込み)

1枠 5000円

※12カ月連続の場合は5万円

申込期間 掲載開始希望日の6カ月前から前月の初日

申込方法 町ホームページからダウンロードした申込書に記入の上、原稿案(デジタルデータ)・業務内容の分かる書類・納税証明書(町外の方のみ)とともに提出してください。

申込・問合せ先 役場企画課 内線128

**愛知県立
名古屋高等技術専門学校
訓練生(A日程)**

募集資格 高等学校卒業程度の学力を有する方で30歳以下の方(令和3年3月卒業見込みの方を含む)

募集期限 10月22日(木)

募集科 2年コース①建築デザイン施工科、②組込みシステム科
1年コース機械エンジニア科

見学会および体験訓練

10月4日(日)

問合せ先 愛知県立名古屋高等

技術専門学校

☎(917)6711

お願い



スプレー缶の出し方について

スプレー缶を資源物として出す際に、穴あけをお願いしていますが、不適切な方法で穴をあけた場合、火災事故につながる恐れがあります。火災事故等を防ぐため、今後のスプレー缶の出し方については、中身を最後まで使い切り、缶を振って音を確認するなどにより充填物が残っていないか確認した後、穴を開けずに資源物の専用かごに出してください。

また、ごみ収集車の火災の原因になるので、不燃ごみ袋には絶対に入れないでください。資源物の正しい分別にご協力をお願いします。

問合せ先 役場産業環境課

内線124

相談



行政相談をご利用ください

総務省では、国や特殊法人などの行っている仕事について、国民の皆様から苦情や意見・要望をお聞きするため「行政相談」を行っています。

この行政相談制度を皆さんに知っていただき、利用いただくために10月19日(月)～25日(日)までを「行政相談週間」としています。

また、本町でも次のとおり「行政相談所」を開設します。

どうぞお気軽にご相談ください。

とき 10月13日(火)午後1時～午後3時

ところ 役場2階第2会議室

相談員 行政相談委員

※「行政相談委員」とは、総務大臣から委嘱されている民間のボランティアで、皆さんの身近な相談相手です。

相談料 無料(秘密厳守)

●**一日合同行政相談所の開設**

総務省中部管区行政評価局

は、次のとおり、「行政・法律な
んでも相談所」を開設し、年金
登記等の行政相談をはじめ、税
金に関する相談、相続・離婚等
の法律相談も受け付けます。

お気軽にご利用ください。

とき 10月14日(水)午前10時～
午後3時

ところ ナディアパーク3階デ
ザインホール

相談料 無料(秘密厳守)

問合せ先 総務省中部管区行政
評価局
☎(972)7415

無料法律相談

弁護士による無料法律相談を
行います。相談は事前に予約が
必要です。相談時間は一組25分
程度で、受付順とします。

プライバシーは厳守します。お
気軽にお申し込みください。ま
た、新型コロナ感染症対策のた
め、来館時にはマスクの着用をお
願います。

とき 10月27日(火)午後2時～
4時

ところ 総合福祉センター1階

相談室

定員 4組(要予約)

申込・問合せ先 社会福祉協議
会 ☎(442)0990

※心配ごと相談は、常時相談を
受け付けております。

心配ごと直通電話

☎(442)7793

税理士による

無料税務相談会

東海税理士会津島支部所属の
税理士による、無料税務相談会
を行います。相続税、贈与税に関
する相談、税について分からない
こと、事業を始められる方など、
ぜひこの機会をご利用ください。

とき 10月14日(水)午後2時～
4時(1人30分以内)

ところ 役場会議室

申込方法 事前の予約制で行っ
ていますので、開催日の前日まで
に税務課へ電話でご予約くださ
い。

その他

・申告書の作成に関する相談会
です。税額に関する内容に
ついてはお答えできない場合

があります。また、申告書等の
税務書類の作成も行いませ
ん。

・プライバシーは守られます。

問合せ先 役場 税務課
内線175・176

行政書士無料相談会のご案内

愛知県行政書士会海部支部主
催により、「無料相談会」を開催
します。

お気軽にご利用ください。

とき 10月17日(土)午前10時～
正午、午後1時～3時

ところ 津島市文化会館1階
研修室

内容 遺言・相続・農地転用・
開発許可申請など許認可手続
き・戸籍手続き・内容証明・会
社定款・入管関係

相談員 愛知県行政書士会海部
支部会員

相談料 無料(予約不要)

問合せ先 愛知県行政書士会
☎(931)4068

無料調停相談

とき 10月22日(木)午前10時～
午後3時(受付午前9時50分～
午後2時30分)

ところ 津島市文化会館

相談担当者 津島簡易裁判所民
事調停委員

内容 交通事故による損害賠
償、金銭の貸し借り、土地や建物
に関するトラブルや民事上の紛
争など。

離婚、相続等の家庭内や親族
間の問題は取り扱いませんので、
名古屋家庭裁判所の家事手続案
内をご利用ください。

その他 相談は無料で、秘密は
守られます。予約は必要ありま
せんので、お気軽にご利用くださ
い。

問合せ先 津島簡易裁判所内津
島調停協会
☎0567(26)2746



人権相談

人権擁護委員は、人権について関心を持ってもらえるような啓発活動を行ったり、地域の皆さんから人権相談を受け、問題解決のお手伝いをしています。一人で悩まず、人権擁護委員にご相談ください。

●電話相談

- ・みんなの人権110番
☎0570(003)110
- ・子どもの人権110番
☎0120(007)110
- ・女性の人権ホットライン
☎0570(070)810

●窓口相談

とくろ 名古屋法務局津島支局
(津島市西柳原町3丁目10)

●LINEじんけん相談

@名古屋法務局
LINEで相談できるLINE Eじんけん相談@名古屋法務局を実施しています。

※こちらからLINE公式アカウント「SNSじんけん相談」



(@snsjinkensoudan)を友達登録してご相談ください。

とき 午前8時30分～午後5時15分(土日・祝日除く)

問合せ先 名古屋法務局津島支局
☎0567(26)2423

スポーツ



体育協会功労者表彰

体育の振興発展に貢献し、その功績が顕著にして、他の模範となり次の要件に該当する方を表彰します。

対象 代表選手として県大会で優勝、またはこれに準ずる団体および個人

提出書類 大会結果の分かるもの(表彰状のコピー等)・大会要項および推薦書

令和3年4月にスポーツセンターで開催される体育協会総会開会式で表彰を行い、表彰状と記念品を贈呈いたします。

※推薦書の提出時期によっては

表彰が令和4年度になることがあります。

申込・問合せ先 スポーツセンター
☎(443)7077

体育協会主催 バドミントン教室

とき 10月29日・11月5・12・19・26日・12月3・10日(全木曜)午後6時30分

とくろ スポーツセンター

対象 町内在住・在勤で小学5年生以上の方

指導内容 バドミントンの基本動作

指導員 バドミントンクラブ指導者

参加費(傷害保険料を含む)

1人 400円

※教室開催中の傷害については応急手当てをしますが、その後の責任はスポーツ傷害保険の範囲内とします。

持ち物 体育館シューズ、ラケット

※ラケットをお持ちでない方はご用意します。

申込期間 10月5日(月)～23日

(金)

主管クラブ バドミントンクラブ

申込・問合せ先 スポーツセンター
☎(443)7077



催し



ボーイスカウト大治第1回募集行事 火の大切さと危険を知る

ボーイスカウトでは、子どもの自発的な活動を大切に、「たくましさ、自主・協調・社会性」などを学びます。まずは募集行事に参加して活動の楽しさを実感

お知らせ

募

集

お

願

い

相

談

ス

ポ

ー

ツ

催

し

講

座

・

教

室



してください。また、日頃の活動は団ホームページをご覧ください。(大治第1団で検索)
とき 10月25日(日) 午前9時30分〜正午

ところ 鎌須賀集会所

対象 小学1年生〜4年生

先着10家族。保護者同伴で参加ください。

参加費 1人 200円(保険代)

持ち物 水筒、運動ができる服装

その他 ボーイスカウト入団に興味をお持ちの方、迷っている方は、お気軽にご参加ください。また、ボーイスカウトの説明も行います。

申込・問合せ先 団委員長 山崎 啓
 ☎(442)4553(午後7時から9時の時間内)

愛知万博メモリアル
第15回愛知県市町村対抗駅伝競走大会の中止

12月5日(土)に愛・地球博記念公園で開催を予定していましたが「第15回愛知県市町村対抗駅伝競走大会」は、新型コロナウイルス感染症拡大の状況を考慮し、中止となりました。

ご理解のほどよろしくお願い申し上げます。

問合せ先 スポーツセンター
 ☎(443)7077

「ふれあいフェスティバル2020」の中止

今年11月に開催を予定していましたが「ふれあいフェスティバル2020」につきましては、新型コロナウイルス感染症拡大防止のため、中止といたします。ご理解のほどよろしくお願い申し上げます。

問合せ先 社会福祉協議会

☎(442)0990
 商工会 ☎(442)4511

「クリスマスコンサート&パーティー」の中止

今年12月に開催を予定していましたが「クリスマスコンサート&パーティー」は、新型コロナウイルス感染症拡大防止のため、中止といたします。

ご理解のほどよろしくお願い申し上げます。

問合せ先 公民館内社会教育課
 ☎(443)2671

講座・教室



文化講座

「絵巻で楽しむ

源氏物語の世界」

講師 愛知学院大学文学部日本文化学科教授 川名淳子氏

内容 源氏物語は長年、絵とともに鑑賞されてきました。特に国宝の源氏物語絵巻は、登場人物の心もようを美しい色彩や巧みな構図で示す、魅力的な作品で

す。絵巻を通して、王朝の物語世界に息づく人々の思いをたどってみましょう。

とき 12月6日(日)午後1時30分〜3時

ところ 公民館2階講義・会議室

対象 町内在住・在勤の中学生以上の方

定員 25名

受講料 無料

持ち物 筆記用具

申込期間 11月1日(日)〜15日(日)(月曜・祝日の翌日は除く)
 ※定員になり次第締め切ります。

申込・問合せ先 公民館内社会教育課
 ☎(443)2671



身に付けよう応急手当
普通救命講習Ⅰ

とき 10月25日(日)午後1時～4時

ところ 海部東部消防組合消防本部 講堂

対象 大治町・あま市に在住の方で15歳以上の方

内容 成人に対する心肺蘇生法、大出血時の止血法

定員 9名

参加費 無料

受付期間 10月5日(月)～18日(日)

申込場所 海部東部消防組合消防本部消防署・北分署・南分署

申込方法 救命講習受講申請書で受け付けます。

※申請書は、消防本部・各消防署で配布、または海部東部消防本部ホームページからダウンロードできます。

※メール・電話・ファクスでの申し込みはできません。

※団体・グループ等で受講希望の場合は、指導員が出席し、講習を実施することが可能です。

※新型コロナウイルス感染症拡散防止のため、内容の変更、開催中止とする場合があります。

問合せ先 海部東部消防組合消防本部消防課

☎(442)1605

HP <http://www.amatobu-119.jp>



創業支援セミナー
あなたの夢を実現しよう

創業の基礎知識や資金調達、ビジネスプランの立て方などの説明会を開催します。

とき 10月24日(土)午後1時～4時30分

ところ 津島商工会議所

対象 創業を予定している方、創業・経営に興味のある方、創業して間もない方

定員 20名(先着順)
受講料 無料

問合せ先 津島商工会議所

☎0567(28)2800

※新型コロナウイルス感染症拡散防止のため、内容の変更、開催中止とする場合があります。

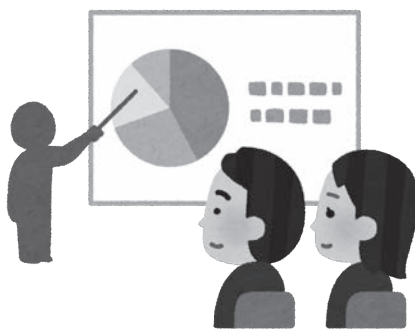

防災行政無線 電話応答ダイヤル

☎(444)2121

町が防災行政無線で直近に放送した内容を専用ダイヤルで聴くことができます。ぜひご利用ください。

問合せ先 役場 防災危機管理課
内線 151・152

ピアゴ大治店から
環境保全目的の寄附を受けました

このたび、ピアゴ大治店から町へレジ袋の有料化により得た収益金を寄附する旨の申し出があり、7月22日(水)にピアゴ大治店の小山 店長へお礼状と共に感謝の意を伝えました。

寄附金は、町の環境保全事業に活用します。



村上町長とピアゴ大治店 小山 店長



愛知県の本年7月末の認知件数は、394件で前年に比べ39件、9億2802万円増加しました。被害者の年齢をみると、60歳以上が全体の約85%、性別では約75%が女性でした。

多発する手口は、役所や金融機関職員を装い自宅を訪問してキャッシュカードをだまし取るものです。被害防止のキーワードは「他人に暗証番号は教えない、他人にキャッシュカードは渡さない」です。

また、警察官や金融庁職員を装いキャッシュカードと暗証番号を書いた紙を封筒に入れさせ、隙を見て別の封筒とすり替えて盗む手口があります。被害防止のキーワードは「封筒に入れて、封印をして」は疑う、「あなたの口座が偽造」という電話は要注意！です。

犯人グループは、言葉巧みに皆さんの財産をだまし取る集団です。犯人と直接話をしないために、常時留守番電話に設定しておくなど被害防止に努めてください。

問合せ先 役場 防災危機管理課
内線151・152

交通安全まんが

みどりちゃん 沢村ツトム

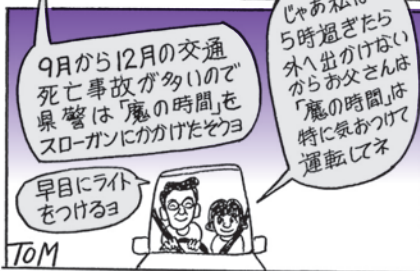

大字別犯罪発生件数集計表

下表は、町内で発生した犯罪件数を大字別で集計したものです。

犯罪は、身近な場所で起きています。地域ぐるみで防犯意識を高めましょう。

(単位:件)

大字地区名	2020年7月分	前月対比	2020年1月~7月累計
西 條	1	-2	13
中 島	0	0	1
花 常	2	+2	10
馬 島	1	+1	3
三本木	1	0	6
砂 子	1	-1	7
鎌須賀	0	-2	3
八ツ屋	0	0	1
長 牧	0	-1	3
東 條	0	0	2
北間島	0	-2	7
堀之内	3	+2	8
合 計	9	-3	64

※津島警察署が暫定的に集計したもので、愛知県警察本部が発表する犯罪統計数値と一致しません。詳しい内容は、町ホームページをご覧ください。役場防災危機管理課へお問合せください。

★身近な犯罪情報、不審者情報は
メールマガジン「パトネットあいち」から

お住まいの地域で発生した犯罪や不審者の情報をタイムリーに配信します。登録は右の2次元コードから!!



問合せ先 津島警察署 生活安全課 ☎0567(24)0110
役場 防災危機管理課 内線151

ストッパザ 交通事故 ~令和元年度 交通安全標語入賞作品~
交差点!歩行者!自転車!気をつけて!

木 不燃ごみ・資源 【下記のとおり】	金 可燃ごみ 【町内全域】	土 ごみ収集休み
1 不燃ごみ 西條 資源 ※城前田地区除く	2	3 休館: 役 健 老 テ
8 不燃ごみ 花常、馬島、堀之内 資源 中島、城前田地区	9	10 休日 9:00~17:00 資源収集日 役場前資源回収拠点 休館: 役 健 老 テ
15 不燃ごみ 三本木、砂子 資源	16 19:00  学校体育施設抽選日	17 休館: 役 健 老 テ
22 不燃ごみ ハツ屋、長牧、東條 資源 北間島、鎌須賀	23 10:00~10:45 · 11:00~11:45 総  こどもの育ち何でも相談	24 休日 9:00~17:00 資源収集日 役場前資源回収拠点 休館: 役 健 老 テ
29 不燃ごみ・資源: 収集休み ★お間違いないようご注意ください。	30	31 休館: 役 健 老 テ

●ごみ収集

粗大ごみ(有料: 1品500円)

- ・回収日は不燃ごみ・資源と同じです。
- ・回収日の1週間前までに産業環境課窓口へ申し込みしてください。

プラスチックごみ・不燃ごみ
資源置き場での回収です。

ごみ袋は必ず収集日の朝、
決められた場所に出してください。



各施設

- 役** 役場
☎(444) 2711
- 公** 公民館
☎(443) 2671
- 西** 西公民館
☎(443) 0554
- 健** 健康館すこやかおおはる
☎(444) 2714
- 総** 総合福祉センター希望の家
☎(442) 0990
☎(441) 1820
- 老** 老人福祉センター
☎(443) 0553
- テ** 在宅老人デイサービスセンター
☎(443) 0552
- ス** スポーツセンター
☎(443) 7077
- ハ** ハツ屋防災コミュニティセンター
☎(432) 5001
- 砂** 砂子東部防災ふれあいセンター
問合せはハツ屋コミセン
- 西** 西條防災コミュニティセンター
問合せは役場企画課

学 校

- 中** 大治中学校
☎(444) 2026
- 小** 大治小学校
☎(444) 2044
- 南小** 大治南小学校
☎(442) 2004
- 西小** 大治西小学校
☎(441) 6601

 毎月第1水曜は「エコモビの日」 ○クルマと電車、バス、自転車、徒歩などをかしく使い分けましょう。

事業系ごみと産業廃棄物のことは
創業62年 安心と信頼の
当社へお任せ下さい!!



UNITY

オオブ ユニティ株式会社

大治営業所 TEL 052-414-7603 稲沢営業所 TEL 0587-36-7701



明明堂

桜香 漢方薬店
はり灸院

☎ 052-559-9200

休院: 火・日・祝日 予約優先・時間外応相談

ドラッグストア コスモスより南へ80m 東側

桜香はり灸 

日
ごみ収集休み

月
可燃ごみ
【バス路線北側】

火
可燃ごみ
【バス路線南側】

水
プラスチックごみ
【町内全域】

内科・小児科平日夜間・休日診療・歯科休日診療

海部地区急病診療所

津島市莪原町字郷西37

☎ 0567(25)5210

HP <http://amaq.sakura.ne.jp/>

※お問合せの上、受診してください。

●海部東部消防署

☎(442)0119

●救急医療情報センター

☎(263)1133

HP <http://www.qq.pref.aichi.jp/>

くすり安心電話

津島海部薬剤師会

☎090(2136)3858

午後9時～午前0時

薬、医療用品等に関する緊急の相談に応じます。

30

国民健康保険税納期限 3期

介護保険料納期限 3期

後期高齢者医療保険料納期限 3期

宮田用水費納期限 全期

保育所運営費保護者負担金納期限 9月分

休館:ス

4

外科

わたり整形外科

(あま市)

☎(449)6699

9:00 ス スポーツ少年団

柔道大会兼町民柔道大会

9:00 ス スポーツ少年団野球大会

(町営野球場)

休館:役 健 総 老 テ

5

休館:公 西

6

13:30~16:00

役 消費生活相談窓口

休館:八 砂 西コ

7



エコモビの日

休館:ス

11

外科

鈴木整形外科

(愛西市)

☎0567(28)8838

休館:役 健 総 老 テ

12

休館:公 西

13

13:00~15:00

役 人権・行政相談

13:30~16:00

役 消費生活相談窓口

休館:八 砂 西コ

14

10:00 総 シルバー人材センター
新規入会説明会

休館:ス

18

外科

つつみ整形外科クリニック

(蟹江町)

☎0567(97)0223

休館:役 健 総 老 テ

19

休館:公 西

20

13:30~16:00

役 消費生活相談窓口

18:00 ス 町営野球場抽選日

休館:八 砂 西コ

21

休館:ス

25

外科

脳神経外科のぞみクリニック

(あま市)

☎(443)5533

9:00~12:00

役 マイナンバーカード

休日申請受付・交付窓口

9:00 ス スポーツ少年団

バレーボール大会

休館:役 健 総 老 テ

26

休館:公 西

27

13:30~16:00

役 消費生活相談窓口

14:00~16:00

総 無料法律相談

休館:八 砂 西コ

28

10:00 総 シルバー人材センター
新規入会説明会

休館:ス

外科 休日診療の診療時間 ○日曜・祝日 午前9時～正午、午後1時～5時

※専門外の患者さんは、お断りする場合があります。※休日診療は変更することがありますので、消防署または救急医療情報センターへお問合せの上お出掛けください。

暮らしの中のお困りごと、まるごと解決!

- ・剪定、草刈り、枝切り・クリーニング
- ・蜂の巣撤去・網戸修理・営繕工事
- ・エアコン工事・空き家管理その他

お問い合わせは **0120-92-5439**

大治町三本木村部94-2

Gen ライフサポート **ゲン**

サイクルショップ

リキチ



通学自転車・シティ車・スポーツ車・電動 自転車全般販売

パンク修理/整備/安全点検

☎(052)449-2209 大治中学校西 300m

営業時間11:00~19:00 毎週水曜日・第1・3火曜日定休

町職員の給与等を公表します



◎人件費の状況（令和元年度普通会計決算）

区分	住民基本台帳人口（年度末）	歳出額（A）	実質収支	人件費（B）	人件費率（B/A）	30年度の人件費率
令和元年度	32,865人	9,754,192千円	547,980千円	1,239,298千円	12.7%	13.3%

（注）人件費には、特別職に支給される給料、報酬等を含みます。

◎職員給与費の状況（一般会計予算）

区分	職員数（A）	給与費				1人当たり給与費（B/A）
		給料	職員手当	期末勤勉手当	計（B）	
令和2年度	171人	583,330千円	154,792千円	244,712千円	982,834千円	5,748千円

（注）給与費は、当初予算の計上額であり、職員手当には退職手当は含まれていません。

◎職員（一般行政職）の平均給料月額、平均年齢および平均経験年数の状況

（令和2年4月1日現在）

区分	平均給料月額	平均年齢	平均経験年数
大学卒	278,100円	37.5歳	14.4年
高校卒	329,500円	48.3歳	28.0年

※一般行政職とは、税務職、保健師、単純労務職を除いた職員です。

◎年齢別職員構成の状況（令和2年4月1日現在）

区分	職員数
20歳未満	0人
20歳～23歳	8人
24歳～27歳	30人
28歳～31歳	37人
32歳～35歳	12人
36歳～39歳	4人
40歳～43歳	11人
44歳～47歳	16人
48歳～51歳	22人
52歳～55歳	20人
56歳～59歳	13人
60歳以上	2人
計	175人

◎職員の初任給の状況（令和2年4月1日現在）

区分		大治町	国
		初任給	初任給
一般行政職	大学卒	182,200円	182,200円
	高校卒	150,600円	150,600円

◎特別職の報酬等の状況（令和2年4月1日現在）

区分	報酬等の月額	期末手当
町長	742,500円	（令和2年度支給割合） 6月期 1.7月分 12月期 1.7月分 計 3.4月分
副町長	634,500円	
教育長	553,500円	
議長	364,500円	
副議長	283,500円	
議員	265,500円	

◎一般行政職の級別職員数の状況（令和2年4月1日現在）

級	1級	2級	3級	4級	5級	6級	7級	計
標準的な職務内容	主事 技師		主任	係長 主査	課長補佐 所長補佐	課長・ 所長 会計管理者	部長 次長	
職員数（人）	27	33	23	23	16	16	6	144
構成比（%）	18.8	22.9	16.0	16.0	11.1	11.1	4.2	100

●職員手当の状況(令和2年4月1日現在)

区分	大治町			国		
		期末手当	勤勉手当		期末手当	勤勉手当
期末手当 勤勉手当	6月期	1.3月分	0.95月分	6月期	1.3月分	0.95月分
	12月期	1.3月分	0.95月分	12月期	1.3月分	0.95月分
	計	2.6月分	1.9月分	計	2.6月分	1.9月分
	職制上の段階、職務の級等による加算措置 有			職制上の段階、職務の級等による加算措置 有		
退職手当	(支給率)	自己都合	勸奨・定年	(支給率)	自己都合	勸奨・定年
	勤続20年	19.6695月分	24.586875月分	勤続20年	19.6695月分	24.586875月分
	勤続25年	28.0395月分	33.27075月分	勤続25年	28.0395月分	33.27075月分
	勤続35年	39.7575月分	47.709月分	勤続35年	39.7575月分	47.709月分
	最高限度額	47.709月分	47.709月分	最高限度額	47.709月分	47.709月分
	定年前早期退職 特例措置	—	1年につき 3%加算	定年前早期退職 特例措置	—	1年につき 3%加算
	1人当たり平均支給額	16,058千円		1人当たり平均支給額	—	

(注) 退職手当の1人当たりの平均支給額は、令和元年度に退職した全職種に係る職員に支給された平均額です。

区分	内容	国の制度との異同
地域手当	支給率……6% 支給対象職員数……171人 国の制度(支給率)……6%	
扶養手当	配偶者……6,500円 子……10,000円 父母等……6,500円 満16歳の年度初めから満22歳の年度末までの子の加算……5,000円	同
住居手当	借家・借間(月額16,000円を超える家賃を支払っている場合) 家賃の額に応じて月額最高28,000円	同
通勤手当	公共交通機関……全額支給額 55,000円 交通用具使用 2km以上 5km未満 2,000円 20km以上25km未満 12,900円 45km以上50km未満 26,200円 5km以上10km未満 4,200円 25km以上30km未満 15,800円 50km以上55km未満 28,000円 10km以上15km未満 7,100円 30km以上35km未満 18,700円 55km以上60km未満 29,800円 15km以上20km未満 10,000円 35km以上40km未満 21,600円 60km以上 31,600円 40km以上45km未満 24,400円	同

●定員の状況
部門別職員数の状況と主な増減理由(各年4月1日)

部門	区分	職員数		対前年 増減数	主な増減理由
		元年	2年		
一般行政	議会	3	3	0	
	総務	40	40	0	
	税務	19	18	△1	派遣先である機構の廃止による減員
	民生	26	29	3	福祉医療事業等の充実に伴う増員
	衛生	18	18	0	
	労働	1	0	△1	派遣期間終了に伴う減員
	農林水産	2	2	0	
	商工	1	1	0	
	土木	11	12	1	都市計画事業の充実に伴う増員
	小計	121	123	2	
特別行政	教育	29	31	2	社会体育事業の充実等に伴う増員
小計	29	31	2		
普通会計 計		150	154	4	
公営企業等	下水道	6	7	1	公営企業会計移行に伴う業務増による増員
	その他	14	14	0	
	小計	20	21	1	
合計		170	175	5	

●第5次
大治町定員適正化計画

第4次大治町定員適正化計画を受け、第5次大治町定員適正化計画を策定する予定。

再任用フルタイムの活用や、定年延長制度の動向を踏まえながら、職員の定数管理を適切に行うことを目的に、職員定数の見直しを行っていく。



子育て 応援!!

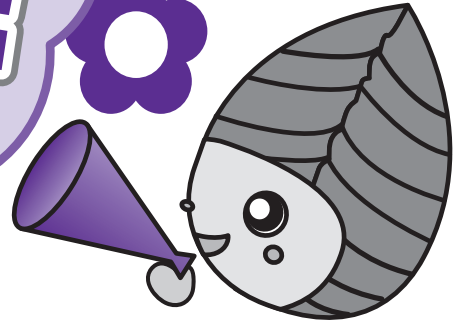

はるっこルーム

親子連れ優先のスペースです。
 親子で遊びを楽しみましょう。

とき 月～金曜 午前10時～

※予約制

※予約方法は児童センターにお
 問合せください。

こどもの育ち何でも相談

言葉の遅れやコミュニケーションの心配など、育児の悩みを臨床心理士に相談できます。

とき 10月23日(金)午前10時～

10時45分・11時～11時45分

ところ 児童センター内

相談員 臨床心理士松本敬子氏

※予約制 各回2組まで

受付開始 10月1日(木)午前10時

※支援センターの行事に関しましては、本町社会福祉協議会ホームページおよび支援センターたよりでお知らせいたします。

ついまでの問合せ先

児童センター

(総合福祉センター3階)

☎(441)1781

※小学生未満のお子さんは保護者の方が必ず付き添ってください。

ファミリー・サポート・センター 依頼会員募集

子どもの送迎・預かりをお願いしてみませんか。

対象 生後6カ月から小学6年生までの子どもがいる大治町内、あま市内在住・在勤の方

※登録説明会に参加が必要

●登録説明会

とき ①10月21日(水)②10月27日(火)

①②午前10時～11時45分

ところ

- ①あま市甚目寺公民館
- ②大治町総合福祉センター

定員 各8名

※無料託児あり 要予約

・生後4カ月から未就学児まで

・説明会の1週間前に締め切り

申込方法 説明会の3日前までに電話かメールで申し込み

※件名「説明会申込み」、本文「氏名、電話番号、参加日、託児の有無(有の場合は名前、月年齢)」

問合せ先 あま市・大治町広域

ファミリー・サポート・センター事務局 ☎(462)0150

ama-harufamisapo

@clovernet.

ne.jp



10月は「里親月間」です

里親とは、さまざま事情によつて自分の家庭で暮らせなくなった子どもたちを、自分の家庭に迎え入れて、温かい愛情と理解を持って養育してくださる方のことです。県では、里親になつてくださる方を募集しています。

問合せ先 愛知県海部児童・障害者相談センター

☎0567(25)8118

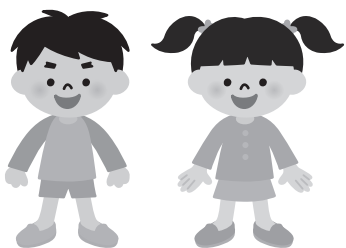

令和2年度
「子育てほっとサロン」の中止

「子育てほっとサロン」は、新型コロナウイルス感染症拡大防止の観点から、令和3年3月までの全ての回を中止することになりました。

皆さんにはご迷惑をおかけしますが、何卒ご理解いただきませう。よろしくお願いいたします。

子育てに不安や悩みを抱えている方は、子育て支援課の子ども家庭支援員にご相談ください。子ども家庭支援員は豊富な子育て経験に基づいて相談や支援を行っています。育児に悩みを抱えている方への相談を常時受け付けておりますので、一人で悩まず、お気軽にご相談ください。

※「子育てほっとサロン」の開催や中止のお知らせは大治町メールサービスにてお知らせします。この機会にぜひ登録ください。

問合せ先 役場子育て支援課
内線141

大治町メールサービスを

ご利用ください!

- 気象警報・避難勧告などの緊急情報をすばやくお届けします!
- 登録は簡単で、利用料は無料です!
- ※メールの受信に係る通信料などは利用者のご負担となります。
- 欲しい情報を選択して受け取ることができます!

● 行政情報

町内で開催する行事・イベント情報、子育て情報

● 防災情報

避難所開設などの避難関連情報、Jアラート(全国瞬時警報システム)による指定河川洪水情報、記録的短時間大雨情報などの緊急情報

● 防犯情報

町内で発生した犯罪、事故情報、不審者情報、行方不明情報

● 気象情報

本町に発表された大雨、洪水、暴風などの注意報・警報



●登録用メールアドレス

左記の二次元コードを読み取って、空メールを送るだけ!
みんな、登録してね!
大治町メールサービス
<https://www.town.oharu.aichi.jp/todokede/haishin.html>



問合せ先 役場 企画課 内線134

はるちゃんエコバッグ

新発売!



買い物かごにセットできるサイズ!
ゴムバンドでくるりとまとめて持ち運びにも便利!

サイズ 本体 縦30cm×横60cm×マチ24cm
販売価格 800円
販売場所 役場 企画課・公民館・
 スポーツセンター・保健センター
 健康館すこやかおおはる
問合せ先 役場 企画課 内線128

「広報おおはる」・「おおはる議会だより」をスマートフォンアプリで配信中!

「広報おおはる」・「おおはる議会だより」をスマートフォンの無料アプリ「マチイロ」で配信しています。
 下記の二次元コードからダウンロードできます。ぜひご利用ください。



マチを好きになるアプリ



※アプリの使用は無料ですが、通信費は各回線ごとのご負担となります。
 ※広告が表示されますが、町とは一切関係ありません。
 問合せ先 役場 企画課 内線163

自治体がもっと身近になる機能が盛りだくさん!

<p>1 役立つ行政情報を見逃さない!</p>	<p>2 自分に合わせた情報が届く!</p>	<p>3 いろいろなマチの魅力をお届け!</p>
-------------------------	------------------------	--------------------------



App Store からダウンロード



Google Play で手に入れよう

広域 イベント 情報



名称	とき	ところ	料金	問合せ先
秋まつり	10月31日(土)・11月1日(日) 受付：午前10時30分～午後3時	海南こどもの国 園内	無料 (一部有料)	海南こどもの国 0567 (52) 1515

シニア向け情報

シルバー人材センター
からのお知らせ

●カートを整理等作業会員募集
スーパールのカート整理等作業ができる60歳以上の方を募集しています。

●新規入会説明会

とき 10月14・28日(水)午前10時から1時間程度

ところ 総合福祉センター 高齢者生きがい活動センター内2階会議室

対象 健康で働く意欲のある60歳以上で町内在住の方

申込・問合せ先 シルバー人材センター ☎(443)1680



協定保養所の
利用を助成します

愛知県後期高齢者医療制度被保険者の皆さんの健康の保持・増進を目的に、次の協定保養所に宿泊する場合、1人1泊につき1000円を助成します。(4月1日から翌年3月31日までの1年間で、全保養所合わせて4泊まで助成します)

・蒲郡市 サンヒルズ三河湾 ☎0533(68)4696

・江南市 すいとびあ江南 ☎0587(53)5555

※予約専用番号
・豊田市 百年草

☎0565(62)0100
・桑名市 温泉ホーム松ヶ島

☎0594(42)3330
・東浦町 あいち健康の森プラザホテル

☎0562(82)0211
・田原市 シーサイド伊良湖

☎0531(35)1151

利用方法

利用される方は、申込時に協定保養所へ「愛知県後期高齢者医療の被保険者」であることを伝え、宿泊当日、保養所の窓口で後期高齢者医療の保険証と利用カード(初回利用時

に保養所で交付)を提示してください。精算時に利用料金に対し、1000円を助成します。

問合せ先 愛知県後期高齢者医療広域連合 給付課

☎(955)1205



10月の公民館ロビー展示

写真展

10月1日(木)～15日(木) ●写真同好会

和紙ちぎり絵展

10月16日(金)～31日(土) ●ちぎり絵クラブ

※日程は都合により変更する場合がありますのでご了承ください。

申し込みはお済みですか？

最大5,000円分マイナポイント

お買い物に使える最大5,000円分のマイナポイントは、マイナンバーカードを使って、使いたいキャッシュレス決済サービスの申し込み手続きをしないともらえませんよ！

申し込みは、スマホなら「マイナポイントアプリ」または「各キャッシュレス決済サービスのアプリ」から、PCなら専用サイト「マイキープラットフォーム」から行ってください。

⚠ 一度選択したキャッシュレス決済サービスは変更できませんので、ご注意ください。

選べるキャッシュレス決済サービスや申込方法など、詳しくは [マイナポイントサイト](#) で検索申し込みを完了させたら、令和3年3月末までの間に選んだキャッシュレス決済サービスでチャージまたはお買い物をして、還元率25%（最大5,000円分）のマイナポイントをゲットしよう！

マイナポイントの手続きは、次のマイナポイント手続きスポットでも可能です。

- 役場住民課
- KDDI (auショップ)
- NTTドコモ (ドコモショップ)
- イオングループ (総合スーパー (GMS)、一部の食品スーパー (SM))
- ソフトバンク (ソフトバンクショップ/ワイモバイルショップ)
- 郵便局
- セブン銀行 (ATM)
- ビックカメラ
- みずほ銀行
- ヤマダ電機
- ローソン (マルチコピー機)

マイナンバーカードを作らしましょうよ

マイナンバーカードは、令和3年3月から健康保険証としての利用が順次始まる予定です。

現在、医療機関の診察券や自動車運転免許証との一体化も検討が進められていて、確定申告や各種のオンライン申請などの様々な手続きがこの1枚で可能になり、この先無くてはならないものになっていきます。

ぜひ、お早めにご取得ください。

マイナンバーカードの交付申請は、役場住民課の無料オンライン申請代行サービスが便利!ぜひ、ご利用ください。



デジタル社会のパスポート



10月のマイナンバーカード休日申請受付窓口

とき 10月25日 (日) 午前9時～正午
ところ 役場住民課窓口

顔写真の撮影からオンライン申請まで全て無料で役場職員が代行します。本人確認書類等は必要ありませんので、手ぶらでお越しください。



マイナンバーカードの受け取りについて

マイナンバーカードの交付窓口も併設しますので、平日にマイナンバーカードの受け取りができない方はご利用ください。

※休日窓口は、多数の来庁者が見込まれます。長時間の待ち時間が生じることをあらかじめご了承ください。(新型コロナウイルス感染症拡大防止のため、入庁者数制限を行っています。)

※その他の住民課業務(戸籍、住民異動、各種証明書の発行等)は行いません。

問合せ先 役場 住民課 内線121・174

すこやかガイド

●第6回 保健推進員主催 町内ウォーキング ～お寺めぐりコース～

とき

11月10日(火)
午前9時～10時30分
※雨天中止

集合場所

公民館
※お車でのお越しは
ご遠慮ください。

対象

どなたでも
参加できます。

参加費

100円
(本年度に初めて
参加する方のみ)

持ち物

タオル、帽子、
動きやすい服装、
飲み物(必ず持参してください)

問合せ先

保健センター健康館すこやかおおはる
☎(444)2714

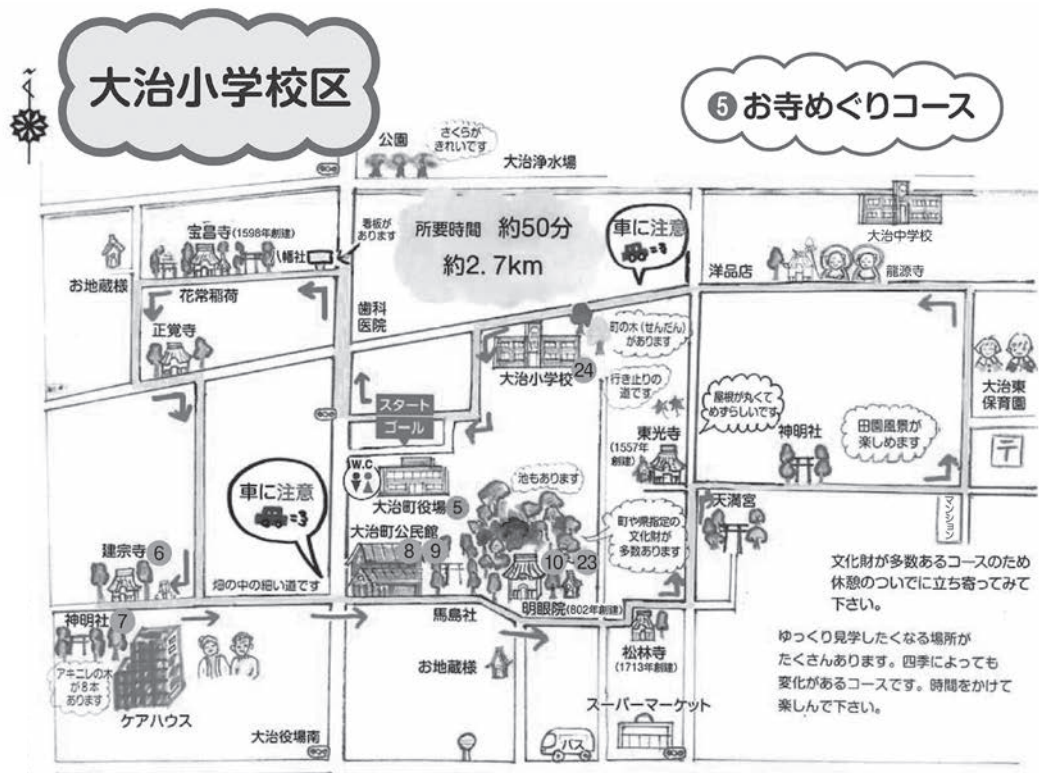

●ロタウイルスワクチンの定期接種化

10月1日からロタウイルス予防接種が定期化されます。

対象

- 令和2年8月1日以後に生まれた方
※9月までに接種した場合、任意接種となります。
- ・ 予診票は、赤ちゃん訪問(生後2カ月ごろ)でお渡しします。
 - ・ ワクチンが2種類あるため、かかりつけ医とご相談の上、接種してください。

問合せ先

保健センター健康館すこやかおおはる ☎(444)2714



※経口ワクチン
(口から飲むタイプ)です。

●第1回 健康づくり教室

申込制

「元気でいきいき 理想の毎日を送る食事術～今日からできるコツ～」

いきいきと暮らすための食事のコツを、管理栄養士と一緒に考えてみませんか？

とき 10月29日(木)午後2時～3時(受付開始 1時45分) **ところ** 保健センター

対象 どなたでも参加できます。 **内容** 栄養バランスや低栄養・フレイル予防に関する講話

講師 管理栄養士 宮井 好美氏 **定員** 25名 **持ち物** 筆記用具 **申込期限** 10月27日(火)

申込・問合せ先 保健センター健康館すこやかおおはる ☎(444)2714

●高齢者インフルエンザ予防接種

この予防接種は法律上の義務はないため、自らの意思で接種を希望する方のみ接種してください。

対象 本町に住民登録があり、次の条件のいずれかにあてはまる方

①65歳以上の方

②60歳以上65歳未満で、心臓、腎臓もしくは呼吸器の機能障害又はヒト免疫不全ウイルスによる免疫機能障害(いずれも身体障害者手帳1級相当の障害)を有する方

接種回数 1回 **接種期限** 令和3年1月31日(日)

実施場所 大治町・津島市・愛西市・弥富市・あま市・蟹江町・飛島村の指定医療機関

接種方法 ・町内の指定医療機関で接種をご希望の方は、事前に医療機関へ予約し、接種料金、本人確認書類(健康保険証、介護保険被保険者証、身体障害者手帳など)を持参の上、接種期間内に接種してください。

・町外の医療機関で接種をご希望の方は、令和3年1月18日(月)までに保健センターへお問合せください。

※対象②にあてはまる方は、疾病の程度を証明できるもの(身体障害者手帳等)を持参の上、接種前に保健センターへ申し込みが必要です。

申請・問合せ先 保健センター健康館すこやかおおはる ☎(444)2714

●飲酒量、増えていませんか？

人は、日常生活の中で強いストレスを受けたり、長期間ストレスを受け続けたりすると、体にさまざまな影響が表れることがあります。

眠れないとき、飲酒することで寝付きが良くなる気がしますが、長く続くと睡眠の質は低下してしまいます。睡眠が浅くなったり、早朝に目覚めやすくなったり、十分な睡眠がとれなくなるためです。

もし2週間以上不眠や原因のわからない体調不良が続くようなら、うつ病の兆候かもしれません。

うつ病は、適切な治療を受けしっかりと休養をとれば治すことのできる病気です。早期発見が早期回復につながります。もしかして、と思ったら早めに相談しましょう。

保健センターでは、心の健康相談(毎週火曜日 午前9時30分～11時・予約制)を開催しています。

申込・問合せ先 保健センター健康館すこやかおおはる ☎(444)2714

● おおはる健幸マイレージ～健康とお得をGetしよう！～

健康づくりに取り組んで、参加賞と記念品をもらいませんか？

対象 18歳以上の方(在住・在勤)

令和2年度応募受付期限 令和3年1月31日(日)

※令和3年2月1日(月)以降に貯めたポイントは、令和3年度の提出に利用できます。

ポイントが全て貯まったおおはる健幸マイレージポイントカードを提出された方に、MyCaと大治町ごみ袋(可燃・プラ 各大1枚)または箱ティッシュ1箱をプレゼント!さらに、抽選で120名に記念品が当たります。

詳しくは、6月に各戸配布したチラシまたは町ホームページをご覧ください。

おおはる健幸マイレージポイントカードは、役場・公民館・スポーツセンター・保健センターでも配布しています。

問合せ先 保健センター健康館すこやか

おおはる ☎(444)2714



歯がズキズキ痛い時

「歯が痛い」といえば、う蝕(むし歯)、歯周病や親知らずを思い浮かべると思います。ほとんどの場合は口腔内を診ることで、原因が分かり、診断がつきます。

しかし、お口の中に明らかな原因が見当たらないこともありま
す。「歯が痛いのは歯が原因」と
思いがちですが、痛みを感じる部
位に痛みの原因があるとは限り
ません。そんなケースでは歯(口
腔)以外の原因を考えることにな
ります。

痛みは①身体疾患による痛み
②神経障害による痛み③精神疾
患による痛みに分けられます。
①身体疾患による痛みとは、外
傷だけがした時の痛みで、いわ
ゆるキズにあたります。これは
口腔内というところ、う蝕(むし
歯)や歯周病による腫れ等に
なります。
②神経障害による痛みとは、腕
が切断され、なくなっても腕が
痛く感じる痛み(幻肢痛)で
す。三叉神経痛や外科処置に
よる神経損傷によって起こる
ものです。

③精神疾患による痛みとは、身
体には異常がないにもかかわらず
痛みを訴えるケースで
す。

身体疾患による疼痛であれ
ば、診断がつけば治療されること
になります。このように歯や歯ぐ
きが原因であるいわゆる「歯が痛
い」ではなく、歯科的原因とは全
く異なる原因であることがあり
ます。歯科で調べても原因が分か
らず、痛み止めもほとんど効か
ず、耳鼻咽喉科や内科で調べても
原因が不明の痛みもあります。

頭痛、肩こりに伴う歯の痛み
を経験された方もあるでしょう。
これは痛みの発生部位(原因部
位)と、痛みを感じる部位が異な
ることによる症状です。

このように「歯が痛い」といっ
て、口腔外に原因があるケースは
多くはありませんが、決して歯痛
は治って当たり前ではなく、さま
ざまな原因が考えられるため、患
者さんとの十分に話し合い、納得
してから治療を受けることで、治
療のストレスを軽減し、正しい診
断に結びついていきます。

歯の健康講座 海部歯科医師会

母子保健事業

- 持ち物:母子健康手帳(必須)
 - 日程等は、「令和2年度大治町保健センター健康館すこやかおおはる日程表」をご確認ください。
 - 会場は保健センター健康館すこやかおおはるです。
 - 保健センターでの飲食はできません。あらかじめ済ませて来所してください。
- 予 予約制

名称	対象	とき	受付時間
母子健康手帳の交付	妊娠された方	毎週火曜日	午前9時30分～10時30分
	【持ち物】妊娠届出書		
妊婦・乳幼児相談	妊娠された方・乳幼児	毎週火曜日	午前9時30分～11時
	※身体計測のみ希望の方は予約不要		
母乳相談	妊娠・授乳されている方	10月13・27日(火)	午前9時～11時
栄養相談	乳幼児とその家族	10月27日(火)	午前9時～11時
ことばの相談	幼児	10月14・28日(水)	午後1時30分～3時30分
すこやか育児サロン	乳児とその母親	10月5日(月)	午前9時45分～10時
前期離乳食教室	4～6カ月頃の乳児とその母親	10月29日(木)	午前10時～10時10分
産後ケア事業 (短期入所型・居宅訪問型)	育児支援を必要とする母子	産後4カ月まで7日以内	
	産科医療機関に宿泊、または居宅に助産師等が訪問し、お母さんの心身のケアや、授乳指導、育児相談等を行います。詳しくは、お問合せください。		
産後ホームヘルパー派遣事業	母親の体調不良等により家事が困難な方	産後3か月まで10日以内	
	食事の準備及び後片付け、衣類の洗濯及び補修、生活必需品の買い物等詳しくは、お問合せください。		

《乳幼児健診》 ●対象の方へ個別に通知します。

名称	対象	とき	受付時間
乳児健康診査	3～4か月児	10月21日(水)	午後1時15分～2時30分
	【持ち物】質問票・バスタオル・オムツ		
9か月児相談	9～10か月児	10月21日(水)	午前9時10分～10時40分
	【持ち物】質問票・オムツ		
1歳6か月児健康診査	1歳6～7か月児	10月20日(火)	午後1時30分～2時30分
	【持ち物】質問票 【注意】歯みがきを済ませて来所してください。		
2歳児歯科健康診査	2歳0～1か月児	10月8日(木)	午前9時15分～10時30分
	【持ち物】質問票・タオル・コップ・使用中の歯ブラシ 【注意】歯みがきを済ませて来所してください。		
3歳児健康診査	3歳0～1か月児	10月15日(木)	午後1時30分～2時30分
	【持ち物】質問票・当日の朝に出た尿(20cc程) 【注意】歯みがきを済ませて来所してください。		

成人保健事業

- 会場は保健センター健康館すこやかおおはるです。
- 予 予約制

事業名	対象	とき	受付時間
成人健康相談	成人	毎週火曜日	午前9時30分～11時
禁煙相談	たばこをやめたいと思っている方	毎週火曜日	午前9時30分～11時
栄養相談	成人	10月27日(火)	午前9時～11時
心の健康相談	心の悩みのある方やその家族等	毎週火曜日	午前9時30分～11時
	※医療機関に相談されている方を除く		

歯科保健事業

保健センター 保健センター健康館すこやかおおはるで実施(要事前予約:保健センター)

医療機関 医療機関で実施(要事前予約:指定歯科医療機関)

事業名	対象	とき
歯みがき相談 保健センター	乳幼児および成人 【持ち物】使用中の歯ブラシ、乳幼児:母子健康手帳	10月13・27日(火) 【受付時間】午前9時～11時
6歳臼歯保護育成事業 医療機関	満6歳から、小学3年生に該当する年度末まで ※町に住民登録のある方のみ 【申込方法】保健センター健康館すこやかおおはるへお申し込みください。(郵送可)	随時
妊産婦歯科健康診査 医療機関	妊娠中および産後1年未満の方 ※町に住民登録のある方のみ(歯科治療中の方を除く)	随時
歯周病健診 医療機関	40・50・60・70歳の方(令和2年4月1日時点) ※町に住民登録のある方のみ(歯科治療中の方を除く)	随時

予防接種(定期)

●持ち物:母子健康手帳・予診票・健康保険証

●接種回数、間隔等詳しくは「予防接種のご案内」またはホームページをご確認ください。

ワクチンの種類(子ども) ※ロタは、10月から定期接種(A類疾病)となります。(対象:R2年8月生まれ～)

Hib(ヒブ)、小児の肺炎球菌、B型肝炎、ロタ、4種混合、BCG、麻しん及び風しん(MR混合ワクチン)、水痘(水ぼうそう)、日本脳炎、不活化ポリオ、3種混合、2種混合、子宮頸がん予防ワクチン(積極的勧奨は見合わせ中)

- 海部地区(大治町・津島市・愛西市・弥富市・あま市・蟹江町・飛島村)指定医療機関で接種してください。
- 3種混合(ジフテリア・百日せき・破傷風)を接種希望の方は、保健センターへお問合せください。
- 予防接種の予診票が手元にない方は、母子健康手帳を持って、保健センターへお越しください。
(母子健康手帳をお持ちでない場合、予診票を交付することはできませんので、ご了承ください。)

ワクチンの種類(大人)	対象	接種期限等
高齢者肺炎球菌ワクチン	今年度以下に以下の年齢に達する方 65歳、70歳、75歳、80歳、85歳、 90歳、95歳、100歳	接種期限:令和3年3月31日(水) 対象の方には令和2年3月末に接種券を郵送 しています。接種券を持参の上、指定医療機 関で接種してください。(自己負担金2,000円)

- 60歳以上65歳未満で特定疾患の方は保健センターにお問合せください。

愛知県広域予防接種事業について

海部地区の指定医療機関以外の医療機関(愛知県内)で定期予防接種が受けられます。接種前に申請が必要になりますので、詳細については保健センターへお問合せください。

《風しん抗体検査および第5期予防接種》

令和4年3月31日まで、風しん抗体検査・予防接種を公費で受けられます。

対象:昭和37年4月2日～昭和54年4月1日の間に生まれた男性(クーポン券送付済)

場所	方法等
医療機関 (抗体検査・予防接種)	本事業に参加している全国の医療機関等で実施しています。 厚生労働省のホームページでご確認ください。
大治町の集団検診 (抗体検査のみ)	日程や詳細等については、保健センターへお問合せください。
勤務先の健康診断 (抗体検査のみ)	勤務先にお問合せください。

問合せ先 保健センター健康館すこやかおおはる ☎(444)2714

こんにちは! 1歳になりました!



7日
生まれ
三本木

りん
増田 麟くん

麒麟のように優しいりんくん。
この世の美しさ、見つけましょうね
そして、運んで下さい。

10月生まれの
みんな
おめでとう!



「こんにちは! 1歳になりました!」募集中!

対象 本町在住で、広報発行月に満1歳の誕生日を迎えるお子さん

例 10月生まれは10月号

締切 各生まれ月の2カ月前の10日

応募方法 応募用紙に記入の上、役場企画課または保健センター健康館すこやかおおはるの応募箱に投函してください。

問合せ先 役場 企画課 内線128

スイミングスクール
38年の実績と信頼
KL
SPORTS

大治町西條柳原に

幼児・学童専門スイミングスクール

女性専用ヨガスタジオ

2020年4月オープン!!

☆通い放題 3,980円/月
☆都度払い 1,500円/回
通いやすい2つのプラン
女性専用ヨガスタジオ
「ケイエルスタジオ大治」
も同時オープン!

一部入会待ちのクラスがございます。
安全面を考慮しての定員となりますので、
ご理解頂きますようお願い申し上げます。

スイミングスクール

1ヶ月おためし教室予約受付中!



1ヶ月おためし教室
のご予約はこちら

KL SPORTS スイミングスクール38年の実績と信頼

あま大治 スイミングスクール

〒490-1144 大治町西條柳原 100 TEL052-444-9500
<http://amaoharu.kls.co.jp/>



地域の方に愛される施設を目指します お子様をたくさん見てあげてください 25m×5コース+幼児用10m×1コース