

広報 おはる

全16問

回答時間



※ひとり暮らしの方の目安

回答義務

調査の対象

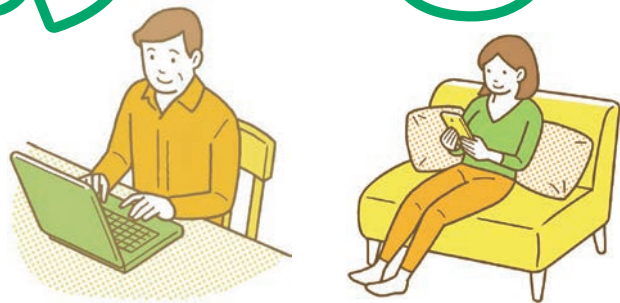
愛知県
全世帯

#みんなの国勢調査

調査書類を
お届けします

インターネット回答期間

9/14 月 → 10/7 水

調査票(紙)の郵送による提出期間

10/1 木 → 10/7 水

かんたん便利な
インターネット回答

かんたん



安心・安全



エコ&効率



国勢調査2020

<https://www.kokusei2020.go.jp/>

国勢調査をよそおった詐欺(さぎ)や
不審な調査にご注意ください。

国勢調査
2020



総務省統計局・愛知県・大治町

新型コロナウイルス感染症対策として、調査書類の配布は、調査員と世帯
が直接対面しない非接触の方法を基本として実施します。

●日本に住む全世帯参加の国勢調査が始まります！！

新型コロナウイルス感染症の影響により各ページに記載のある行事などは
中止となる場合があります。各催しの担当部署へご確認ください。

- | | | | |
|-------|------------------|-------|----------------------------------|
| 2 | 国勢調査2020にご協力ください | 15 | 防犯NOW |
| 3 | 令和3年度保育所等入所のご案内 | 16-17 | 子育て応援！！ |
| 4-8 | Information | 18 | シニア向け情報 |
| 9 | 下水道への接続をお願いします | 19 | いよいよ始まる！最大5,000円分
プレゼントキャンペーン |
| 10-11 | 公民館後期講座 | 20-23 | すこやかガイド |
| 12-13 | 今月のカレンダー | 24 | こんにちは！1歳になりました！ |
| 14 | 防災NEWS | | |

今月の納税等

納期限/口座振替日

9月30日

- | | | |
|----------------|---|----|
| ● 国民健康保険税 | 3 | 期 |
| ● 介護保険料 | 3 | 期 |
| ● 後期高齢者医療保険料 | 3 | 期 |
| ● 宮田用水費 | 全 | 期 |
| ● 保育所運営費保護者負担金 | 9 | 月分 |

納付は便利な口座振替で
既に申し込み済みの方は残高確認を！



人口・世帯

(令和2年8月1日現在)

人口	: 32,964人	(+31)
男	: 16,728人	(+18)
女	: 16,236人	(+13)
世帯数	: 13,954世帯	(+31)

国勢調査2020に ご協力ください!

■ 9月14日から、国が任命した国勢調査の調査員が各世帯に調査書類の入った青色の封筒をお届けします。

※青色の封筒の中には4つの書類が入っています

- ①インターネット回答利用ガイド ②調査票
③調査票の記入のしかた ④郵送提出用封筒(黒字)

※新型コロナウイルス感染症対策として、調査員による調査書類の配布は非対面により実施します。原則インターホン越しに説明を行い、調査書類は郵便受け・ドアポストなどに入れてお届けします。



■ 回答方法は、(A) インターネット、(B) 調査票(紙)の2通りです。

(A) インターネットでの回答期間は 9月14日(月)～10月7日(水)

※「①インターネット回答利用ガイド」にインターネットでの回答の仕方が記載されています。

(B) 調査票(紙)での回答期間は 10月1日(木)～10月7日(水)

※「③調査票の記入のしかた」を見ながら、「②調査票」に回答を記入し、「④郵送提出用封筒(黒字)」に入れて期間内にお近くのポストに投函してください。
(※調査書類を直接調査員に提出したい場合は、その旨をお伝えください。)

■ ご自宅に不在であった等の理由で、「連絡メモ」が投函されている場合がございます。内容を確認し、不明な点がございましたら、役場企画課へご連絡ください。

■ 調査員は必ず「国勢調査員証」や「国勢調査員従事者用腕章」を身につけています。

■ 国勢調査は回答の義務があります。回答にご協力をよろしくお願いいたします。
なお、調査票に記入した個人情報は、統計法によって保護されています。



問合せ先 役場 企画課 内線163・126

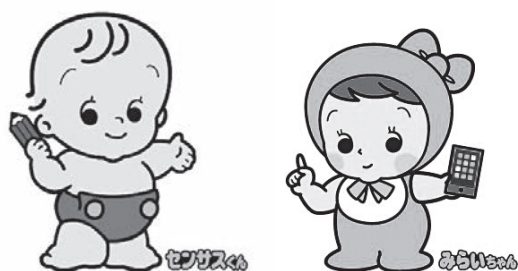

過去の国勢調査の結果

(各年10月1日現在)

	平成17年	平成22年	平成27年
総数	28,501人	29,891人	30,990人
男	14,475人	15,179人	15,485人
女	14,026人	14,712人	15,505人
世帯数	10,228世帯	11,285世帯	12,105世帯



令和3年度 保育所等入所のご案内



令和3年度新規入所(4月1日当初入所)の申込書の配布を9月から開始します。

入所までの流れや保育料などの詳細は、申込書と一緒に配布する入所案内でお知らせします。

申込書等の配布開始日 9月1日(火)

申込書等の配布場所 保育所・認定こども園(保育)・小規模保育事業 子育て支援課
認定こども園(教育) 大治幼稚園
私立幼稚園 各幼稚園

申込受付期間 保育所・認定こども園(保育)・小規模保育事業 10月1日(木)～9日(金)
認定こども園(教育)・私立幼稚園 10月1日(木)から定員に達するまで

保育所

就労や病気などのため、児童を日中家庭で保育できない保護者に代わって、児童を保育することを目的とする児童福祉施設

保育所名	ところ	電話番号	対象児童	保育時間
大治保育園 (令和3年度未閉園予定)	西條南屋敷179	☎(444)2059	8カ月～5歳児	平日 午前7時15分～午後7時15分 土曜 午前7時15分～午後1時
大治東保育園	北間島屋敷94	☎(441)3114	6カ月～5歳児	平日 午前7時15分～午後7時15分 土曜 午前7時15分～午後1時
大治南保育園	砂子中割28	☎(432)0781	3カ月～5歳児	平日 午前7時～午後7時 土曜 午前7時～午後3時
大治はなつね保育園	花常郷浦49の1	☎(485)8521	6カ月～5歳児	平日 午前7時15分～午後7時15分 土曜 午前7時15分～午後1時

認定こども園

幼稚園と保育所の機能や特長を併せ持ち、地域の子育て支援も行う施設

施設名	ところ	電話番号	対象児童	保育 / 教育時間
幼保連携型 認定こども園 大治幼稚園	西條土井ノ池35の2	☎(442)0385	<保育> 8カ月～ <教育> 3歳到達の翌月～	<保育> 平日 午前7時15分～午後7時15分 土曜 午前7時15分～午後1時 <教育> 平日 午前9時～午後3時 ※預かり保育～午後6時

小規模保育事業

1・2歳児を対象に、少人数の単位で子どもを預かる事業

施設名	ところ	電話番号	対象児童	保育時間
きっずフレンド 大治園	西條松下33の9	☎(445)1354	1・2歳児	平日 午前7時30分～午後7時30分 土曜 午前7時30分～午後1時
きっずフレンド わかば園	堀之内郷中400の2	☎(444)1662	1・2歳児	平日 午前7時30分～午後7時30分 土曜 午前7時30分～午後1時

私立幼稚園

満3歳以上の幼児を対象に、生活や学習の基盤を培う教育を行う施設

施設名	ところ	電話番号	対象児童	保育時間
ずいよう幼稚園	北間島宮西35	☎(442)1718	3歳～5歳児	詳細は、各園へお問い合わせください。
大治いずみ幼稚園	砂子高越1716	☎(444)2362		

問合せ先 役場 子育て支援課 内線166

毎日の生活のためになる情報を
たくさんお届けします!

Information

インフォメーション

お知らせ



令和3年度就学時
健康診断および入学説明会

町教育委員会では、令和3年度に小学校へ入学する児童を対象に就学時健康診断と入学説明会を行います。

対象児童の家庭には案内を郵送しますので、実施日の5日前になつても届いていない場合は学校教育課へお申し出ください。

とき

・大治小学校 11月5日(木)

・大治南小学校 10月29日(木)

・大治西小学校 10月22日(木)

受付時間 午後1時～1時20分

検査時間 午後1時30分～3時30分

対象

平成26年4月2日～27年

4月1日生まれの児童

※新型コロナウイルス感染症状況により変更となる場合があります。

問合せ先 役場学校教育課

内線208

土日でも住民票の写しと
印鑑登録証明書の交付が
受けられます

役場の閉庁日でも公民館が開館しているときは、住民票の写しおよび印鑑登録証明書の交付が受けられます。

とき 午前9時～午後5時

ところ 公民館2階事務室

請求の際に必要なもの

●住民票の写し

●申請者の本人確認書類

※代理人の方が請求をする場合は、委任状または代理人選任届

●印鑑登録証明書

●印鑑登録証(手帳)

●申請者の本人確認書類

注意

・役場の閉庁日と公民館の閉館日が重なったときは、交付ができません。

・本人確認書類については事前

にお問合せください。

・公民館では、転出・死亡した方の住民票(除票)の写しの交付および住民異動や印鑑登録などの手続きはできません。

問合せ先 役場住民課

内線174

心身障害者扶助料を
支給します

9月は心身障害者扶助料の支給月です。9月24日に入金予定ですので、お手数ですが通帳記帳によりご確認ください。

注意 現在支給を受けている方

でも特別養護老人ホームなどの施設に入所されている方は扶助料を受けられなくなります。また、入所日によっては返還が生じることがあります。

施設に入所されている方は印鑑と入所日の分かるもの(入所証明書等)をお持ちの上、お早めに役場民生課へ届け出てください。

問合せ先 役場民生課

内線169・232

保険証の裏面の臓器提供
意思表示欄をご覧にな
ったことはありますか

国民健康保険証に「臓器提供意思表示欄」を設けています。

記入した後でも、意思表示を変更することができ、臓器提供をしない意思を記入することも

できません。

- ・記入は任意であり、義務ではありません。
- ・記入の有無により、受けられる医療の内容に違いが生じることはありません。

記入の内容は、臓器移植法に規定する書面による意思表示として取り扱われます。ただし、15歳以上の方が記入した場合に限りません。

- ・ボールペンで記入してください。また、個人情報保護シールの使用も可能です。

問合せ先 役場 保険医療課
内線170

国民健康保険からのお知らせ

●医療費無駄遣い度チェック

- ちよつとした病気が長引くからといって、次から次へとお医者さんを変わってしまう。
- 「今度風邪を引いたときのため」と余分に薬をもらっている。
- 混雑を避けて、診療時間外に受診する。
- かかりつけ医を持っていない。

一つでもチェックが付いたら、医療費を無駄遣いしているかもしれません。医療費も家計も無駄をなくすようにしましょう。

一つでもチェックが付いたら、医療費を無駄遣いしているかもしれません。医療費も家計も無駄をなくすようにしましょう。

問合せ先 役場 保険医療課
内線170

住宅用地球温暖化対策設備設置費補助金

住宅用地球温暖化対策設備を設置される方に対し、費用の一部を補助します。

補助対象者

次のいずれかに該当する方で、申請年度内に設備の運用を開始できる(要綱に定める期限までに実績報告書を提出できること)方を補助対象とします。

- 1 自ら居住し、または居住を予定する町内の住宅に新たに補助対象設備を設置する方(既に設置されている方、設置工事を開始している方は対象外)
- 2 町内において自ら居住するために補助対象設備付き新築住宅を購入する方

※各補助対象設備に対する補助金の交付は、1世帯につき1回

限りとしめます。

その他 申請書様式は産業環境課窓口で配布、または町ホームページからダウンロードできます。

申込・問合せ先 役場 産業環境課
内線124

補助対象設備および補助金額

	補助対象設備	補助金額
組合せによる補助	・住宅用太陽光発電施設 ・家庭用エネルギー管理システム (HEMS) ・定置用リチウムイオン蓄電システム	60,000円 (定額)
	・家庭用燃料電池コージェネレーションシステム	30,000円 (定額)
単独補助	・定置用リチウムイオン蓄電システム	30,000円 (定額) ただし、他補助対象設備と同時に申請する場合は、組合せによる補助を優先します。

取り付け前にご相談ください！ 防犯対策防犯カメラ等補助金

犯罪抑止に有効な防犯カメラの設置促進を図るため、積極的にご活用ください。

- 対象** 県が定める「防犯カメラの設置及び運用に関するガイドライン」のほか町が要綱に定める条件、遵守事項等を遵守できる
- 1 2の方
 - 1 総代および地区総代の方
当該自治組織の承認を受けて、管轄する公共的な施設に設置する場合
 - 2 町内に所在する物件のうち、次の項目に該当する方
 - ・戸数4戸以上の分譲マンションの管理組合
 - ・戸数4戸以上の賃貸共同住宅(社宅、寮等を除く)の所有者
 - ・自動車4台以上を駐車可能な貸し駐車場の所有者

※補助金の交付申請は、補助対象者につき同一年度内に1回限り、また同一敷地内への補助は1回限りとします。

受付期間 令和3年2月末日まで
補助金額 防犯カメラ等購入設置金額の2分の1以内で、5万

お知らせ

募集

お願い

相談

スポーツ

催し

講座・教室

円を限度額とします。(1000円未満切り捨て)
※維持管理費用、地代・占用料等は除く

等を除く

申請方法等

防犯カメラ等を設置しようとする方は、必ず、事前に役場防災危機管理課へご相談ください。(取り付け後の受付はいたしません。)

申込・問合せ先 役場 防災危機管理課 内線151・152

募集



女性消防クラブ員

町では、主に一般家庭からの火災を防止するために活動する女性消防クラブ員を随時募集しています。

主な活動紹介

- ・街頭啓発活動
- ・町防災訓練参加
- ・AED訓練
- ・親子防火夜回り
- ・視察研修

活動に難しい知識はいりませんので、町内在住の女性で、少しでも興味のある方は、ぜひ役場へお問合せください。(年齢は問いません。)

問合せ先 役場 防災危機管理課 内線151・152

ホームページバナー広告

町では、ホームページバナー広告を募集しています。ぜひご利用ください。

規格 縦60ピクセル×横120ピクセル、GIFまたはJPEG、5KB以内

掲載場所 町公式ホームページのトップページ

掲載期間 1カ月単位
※連続掲載できる期間は同一年度で12カ月まで

掲載料(月額・税込み)
1枠 5000円

※12カ月連続の場合は5万円

申込期間 掲載開始希望日の6カ月前から前月の初日

申込方法 町ホームページからダウンロードした申込書に記入の上、原稿案(デジタルデータ)・

業務内容の分かる書類・納税証明書(町外の方のみ)とともに提出してください。
申込・問合せ先 役場 企画課 内線128

相談



税理士による無料税務相談会

東海税理士会津島支部所属の税理士による、無料税務相談会を行います。相続税、贈与税に関する相談、税について分からないこと、事業を始められる方など、ぜひこの機会をご利用ください。
とき 10月14日(水)午後2時～4時(1人30分以内)

ところ 役場会議室

申込方法 事前の予約制で行っていますので、開催日の前日まで税務課へ電話でご予約ください。

その他

・申告書の作成に関する相談会

ですので、税額に関する内容についてはお答えできない場合があります。また、申告書等の税務書類の作成も行いません。
・プライバシーは守られます。

問合せ先 役場 税務課 内線175・176

がんサポートほっとラインのご案内

県では、がんのピアサポーターによるがん患者さんとそのご家族を対象とした電話相談を行っています。

とき 毎週火・木曜および土曜(土曜は月2回)

①午前10時～正午(受付は午前11時30分まで)

②午後1時～4時(受付は午後3時30分まで)

内容

- ・がんの不安や悩みを聞いてほしい
- ・地域の医療機関の情報を得たい
- ・がんの患者会に参加したい
- ・同じがんの体験者と話したいなど

お知らせ 募集 お願い 相談 スポーツ 催し 講座・教室

※詳細はNPO法人ミーネット事務局へお問合せください。
電話相談
 ☎(684)8686

問合せ先 NPO法人ミーネット事務局
 ☎(252)7277

(火)土曜午前9時30分～午後5時)

警察相談ダイヤル #9110

警察では、県民の方々から寄せられる警察安全相談に応じています。警察安全相談とは、犯罪等による被害を未然に防止するための相談や、県民の方々の生活の安全と平穏にかかる相談をいいます。

緊急の対応を必要としない相談等が「110番」に寄せられると、事件・事故等緊急通報に対する警察の対応に支障が生じる恐れがあります。

緊急の事件や事故以外の相談は、「#9110」へ電話していただくか、津島警察署または警察本部設置の各種相談窓口にご相談

してください。

相談時間 月～金曜 午前9時～午後5時
 ※祝日・年末年始を除く

相談料 無料(通話料は有料)

※固定電話、公衆電話、携帯電話、PHSで利用可能です。

※繋がらない場合や一部のIP電話からは☎(953)9110をご利用ください。

問合せ先 津島警察署警務課
 ☎0567(24)0110

司法書士による無料法律相談

10月1日は「法の日」です。愛知県司法書士会では、この日にあわせて「司法書士法律相談会」を開催します。

相談は無料ですので、お気軽にご相談ください。

とき・ところ

① 10月2日(金)午前10時～午後3時

② 10月3日(土)午前10時～午後3時

津島市生涯学習センター
 十四山総合福祉センター

内容

- ・土地や建物の相続、遺言、売買、贈与などに関する事
- ・株式会社や法人の設立や増資などの会社や法人に関する事
- ・供託手続き、訴訟書類の作成に関する事

※法律相談については140万円以下の民事紛争に限る

相談員 愛知県司法書士会会員
予約 要(当日受付あり)
問合せ先 愛知県司法書士会
 ☎(683)6686

スポーツ



体育協会主催

ゲートボール教室

とき 10月19日(月)～23日(金)午前9時～10時30分(全5回)

ところ 多目的スポーツ広場

対象 町内在住・在勤の方

内容 基本競技ルール等の指導
 および実技講習
指導員 ゲートボールクラブ員

参加費(傷害保険料を含む)

1人 400円

※教室開催中の傷害については応急手当てをしますが、その後の責任はスポーツ傷害保険の範囲内とします。

持ち物 運動できる服装・スニーカー

※ステイックをお持ちでない方はご用意します。

申込期間 9月14日(月)～10月9日(金)

主管クラブ ゲートボールクラブ

申込・問合せ先 スポーツセンター
 ☎(443)7077

体育協会主催 太極拳初心者教室

とき 10月2・9・16・23・30日・11月6日(全金曜)午前9時50分～11時30分

ところ スポーツセンター

対象 町内在住・在勤の方

指導内容 太極拳の基本動作

指導員 太極拳同好会指導者
参加費(傷害保険料を含む)
 1人 400円

※教室開催中の傷害については
応急手当てをしますが、その
後の責任はスポーツ傷害保険
の範囲内とします。

持ち物 体育館シューズ

申込期間 9月7日(月)～25日

(金)

主管クラブ 太極拳同好会

申込・問合せ先 スポーツセン

ター ☎(443)7077

**スポーツ推進委員会主催
二コーススポーツ教室**

新型コロナウイルス感染症の
拡大防止に伴い、中止していまし
た二コーススポーツ教室を、改めて
再開することになりました。みな
さんぜひご参加ください。

とき 9月25日・10月23日・11

月27日・12月25日(全金曜)午後

7時～8時30分(全4回)

ところ スポーツセンター

対象 町内在住・在勤で小学4

年生以上の方

種目 ドッジビー・リングゲテニ

ス

指導員 スポーツ推進委員

定員 20名

参加費(傷害保険料を含む)

1人 80円

※教室開催中の傷害については
応急手当てをしますが、その
後の責任はスポーツ傷害保険
の範囲内とします。

持ち物 体育館シューズ

申込期間 9月1日(火)～18日

(金)

申込・問合せ先 スポーツセン

ター ☎(443)7077

催し



**文化協会推進事業
世界の名曲に親しむ**

世界の名曲を私たちと一緒に
歌い、楽しいひとときを過ごしま
せんか。 ～コーラスクラブ～

とき 10月3日(土)午後2時～

3時

ところ 公民館2階視聴覚室

対象者 町内在住・在勤の方

定員 先着5名

講師 大西由則氏

参加費 無料

申込期間 9月1日(火)～24日

(木)

申込・問合せ先 公民館内社会

教育課 ☎(443)2671

**「ふれあいフェスティバル
2020」の中止**

今年度11月に開催を予定して
いました「ふれあいフェスティバル
2020」につきましては、新型
コロナウイルス感染症拡大防止
のため、中止といたします。

ご理解のほどよろしくお願
い申し上げます。

問合せ先 社会福祉協議会

☎(442)0990

商工会 ☎(442)4511

文化展の中止

例年開催しています文化展は、
新型コロナウイルス感染症拡大
防止のため中止といたします。

ご理解のほどよろしくお願
い申し上げます。

問合せ先 公民館内社会教育課

☎(443)2671

**令和2年度「コミュニティ
ごみゼロ運動」の中止**

例年10月に行っているコミュニ
ティ・ごみゼロ運動は、新型コロ
ナウイルス感染症拡大防止のた
め、中止といたします。

ご理解のほどよろしくお願
い申し上げます。

問合せ先 役場企画課

内線126・134

防犯情報 ● 防災情報 ● 行政情報 ● 防犯情報 ● 防災情報 ● 行政情報 ●

気象情報 ● 地震情報 ● 津波情報 ●

大治町メールサービス

登録は2次元コードを読み取り、
oharu@entry.mail-dpt.jpへ
空メールを送信してください。

気象情報 ● 地震情報 ● 津波情報 ●

防犯情報 ● 防災情報 ● 行政情報 ● 防犯情報 ● 防災情報 ● 行政情報 ●

下水道への接続をお願いします

毎年9月10日は「下水道の日」です。昭和36年から下水道促進と普及率の向上を目指して全国的に展開しています。

下水道は、河川等の公共用水域の水質汚濁防止のために重要な役割を果たすとともに、良好な水環境を創造し、安全で快適な生活を確保するための必要不可欠な生活基盤施設です。

下水道を利用できる区域にお住まいで、まだ接続されていない方は、町の指定工事店を通じて、下水道への接続をお願いします。

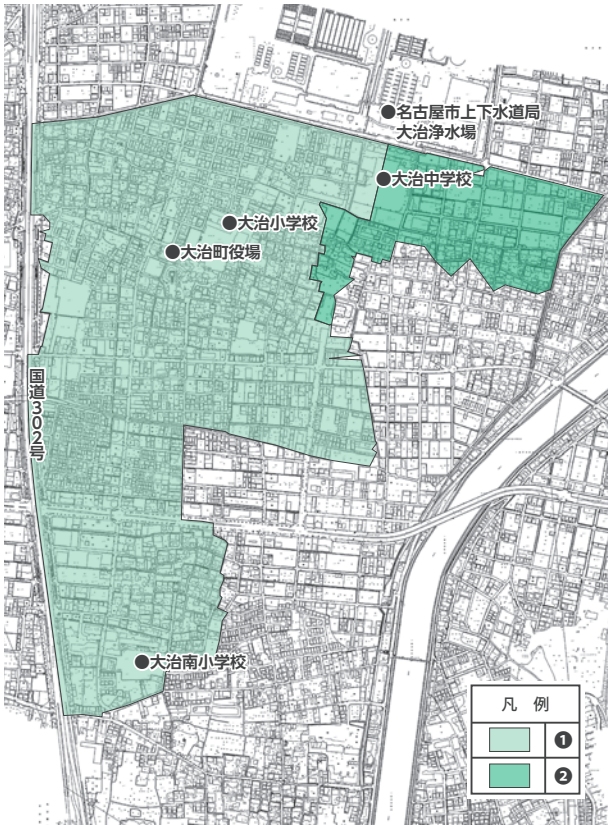

なお、下水道が利用できるようになってから3年以内に接続する方は、次の3つの早期下水道接続を奨励する制度が受けられます。

●**受益者負担金の20%減免**
負担金額は、土地の面積1㎡当たり270円です。

●**浄化槽雨水貯留施設転用費補助金**
下水道に接続することにより不要となる浄化槽に雨水を溜め、庭木の散水等に利用するための改造工事を行う方に工事費

の3分の2を補助（上限額10万円）

●**水洗便所改造資金融資 あっせん**

下水道に接続する工事資金の融資あっせんと融資に対する利子を補給（融資額60万円以内）

今後も引き続き下水道整備を行い、下水道を利用できる区域を順次拡大していきます。

※図の①、②の区域にお住まいの方は下水道が利用できますので接続をお願いします。また、図の②の区域にお住まいの方は早期下水道接続を奨励する制度の対象となります。詳細な区域につきましては、役場下水道課へお問合せください。

問合せ先 役場 下水道課

内線 140・157



【例】受益者負担金対象の土地を200㎡（約60坪）所有している場合
200㎡×270円＝54,000円

※3年以内の接続の場合は、20%減免します。例の場合、10,800円減免となり43,200円となります。

新型コロナウイルス感染症に関する寄贈について

新型コロナウイルス感染症への対応に関して、事業者の皆さまから寄贈いただきました。温かいご支援に心よりお礼申し上げます。感染症の予防や拡大防止などのため、活用させていただきます。

寄贈年月日	寄贈者	寄贈品
7月15日	株式会社メディカルサポート 様	不織布マスク
7月21日	株式会社エクスプラウド 様	フェイスシールド

令和2年度 公民館 後期講座

- 会場 全て公民館
- 受講資格 町内在住・在勤の、講座ごとに定める対象者（講座初日に対象年齢に達している方）
- 受講料等 受講料および教材費を、各講座ごとに受付時徴収（お釣りのないようお願いします。）
- 受付場所 公民館2階事務室前で、各講座で定めた日時に受付開始
- 受付方法
 - 受付場所で、講座申込書（住所・氏名・年齢・地区名・連絡先・世帯主名）を記入し、受講料および教材費等を納めてください。
 - 各講座先着順（受付開始時刻に定員を超える人数がいる場合は抽選）
 - 抽選は受付開始時刻にこちらで確認できた方までが参加できます。
 - 抽選に参加できなかった方、または抽選にもれた方はキャンセル待ちをすることができます。
 - 代理の申し込みは可能ですが、抽選の場合は1人につき1人分の申し込みしかできません。（代理の場合でも、受講者の受講申込書を記入していただきますのでご確認の上、お越してください。）
 - 定員に達していない講座については、原則、各講座初日の2週間前まで受け付けます。
- 注意事項
 - 電話による受講の申し込みは受け付けません。
 - 原則、申込内容の変更・取り消しはできません。
 - 受講料納付後の返金はできませんのでよくお確かめの上、お申し込みください。
 - 各講座とも申込締切日に定員の過半数に満たないときは、開講しない場合があります。その場合に限り受講料等を全額お返しします。
 - 各講座とも、原則受講生以外の入室をお断りしています。（保護者同伴の講座の場合、保護者は入室可）
 - 感染症予防のために、受講生のみなさまには、手指消毒の徹底、マスクの着用、ソーシャルディスタンスの確保などをお守りいただき、公民館の感染症予防対策を講じて実施します。受付時に説明しますので、ご協力ください。
- 問合せ先 公民館内 社会教育課 ☎ (443) 2671

→ ⑤ つまみ細工教室



→ ③ 多肉植物を楽しもう



→ ② はじめての立体紙飛行機づくり

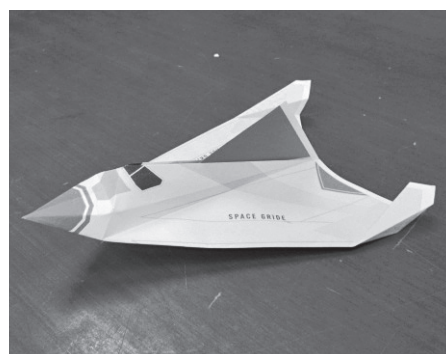

※写真はイメージです。講座で実際に使用・制作するものとは、異なる場合があります。

《小学生を中心に楽しんでいただける講座》

番号	講座名・講師名	対象	定員	内容	とき	受講料 教材費等	受付開始 日時
①	天体観測教室 星空のもとへ出よう 〔講師〕 津島天文クラブ	小学生と 保護者	12組	親子で星空を見て、楽しく天体観測しましょう。雨天の場合は室内で天体について学びます。	10/10 (全1回) 土 19:00 ~20:30	350円 —	9/12(土) 10:00
②	はじめての 立体飛行機づくり 〔講師〕 黒田 昭男 氏	小学生と 保護者	10組	立体紙飛行機を作ります。作ったあとは、飛ばして距離を競ってみよう。	11/8 (全1回) 日 10:00 ~12:00	350円 —	9/13(日) 10:00
③	多肉植物を楽しもう 〔講師〕 puk mint 塚松 桂子 氏	小学生と 保護者	10組	厚みのある葉が特徴の多肉植物を寄せ植えします。入れ物は、フルーツ缶をリメイクして作ります。	11/8 (全1回) 日 13:30 ~15:00	350円 1,200円	9/13(日) 11:00

《一般の方に楽しんでいただける講座》

番号	講座名・講師名	対象	定員	内容	とき	受講料 教材費等	受付開始 日時	
4	癒しの苔テラリウムづくり 〔講師〕 アトリエ花恋 前畑 典子 氏	18歳以上	10名	手のひらに収まる小さな森を作りませんか?透明なボトルの中に緑の苔や飾りを配置して癒しのインテリアを作ります。	11/11 (全1回) 水	10:00 ~11:30	350円 2,000円	9/24(木) 10:00
5	つまみ細工教室 〔講師〕 アトリエ和加葉 服部 加世 氏	18歳以上	10名	色鮮やかな布をつまんで貼り合わせ、可憐な花のモチーフなどを作ります。	10/22 11/12 12/10 (全3回) 木	13:30 ~15:30	1,050円 2,800円	9/24(木) 11:00
6	まゆ玉でほんわか オブジェづくり 〔講師〕 まゆを楽しむ会 武田 のりこ 氏	18歳以上	10名	まゆ玉を使って、干支の卓上オブジェを作ります。ケース入りで、1個か2個一対どちらかを選べます。	11/15 (全1回) 日	13:30 ~14:30	350円 (1個)700円 (2個)1500円	9/27(日) 10:00
7	大人の立体おりがみ 〔講師〕 おりがみ作家 竹内 ケイ 氏	18歳以上	10名	いくつかの部品を組み合わせて、立体的でちょっと複雑な折紙を作ります。考えながら手先を使うので、脳トレにも最適です。	10/17 11/7 12/5・19 1/16 (全5回) 土	10:00 ~11:30	1,750円 —	9/19(土) 10:00
8	ハーバリウム作り教室 〔講師〕 1級フラワー装飾技能士 日本フラワーデザイナー協会 (NFD) 講師 長瀬 仁美 氏	18歳以上	10名	ハーバリウムは植物標本のこと。ペンの軸の部分にプリザーブドフラワーやドライフラワーを入れ、専用のオイルで満たします。	10/18 (全1回) 日	13:30 ~15:00	350円 1,650円	9/20(日) 10:00

「広報おおはる」・「おおはる議会だより」をスマートフォンアプリで配信中!

「広報おおはる」・「おおはる議会だより」をスマートフォンの無料アプリ「マチイロ」で配信しています。下記の2次元コードからダウンロードできます。ぜひご利用ください。

自治体がもっと身近になる機能が盛りだくさん!

マチを好きになるアプリ



マチイロ

1 役立つ行政情報を見逃さない!

ニュース 広報誌

2 自分に合わせた情報が届く!

イベント 仕事 福祉 子ども 健康 環境

3 いろいろなマチの魅力をお届け!

レストラン、カフェ、公園などのアイコン

※アプリの使用は無料ですが、通信費は各回線ごとのご負担となります。

※広告が表示されますが、町とは一切関係ありません。

問合せ先 役場 企画課 内線163



広域 イベント 情報



名称	とき	ところ	料金	問合せ先
みんなであそぼう ~いろいろな 仕事に挑戦!~	9月26日(土)・27日(日) 受付:午前10時30分~午後3時	海南こどもの国 園内	無料	海南こどもの国 0567(52)1515

木

不燃ごみ・資源
【下記のとおり】

金

可燃ごみ
【町内全域】

土

ごみ収集休み

●ごみ収集

粗大ごみ(有料:1品500円)

- ・回収日は不燃ごみ・資源と同じです。
- ・回収日の1週間前までに産業環境課窓口へ申し込みしてください。

プラスチックごみ・不燃ごみ
資源置き場での回収です。

ごみ袋は必ず収集日の朝、
決められた場所に出してください。



各施設

- 役** 役場
☎(444)2711
- 公** 公民館
☎(443)2671
- 西** 西公民館
☎(443)0554
- 健** 健康館すこやかおおはる
☎(444)2714
- 総** 総合福祉センター希望の家
☎(442)0990
☎(441)1820
- 老** 老人福祉センター
☎(443)0553
- テ** 在宅老人デイサービスセンター
☎(443)0552
- ス** スポーツセンター
☎(443)7077
- 八** ハツ屋防災コミュニティセンター
☎(432)5001
- 砂** 砂子東部防災ふれあいセンター
問合せはハツ屋コミセン
- 西** 西條防災コミュニティセンター
問合せは役場企画課

学 校

- 中** 大治中学校
☎(444)2026
- 小** 大治小学校
☎(444)2044
- 南小** 大治南小学校
☎(442)2004
- 西小** 大治西小学校
☎(441)6601

3

不燃ごみ 西條
資源 ※城前田地区除く

4

5

休館: 役 健 老 テ

10

不燃ごみ 花常、馬島、堀之内
資源 中島、城前田地区

11

12

休日 9:00~17:00
資源収集日 役場前資源回収拠点

休館: 役 健 老 テ

17

19:00 **ス** 学校体育施設抽選日

18

19

11:00~11:40
総 敬老の日のプレゼントを
作ろう

休館: 役 健 老 テ

24

18:00 **ス** 町営野球場抽選日

25

10:00~10:45
11:00~11:45
総 こどもの育ち何でも相談

26

9:00~12:00
役 マイナンバーカード
休日申請受付・交付窓口

休日 9:00~17:00
資源収集日 役場前資源回収拠点

休館: 役 健 老 テ

1

不燃ごみ 西條
資源 ※城前田地区除く

2

くすり安心電話

津島海部薬剤師会
☎090(2136)3858
午後9時~午前0時
薬、医療用品等に関する
緊急の相談に応じます。

毎月第1水曜は「エコモビの日」 ○クルマと電車、バス、自転車、徒歩などをかしく使い分けましょう。

事業系ごみと産業廃棄物のことは
創業62年 安心と信頼の
当社へお任せ下さい!!

UNITY

オオブ ユニティ株式会社

大治営業所 TEL 052-414-7603 稲沢営業所 TEL 0587-36-7701



広報おおはるに広告を掲載しませんか?

発行 毎月1回・約13,000部
配布先 町内全世帯
掲載期間 1カ月単位
問合せ先 役場 企画課 内線 128

**広告
募集**

日
ごみ収集休み

月
可燃ごみ
【バス路線北側】

火
可燃ごみ
【バス路線南側】

水
プラスチックごみ
【町内全域】

内科・小児科平日夜間・休日診療・歯科休日診療

海部地区急病診療所

津島市莪原町字郷西37

☎ 0567(25)5210

HP <http://amaq.sakura.ne.jp/>

※お問合せの上、受診してください。

●海部東部消防署

☎(442)0119

●救急医療情報センター

☎(263)1133

HP <http://www.qq.pref.aichi.jp/>

1
13:30~16:00
役 消費生活相談窓口

休館: 八 砂 西コ

2  エコモビの日

休館: ス

6 **外科** もりや整形外科
(あま市)
☎(445)3711

休館: 役 健 総 老 テ

7

休館: 公 西

8
10:00~12:00
公 子育てほっとサロン
13:00~15:00
役 人権・行政相談
13:30~16:00
役 消費生活相談窓口

休館: 八 砂 西コ

9 10:00 **総** シルバー人材センター
新規入会説明会

休館: ス

13 **外科** 奥村整形外科
(大治町)
☎(445)5667

休館: 役 健 総 老 テ

14

休館: 公 西

15
13:30~16:00
役 消費生活相談窓口

休館: 八 砂 西コ

16

休館: ス

20 **外科** 森整形外科クリニック
(あま市)
☎(445)5050

休館: 役 健 総 老 テ

21 **外科** 小林クリニック
(あま市)
☎(444)4500

敬老の日

可燃ごみ バス路線北側(特別実施)

休館: 役 公 西 健 総 老 テ

22 **外科** こじま整形外科
(愛西市)
☎0567(25)9911

秋分の日

可燃ごみ バス路線南側(特別実施)

休館: 役 公 西 健 総 老 テ ス

23 10:00 **総** シルバー人材センター
新規入会説明会

休館: 公 西 八 砂 西コ ス

27 **外科** 奥村クリニック
(津島市)
☎0567(22)2600

休館: 役 健 総 老 テ

28

休館: 公 西

29
13:30~16:00
役 消費生活相談窓口

休館: 八 砂 西コ

30
国民健康保険税納期限 3期
介護保険料納期限 3期
後期高齢者医療保険料納期限 3期
宮田用水費納期限 全期
保育所運営費保護者負担金納期限 9月分

休館: ス

外科 休日診療の診療時間 ○日曜・祝日 午前9時~正午、午後1時~5時
※専門外の患者さんは、お断りする場合があります。※休日診療は変更することがありますので、消防署または救急医療情報センターへお問合せの上お出掛けください。

暮らしの中のお困りごと、まるごと解決!

- ・剪定、草刈り、枝切り・クリーニング
- ・蜂の巣撤去、網戸修理・営繕工事
- ・エアコン工事・空き家管理その他

お問い合わせは **0120-92-5439**

大治町三本木村部94-2

Gen ライフサポート **ゲン**



サイクルショップ

リキチ



通学自転車・シティ車・スポーツ車・電動 自転車全般販売

パンク修理/整備/安全点検

☎(052)449-2209 大治中学校西 300m

営業時間 11:00~19:00 毎週水曜日・第1・3火曜日定休

防災NEWS



防災気象情報を活用しましょう！

気象庁は、ホームページ等を通じて、台風情報や気象警報などの防災気象情報を発信しています。台風や急な大雨が頻発する時期は、こまめにこれらの情報を確認し、気象災害から身を守りましょう。

気象情報の解説

●台風情報

台風が発生すると、台風の位置、強さ、大きさの実況や予報に関する台風情報を発表します。

●気象警報・注意報

大雨や強風などによって災害が起こるおそれのあるときは「注意報」をおそれのあるときは「警報」を、さらに、重大な災害が起こるおそれが著しく大きいときは「特別警報」を発表して注意や警戒を呼びかけます。

●今後の雨(降水短時間予報)・雨雲の動き(高解像度降水ナウキャスト)

今後の雨(降水短時間予報)は、解析雨量を基に15時間先までの各1時間雨量を予報したもので、今後数時間の大雨(集中豪雨)の動向を把握して、避難行動や防災活動に利用することができます。

雨雲の動き(高解像度降水ナウキャスト)は最新の雨量の実況分布を基にした予報で、目先数十分の強い雨(局地的大雨)で発生する水害などに対して、迅速な防災活動に利用することができます。

このほかにもさまざまな情報が配信されています。詳しくは気象庁ホームページをご覧ください。



分布予報のイメージ

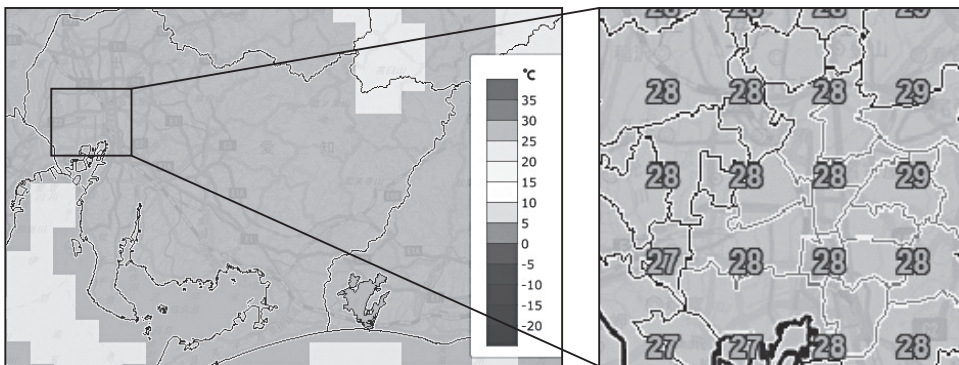

※気象庁の画像をもとに作成

↑5km四方ごとに気温を表示

気象庁は、ホームページで公表している局地的な天気予報「分布予報」をリニューアルし、これにより、地域の天気予報をより詳細に把握できるようになりました。

天気予報「分布予報」がリニューアルしました

分布予報は、毎日午前5時、同11時、午後5時に更新され、3時間ごとの天気や気温、3時間降水量・降雪量が分かります。自分の住む地域の天気予報を活用し、強い雨などに備えましょう。

詳しくは気象庁ホームページをご覧ください。

「こまめ」の問合せ先 名古屋
 地方気象台 防災グループ
 ☎(751)5124
 HP <https://www.jma.go.jp/jma/index.html>

防災行政無線 電話応答ダイヤル

☎(444)2121

町が防災行政無線で直近に放送した内容を専用ダイヤルで聴くことができます。ぜひご活用ください。

問合せ先 役場 防災危機管理課
 内線 151・152



令和2年4月1日付けで要綱を一部改正し、同じ年度内に2基まで申請できるようになりました。また、今まで補助を受けた世帯も対象となります。

対象 町内に住所を有する方（住民基本台帳に記載）で、令和2年4月1日から令和3年3月31日までに、住宅の犯罪防止が期待できる屋外に、センサーライトを購入設置した方

受付期間 令和3年3月末日まで
補助金額 購入設置金額の2分の1以内とし、センサーライト1基につき2000円を限度額とします。（1000円未満切り捨て）

※申請の上限は1世帯につき5基です。（令和元年度以前に補助を受けた世帯は4基）
 ※補助金は1基ごとに計算します。
 ※別途購入した乾電池等の電源費用およびポイント利用分を除きます。

詳しくは、役場窓口または町ホームページでご確認ください。
申請・問合せ先 役場防災危機管理課 内線151・152

交通安全まんが

みどりちゃん 沢村ツトム



大字別犯罪発生件数集計表

下表は、町内で発生した犯罪件数を大字別で集計したものです。

犯罪は、身近な場所で起きています。地域ぐるみで防犯意識を高めましょう。

(単位:件)

大字地区名	2020年6月分	前月対比	2020年1月~6月累計
西 條	3	0	12
中 島	0	0	1
花 常	0	-1	8
馬 島	0	0	2
三本木	1	0	5
砂 子	2	+1	6
鎌須賀	2	+1	3
八ツ屋	0	0	1
長 牧	1	+1	3
東 條	0	-1	2
北間島	2	+2	7
堀之内	1	+1	5
合 計	12	+4	55

※津島警察署が暫定的に集計したもので、愛知県警察本部が発表する犯罪統計数値と一致しません。詳しい内容は、町ホームページをご覧ください。

★身近な犯罪情報、不審者情報は
 メールマガジン「パトネットあいち」から

お住まいの地域で発生した犯罪や不審者の情報をタイムリーに配信します。登録は右の2次元コードから!!



問合せ先 津島警察署 生活安全課 ☎0567(24)0110
 役場 防災危機管理課 内線151

ストッパザ 交通事故 ~令和元年度交通安全標語入賞作品~
 止まるのは 他人じゃなくて 自分だよ

- ☆…子育て支援センター「はるっこ」事業
- ★…児童センター 小学生対象事業



はるっこルーム

親子連れ優先のスペースです。親子で遊びを楽しみましょう。

とき 月～金曜 午前10時～10時45分、午前11時～11時45分

ところ 児童センター 遊戯室

※予約制 各回7組まで

※予約方法は児童センターにお問合せください。

おじいもの育ち何でも相談

言葉の遅れやコミュニケーション

んの心配など、育児の悩みをはるっこルーム内で臨床心理士に相談できます。

とき 9月25日(金)午前10時～10時45分・11時～11時45分

ところ 児童センター内

相談員 臨床心理士松本敬子氏

※予約制 各回2組まで

受付開始 9月1日(火)午前10時

※支援センターの行事に关しましては、本町社会福祉協議会ホームページおよび支援センターたよりでお知らせいたします。

★敬老の日のプレゼントを作ろう!

牛乳パックにフェルト布やかわいりボン等を貼って小物入れを作ります。

とき 9月19日(土)午前11時～午前11時40分

ところ 児童センター 児童クラブ室兼工作室

定員 小学生 先着6名

参加費 無料

受付開始 9月12日(土)午前10時

ここまでの問合せ先

児童センター

(総合福祉センター3階)

☎(441)1781

※小学生未満のお子さんは保護者の方が必ず付き添ってください。

子育て支援事業 子育てほっとサロン

とき 9月8日(火)午前10時～正午

ところ 公民館 2階和室

対象 就園前の子どもと保護者

内容 読み聞かせ、手遊び、お誕生日会、おしゃべり

今月のテーマ 絵本の紹介

定員 6組

申込方法 前日までに電話で申し込んでください。

※子育てほっとサロンは、子育て支援団体「エンジェルハウス」がボランティアで企画・運営し、民生委員・児童委員もお手伝いしています。

申込・問合せ先 役場子育て支援課

内線141

☎(462)0150

ama-harufamispapo

@clovernet.

ne.jp

ファミリー・サポート・センター 依頼会員募集

子どもの送迎・預かりをお願いしてみませんか。

対象 生後6カ月から小学6年生までの子どもがいる大治町内、あま市内在住・在勤の方

※登録説明会に参加が必要

●登録説明会

とき 9月28日(月)午前10時～11時45分

ところ あま市美和公民館

定員 8名

※無料託児あり 要予約

・生後4カ月から未就学児まで

・説明会の1週間前に締め切り

申込方法 説明会の3日前までに電話かメールで申し込み

※件名「説明会申込み」、本文「氏名、電話番号、参加日、託児の有無(有の場合は名前、月年齢)」

問合せ先 あま市・大治町広域ファミリー・サポート・センター事務局

☎(462)0150

ama-harufamispapo

@clovernet.

ne.jp

☎(462)0150

ama-harufamispapo

@clovernet.

ne.jp

☎(462)0150

ama-harufamispapo

@clovernet.

ne.jp



子育て楽 フェスティバルの中止

今年度9月に開催を予定していましたが「子育て楽フェスティバル」につきましては、新型コロナウイルス感染症拡大防止のため、中止といたします。

ご理解のほどよろしくお願ひ申し上げます。

問合せ先 役場 子育て支援課

内線141

ひとり親世帯 臨時特別給付金のご案内

新型コロナウイルス感染症の影響による、ひとり親世帯の子育て負担の増加や収入の減少に対する支援として、臨時特別給付金を支給する事業を実施します。

※支給には「基本給付」と「追加給付」があります

●基本給付

対象 次の①～③のいずれかに該当する方(児童扶養手当法に定める「養育者」の方も対象となります。)

① 令和2年6月分の児童扶養手

当を受給している方

② 公的年金(遺族年金、障害年金、老齢年金、労災年金、遺族補償など)を受給しており、令和2年6月分の児童扶養手当の支給が全額停止された方(※)

③ 新型コロナウイルス感染症の影響を受けて家計が急変するなど、収入が児童扶養手当を受給している方と同じ水準となつている方

※既に児童扶養手当受給資格者として認定を受けている方だけでなく、児童扶養手当を申請していれば、令和2年6月分の児童扶養手当の支給が全額または一部停止されたと推測される方も対象となります。

申請の有無 ①の方は申請の必要はありません。②、③の方は申請が必要です。

給付額 1世帯5万円、第2子以降1人につき3万円

●追加給付

対象 基本給付対象の①または②に該当する方のうち、新型コロナウイルス感染症の影響を受けて家計が急変し、収入が減少した方

申請の有無 申請が必要です。

給付額 1世帯5万円

申請期限 令和3年1月29日(金)

申請手続き等について 必要な書類を添付して、子育て支援課に申請してください。(詳細はお問合せください)

問合せ先 厚生労働省「ひとり親世帯臨時特別給付金」コールセンター

☎0120(400)903(受付時間：平日午前9時～午後6時)

役場 子育て支援課

内線161

9月の公民館ロビー展示

水墨画展

9月1日(火)～15日(火) ●水墨画同好会

男女共同参画パネル展

9月16日(水)～26日(土) ●社会教育課

※日程は都合により変更する場合がありますのでご了承ください。

子ども応援本部 ってなあに？

町では「子ども応援本部」を設置し、お子さんが元気いっぱい、笑顔いっぱいに過ごせる居場所づくりのために、地域で活躍する団体と連携し、さまざまな学びの場を提供できるような体制づくりを進めています。

また、スクールカウンセラーや、ライフコンダクターなどの専門的知識をもった人材が、お子さんの学校での学習活動や日常生活を支えています。不登校や就学、お子さんの発達のこと、心の悩みなどについて、どうぞお気軽にご相談ください。

相談・問合せ先

子ども応援本部 ☎080(4338)3969・090(3904)6145

月～金曜(祝日・年末年始を除く) 午前9時30分～正午・午後1時～3時



シニア向け 情報

介護サービスの利用が 便利になりました

介護保険を利用し、在宅の要介護・要支援者の方の住宅に手すりを取り付ける改修をしたり、入浴や排せつ関連の福祉用具を購入をしたときに、対象となる費用の9割分～7割分が支給される介護保険のサービスがあります。

これまででは、このサービスを
利用する際には、被保険者(利用者)がいったん費用の全額を事業者に支払い、その後、役場に

申請して自己負担分(1割～3割)を除く保険給付分(9割～7割)の支給を受けることができました(償還払い方式)。

このたび、被保険者が対象となる費用の自己負担分(1割～3割)のみを事業者に支払い、保険給付分(9割～7割)は、役場が事業者へ直接支払う方式が利用できるようになりました(受領委任払い方式)。

受領委任払い方式を選択する場合には「受領委任払制度取扱事業者」として登録された事業者を利用することが条件となります。

※住宅改修費や福祉用具購入費の保険給付を受けるには、工事前に役場へ申請する必要があります。心身の状況などから見て必要な住宅改修・福祉用具の選定である必要があります。また、お見積りは必ず複数社とついでいただき、価格の精査をお願いします。

利用する際や、詳しい説明を希望される方は、役場民生課へお問合せください。

問合せ先 役場 民生課
内線 158・187

敬老金について

8月号でお知らせしたとおり、令和2年度大治町敬老会については、中止いたします。

それに伴い、敬老金の支給は、9月中旬に対象者の方へ個別に通知いたしますので、お手元に届く通知書をご確認ください。

●敬老金の支給額

- ・満85歳(昭和10年1月2日～昭和11年1月1日生まれの方) 5000円
- ・満88歳(昭和7年1月2日～昭和8年1月1日生まれの方) 1万円

- ・満95歳(大正14年1月2日～大正15年1月1日生まれの方) 2万円
- ・満100歳以上(大正10年1月1日以前生まれの方) 3万円

※敬老金の支給については、満85歳・88歳・95歳・100歳以上の節目支給です。

問合せ先 役場 民生課
内線 115・158

町長から高齢者の皆様へ

今日の日本の発展の為に多年に渡り多大なご尽力をくださいました高齢者の皆様におかれましては、心より厚く御礼申し上げます。

現在、介護予防教室の再編成や認知症対策などシニア世代向け事業に力を注いでいるところでありましたが、このたびの新型コロナウイルス感染症の拡大を受け、皆様のご健康と安全を第一に検討した結果、今年度の敬老会はやむなく中止とさせていただくことといたしました。

高齢者の方々が健康で明るく積極的に活動でき、家庭や地域のなかにおいて安心して生活できるまちづくりを引き続き目指してまいりますので、今後ともご支援とご協力を賜りますようお願い申し上げます。

皆様の長寿と末永い健康をご祈念申し上げ、私からのご挨拶とさせていただきます。



令和2年 9月吉日

いよいよ始まる!

最大5,000円分 プレゼントキャンペーン

お好きなキャッシュレス決済で使えるポイントが最大5,000円分もらえちゃう!
9月からスタート!!

※マイナンバーカードを使ってマイナポイントの予約をしている方のみが対象です。

マイナポイントを取得しましょう!

使いたいキャッシュレス決済サービスに加入して、マイナポイント専用サイト「マイキープラットフォーム」でマイナポイントの申し込みをしてください。

※マイナポイントの申し込みは、PCの場合はマイナンバーカード対応のICカードリーダーが、スマホの場合はマイナンバーカード読み取り対応機種が必要です。

選べるキャッシュレス決済サービスや申込方法など、詳しくは [マイナポイントサイト](#) で検索
マイナポイントの申し込み完了後、選んだキャッシュレス決済サービスで、9月から令和3年3月末までの間にお買い物またはチャージをすると、還元率25%のマイナポイント(上限5,000円分)がもらえます。

もらったマイナポイントは、選んだキャッシュレス決済サービスでお買い物に使えます。



おしえてマイナポイント



Q: マイナポイントをもらえる人は、年齢制限があるの?

A: 年齢制限はありません。赤ちゃんからお年寄りまで、みんなもらえます。

Q: 子どものマイナポイントは誰のキャッシュレス決済サービスで申し込みばよいの?

A: お父さんやお母さん(法定代理人)のキャッシュレス決済サービスで申し込みすることができます。ただし、ひとつのキャッシュレス決済サービスに複数人のマイナポイントを合算して付与することはできないため、法定代理人名義の異なるキャッシュレス決済サービスを用意する必要があります。

Q: マイナポイントはいつ、どんなふうにもらえるの?

A: 対象となるキャッシュレス決済サービスにより異なります。マイナポイントサイトの「対象となるキャッシュレス決済サービス検索」のページを参照してください。

Q: キャッシュレス決済サービスは、申込後に変えられるの?

A: 申込後に別のキャッシュレス決済サービスに変更することはできません。また、同じキャッシュレス決済サービスであっても支払い方法を変更することもできません。

Q: マイナンバーカードを使って申し込みをすることで、マイナンバーをキャッシュレス決済事業者に知られてしまうのでは?

A: お買い物やチャージにマイナンバーは使いません。また、申し込みをするときにもマイナポイントのシステム上でマイナンバーの読み取りはしないので、国やキャッシュレス決済事業者にマイナンバーが渡ることはありません。

Q: マイナポイントの申し込みの操作などの問合せ先はどこ?

A: 申し込みの操作や、インストールなどに関する問合せ先は次のとおりです。

マイナンバー総合フリーダイヤル(無料) ☎0120(95)0178
(音声ガイダンスに従って「5番」を選択してください。)



問合せ先 役場 住民課 内線121・174

すこやかガイド

各種検診については、新型コロナウイルス感染症の感染防止対策を行った上で実施します。

●がん検診のお知らせ

指定医療機関または保健センターで受けることができます。

受診の際は、4月下旬に郵送した「がん検診等受診券」を必ずご持参ください。

個別検診（指定医療機関）

10月31日（土）まで実施しています。ご希望の方は直接医療機関に予約をし、早めに受診してください。

集団検診（保健センター）

お申し込み、会場は保健センターです。定員になり次第締め切ります。

検診日		胃	肺	大腸	前立腺	肝炎	健康診査	歯科健診	子宮	乳	骨	風しん抗体検査
9月3日（木）	午前			●	●	●	●（39歳以下）	●				●
9月4日（金）	午前		●	●	●	●	●（協会けんぽ）	●	●		●	●
	午後		●	●	●	●	●（協会けんぽ）	●	●	●	●	●
11月13日（金）	午前		●	●	●	●			●			●
	午後		●	●	●	●			●	●		●
11月27日（金）	午前	●	●	●	●	●			●	●		●
	午後		●	●	●	●			●	●		●
11月29日（日）	午前			●	●	●			●			●
12月6日（日）	午前	●	●	●	●	●			●	●		●

※受診できる検診については、「がん検診等受診券」をご確認ください。

※申込方法、その他詳細については、5月上旬に各戸配布した「がん検診等のお知らせ」または町ホームページをご覧ください。

申込・問合せ先 保健センター健康館すこやかおおはる ☎（444）2714

●9月10日～9月16日は自殺予防週間です

自殺予防週間とは

9月10日の世界自殺予防デーにちなんで、毎年9月10日から16日までの一週間を、「自殺予防週間」として定めています。身近な人が悩んでいるサインに「気づく」「傾聴する」「つなぐ」「見守る」ことが大切です。

愛知県の精神保健福祉センターでは、匿名で電話相談を行っています。

実施期間 9月10日（木）～16日（水）※土日も実施

受付時間 午前9時～午後8時30分まで（通常は午前9時から午後4時30分まで）

電話番号 ☎（951）2881

問合せ先 こころの健康推進室 ☎（954）6621

保健センター健康館すこやかおおはる ☎（444）2714

●新型コロナウイルス感染症の発生に伴う定期的予防接種について

新型コロナウイルス感染症の流行後に、外出自粛要請などの影響で予防接種を受けられず、規定の接種期間・年齢を過ぎてしまった方に対し、延長措置を行います。以下に該当する場合は、**接種する前に**保健センターへご連絡ください。また、すでに自己負担で接種を済ませた方もご連絡ください。



対象の予防接種の種類	接種期間等	延長期間
麻しん・風しん混合(MR)2期 高齢者肺炎球菌	接種期限が 令和2年3月31日までの方	令和2年 9月30日まで 延長
上記以外の定期予防接種 (BCG、日本脳炎等)	令和2年3月～5月の間に 接種可能年齢が過ぎた方	

問合せ先 保健センター健康館すこやかおおはる ☎(444)2714

歯の健康講座 海部歯科医師会

□内フローラという言葉をご存知でしょうか

□の中には500種以上、1000億個以上の細菌や微生物が生息しており、その細菌の集団のことを□内フローラと呼んでいます。その細菌の集団は体にとって良い菌と悪い菌がバランスを保って□の中に存在していますが、それらの中に含まれている悪玉菌という体に悪い影響を及ぼす細菌が□の中に多く増えてしまうと、虫歯や歯周病の原因になります。さらに、悪玉菌が増えると虫歯や歯周病の部位から悪玉菌が侵入し、血管に入り動脈硬化など生活習慣病の原因となり、がんや糖尿病のリスクも高まります。このようなリスクを防ぐためにも□内フローラのバランスを整えることが大切です。

□内フローラのバランスを整えるには歯磨きが特に重要です。歯と歯の間は歯ブラシで磨くことは難しいので、歯間ブラシやデンタルフロスを使うことを推奨しています。就寝前にきちんと歯磨きしておくことが大切です。就寝中に□の中の細菌が増えるため、その前に出来るだけ細菌の数を減らしておくことが必要です。また、就寝中にも菌は繁殖するので朝起きたらよくうがいをして歯を磨く習慣をつけると良いでしょう。

さらに、歯だけでなく舌にも菌は潜んでいて、特に舌苔せつたいと呼ばれる舌の表面についた細菌の塊は□臭の原因にもなるため、舌ブラシでケアするとより良いです。また、唾液には□の中を綺麗にする作用があるので乾燥に注意してください。

□の中の状態で気になることがあれば、生活習慣病に繋がらないためにも早めの受診をおすすめします。



母子保健事業

- 持ち物: 母子健康手帳(必須)
 - 日程等は、「令和2年度大治町保健センター健康館すこやかおおほる日程表」をご確認ください。
 - 会場は保健センター健康館すこやかおおほるです。
 - 保健センターでの飲食はできません。あらかじめ済ませて来所してください。
- 予 予約制

名称	対象	とき	受付時間
母子健康手帳の交付	妊娠された方	毎週火曜日	午前9時30分～10時30分
	【持ち物】妊娠届出書		
妊婦・乳幼児相談	妊娠された方・乳幼児	毎週火曜日	午前9時30分～11時
	※身体計測のみ希望の方は予約不要		
母乳相談	妊娠・授乳されている方	9月8・29日(火)	午前9時～11時
栄養相談	乳幼児とその家族	9月29日(火)	午前9時～11時
ことばの相談	幼児	9月9・23日(水)	午後1時30分～3時30分
すこやか育児サロン	乳児とその母親	10月5日(月)	午前9時45分～10時
後期離乳食教室	8～11カ月頃の乳児とその母親	9月11日(金)	午前10時～10時10分
産後ケア事業 (短期入所型・居宅訪問型)	育児支援を必要とする母子	産後4カ月まで7日以内	
	産科医療機関に宿泊、または居宅に助産師等が訪問し、お母さんの心身のケアや、授乳指導、育児相談等を行います。詳しくは、お問合せください。		
産後ホームヘルパー派遣事業	母親の体調不良等により家事が困難な方	産後3カ月まで10日以内	
	食事の準備および後片付け、衣類の洗濯および補修、生活必需品の買い物等詳しくは、お問合せください。		

《乳幼児健診》 ●対象の方へ個別に通知します。

名称	対象	とき	受付時間
乳児健康診査	3～4か月児	9月16日(水)	午後1時15分～2時30分
	【持ち物】質問票・バスタオル・オムツ		
9か月児相談	9～10か月児	9月16日(水)	午前9時～11時
	【持ち物】質問票・オムツ		
1歳6か月児健康診査	1歳6～7か月児	9月15日(火)	午後1時30分～2時30分
	【持ち物】質問票 【注意】歯磨きを済ませて来所してください。		
2歳児歯科健康診査	2歳0～1か月児	9月10日(木)	午前9時15分～10時45分
	【持ち物】質問票・タオル・コップ・使用中の歯ブラシ 【注意】歯磨きを済ませて来所してください。		
3歳児健康診査	3歳0～1か月児	9月17日(木)	午後1時30分～2時30分
	【持ち物】質問票・当日の朝に出た尿(20cc程) 【注意】歯磨きを済ませて来所してください。		

成人保健事業

- 会場は保健センター健康館すこやかおおほるです。
- 予 予約制

事業名	対象	とき	受付時間
成人健康相談	成人	毎週火曜日	午前9時30分～11時
禁煙相談	たばこをやめたいと思っている方	毎週火曜日	午前9時30分～11時
栄養相談	成人	9月29日(火)	午前9時～11時
心の健康相談	心の悩みのある方やその家族等	毎週火曜日	午前9時30分～11時
	※医療機関に相談されている方を除く		

予防接種(定期)

- 持ち物：母子健康手帳・予診票・健康保険証
- 接種回数、間隔等詳しくは、「予防接種のご案内」またはホームページをご確認ください。

ワクチンの種類(子ども)

※BCGは、4月から医療機関での個別接種に変更となりました。

Hib(ヒブ)、小児の肺炎球菌、B型肝炎、4種混合、BCG、麻しん及び風しん(MR混合ワクチン)、水痘(水ぼうそう)、日本脳炎、不活化ポリオ、3種混合、2種混合、子宮頸がん予防ワクチン(積極的勧奨は見合わせ中)

- 海部地区(大治町・津島市・愛西市・弥富市・あま市・蟹江町・飛島村)指定医療機関で接種してください。
- 3種混合(ジフテリア・百日せき・破傷風)を接種希望の方は、保健センターへお問合せください。
- 予防接種の予診票が手元にない方は、母子健康手帳を持って、保健センターへお越しください。
(母子健康手帳をお持ちでない場合、予診票を交付することはできませんので、ご了承ください。)

ワクチンの種類(大人)	対象	接種期限等
高齢者肺炎球菌ワクチン	今年度以下に以下の年齢に達する方 65歳、70歳、75歳、80歳、85歳、 90歳、95歳、100歳	接種期限：令和3年3月31日(水) 対象の方には令和2年3月末に接種券を郵送 しています。接種券を持参の上、指定医療機 関で接種してください。(自己負担金2,000円)

- 60歳以上65歳未満で特定疾患の方は保健センターにお問合せください。

愛知県広域予防接種事業について

海部地区の指定医療機関以外の医療機関(愛知県内)で定期予防接種が受けられます。接種前に申請が必要になりますので、詳細については保健センターへお問合せください。

《風しん抗体検査および第5期予防接種》

令和4年3月31日まで、風しん抗体検査・予防接種を公費で受けられます。

対象 昭和37年4月2日～昭和54年4月1日の間に生まれた男性(クーポン券送付済)

場所	方法等
医療機関 (抗体検査・予防接種)	本事業に参加している全国の医療機関等で実施しています。 厚生労働省のホームページでご確認ください。
大治町の集団検診 (抗体検査のみ)	9月3日(木)午前、4日(金)午前・午後 その他の日程や詳細等については、保健センターへお問合せください。
勤務先の健康診断 (抗体検査のみ)	勤務先にお問合せください。

歯科保健事業

保健センター 保健センター健康館すこやかおおはるで実施(要事前予約：保健センター)

医療機関 医療機関で実施(要事前予約：指定歯科医療機関)

事業名	対象	とき
歯みがき 相談 保健センター	乳幼児および成人 【持ち物】使用中の歯ブラシ、乳幼児：母子健康手帳	9月8・29日(火) 【受付時間】午前9時～11時
歯科健診 保健センター	乳幼児～年齢制限なし	9月3日(木)【受付時間】午前9時～11時15分 9月4日(金)【受付時間】午前9時～11時15分 午後1時～3時15分
6歳臼歯 保護育成事業 医療機関	満6歳から、小学3年生に該当する年度末まで ※町に住民登録のある方のみ 【申込方法】保健センター健康館すこやかおおはるへ お申し込みください。(郵送可)	随時
妊産婦 歯科健康診査 医療機関	妊娠中および産後1年未満の方 ※町に住民登録のある方のみ(歯科治療中の方を除く)	随時
歯周病健診 医療機関	40・50・60・70歳の方(令和2年4月1日時点) ※町に住民登録のある方のみ(歯科治療中の方を除く)	随時

問合せ先 保健センター健康館すこやかおおはる ☎(444) 2714

こんにちは! 1歳になりました!



5日
生まれ
堀之内

ゆしん
金原 由晋くん

優しく遅く明るく元気に育って
ね♡由晋くんの未来がたくさん
のHAPPYでキラキラ輝いています
ように☆



13日
生まれ
長牧

ひまり
鈴木 陽葵ちゃん

元気いっぱい!おてんばな陽葵
ちゃん、一歳のお誕生日おめで
う♡これからも一緒に楽しく過
そうね☆



16日
生まれ
東條

なぎさ
酒井 渚ちゃん

なーちゃん1歳おめでとう!
渚が生まれてきてくれてお父
さんもお母さんも幸せです。
いつもありがとう。



24日
生まれ
西條

りき
丸山 璃喜くん

リッキー初めての誕生日お
めでう♡これからも一緒に笑
って過ごそうね!生まれてき
てくれてありがとう。



24日
生まれ
砂子

ゆづき
八神 結月ちゃん

結月ちゃん、1歳のお誕生日
おめでとう!これからもたく
さんの笑顔を見せてね♡元
気いっぱい育ってね。

**「こんにちは! 1歳になりました!」
募集中!**

対象 本町在住で、広報発行月に満1歳の誕生日を
迎えるお子さん
例)9月生まれは9月号

締切 各生まれ月の2カ月前の10日

応募方法 応募用紙に記入の上、役場企画課ま
たは保健センター健康館すこやかおほ
るの応募箱に投函してください。

問合せ先 役場 企画課 内線128



スイミングスクール
38年の実績と信頼
KL SPORTS

大治町西條柳原に
幼児・学童専門スイミングスクール 女性専用ヨガスタジオ



☆通い放題 3,980円/月
☆都度払い 1,500円/回
通いやすい2つのプラン
女性専用ヨガスタジオ
「ケイエルヨガスタジオ大治」
も同時オープン!

2020年4月オープン!!

一部入会待ちのクラスがございます。
安全面を考慮しての定員となりますので、
ご理解頂きますようお願い申し上げます。

スイミングスクール
1ヶ月おためし教室予約受付中!

KL SPORTS スイミングスクール38年の実績と信頼
あま大治 スイミングスクール
〒490-1144 大治町西條柳原 100 TEL052-444-9500
<http://amaoharu.kls.co.jp/>



地域の方に愛される施設を目指します お子様をたくさん見てあげてください 25m×5コース+幼児用10m×1コース



1ヶ月おためし教室
のご予約はこちら