

# 広報 まおはる



大治中学校 体育祭 昨年の様子

## いま この瞬間を仲間とともに 大治中学校体育祭

- 2 - 3 公民館後期講座
- 4 - 6 町内の主なイベント
- 7 - 13 Information
- 14 - 15 今月のカレンダー
- 16 - 17 シニア向け情報
- 18 - 19 子育て応援!!
- 20 令和2年度保育所等入所のご案内
- 21 大治町プレミアム付商品券を販売します
- 22 下水道への接続をお願いします
- 23 防犯NOW
- 24 - 27 すこやかガイド
- 28 こんにちは!1歳になりました!



### 今月の納税等

納期限/口座振替日  
9月30日

- 国民健康保険税 4 期
- 介護保険料 4 期
- 後期高齢者医療保険料 4 期
- 宮田用水費 全 期
- 保育所運営費保護者負担金 9 月 分

納付は便利な口座振替で  
既に申し込み済みの方は残高確認を!

### 人口・世帯

(令和元年8月1日現在)

人口	32,772人	(+29)
男	16,626人	(+26)
女	16,146人	(+3)
世帯数	13,618世帯	(+12)

# 令和元年度 公民館 後期講座

- 会場 公民館 ①～⑥⑧⑩⑫～⑮  
ハツ屋防災コミュニティセンター ⑦⑨⑪
- 受講資格 町内在住・在勤の講座ごとに定める対象者（講座初日に対象年齢に達している方）
- 受講料等 受講料および教材費を各講座ごとに受付時徴収（お釣りのないようお願いします。）
- 受付場所 公民館2階事務室前で、各講座で定めた日時に受付開始
- 受付方法
  - 受付場所で、講座申込書（住所・氏名・年齢・地区名・連絡先・世帯主名）を記入し、受講料および教材費を納めてください。
  - 各講座先着順（受付開始時刻に定員を超える人数がいる場合は抽選）
  - 抽選は受付開始時刻にこちらで確認できた方までが参加できます。
  - 抽選に参加できなかった方、または抽選にもれた方はキャンセル待ちをすることができます。
  - 代理の申し込みは可能ですが、抽選の場合は1人につき1人分の申し込みしかできません。（代理の場合でも、受講者の受講申込書を記入していただきますのでご確認の上、お越しく下さい。）
  - 定員に達していない講座については、各講座初日の2週間前まで受け付けます。
- 託児料金 ①1回600円、⑤1回800円、⑪1回1,200円
  - 講座初日に徴収します。
  - 託児の申し込みは、講座申込時のみ受け付けます。
  - 託児の取り消しは講座当日の1週間前まで公民館で受け付けます。
  - 講座の所要時間によって、託児料金が変わりますのでご確認の上、お申し込みください。
  - ②～④⑥～⑩⑫～⑮の講座に託児はありません。
- 注意事項
  - 電話による受講の申し込みは受け付けません。
  - 原則、申込内容の変更・取り消しはできません。
  - 受講料納付後の返金はできませんのでよくお確かめの上、お申し込みください。
  - 各講座とも申込締切日に定員の過半数に満たないときは、開講しない場合があります。その場合に限り受講料等を全額お返しします。
  - 各講座とも、受講生以外の入室をお断りしています。（保護者同伴の講座の場合、保護者は入室可）
- 問合せ先 公民館内 社会教育課 ☎(443) 2671

## 《乳幼児とその保護者に楽しんでいただける講座》

番号	講座名・講師名	対象	定員	内容	とき	受講料 教材費等	受付開始 日時
①	赤ちゃん&ママの ふれあい教室 〔講師〕 親子コミュニケーション協会認定講師 岩田 布美子 氏 ※託児有り	生後6カ月 以上1歳5カ 月までの子 と保護者	12組	親子で一緒に体を動かして楽しく ふれあいながら、いろいろな角度 から赤ちゃんとうママのコミュニケ ーションを育みましょう。 保護者1名につき子1名まで。	10/22・29 11/26 12/3・17 (全5回)	火 10:00 ～11:00	1,750円 — 9/10(火) 9:30
②	おひるねアート®の世界 ～ハロウィン編～ 〔講師〕 日本おひるねアート協会認定講師 山下 あけみ 氏	生後2カ月 以上の未就 学児と保護 者	6組	おひるねアートとは「赤ちゃんに 背景や小物をつけて撮影する、赤 ちゃんと一緒に作るアート写真」 です。 可愛い写真の撮り方やアートのコ ツを教わりながら、自分のカメラ で撮影しましょう。  ※背景はこちらで用意します。 ※衣装貸出はありません。 ※受講時間の前後半は、受付時こ ちらで指定します。	10/9 (全1回)	水 10:00 ～11:00 11:00 ～12:00	350円 1,000円 9/4(水) 10:00
			6組				
③	おひるねアート®の世界 ～年賀状・お正月編～ 〔講師〕 日本おひるねアート協会認定講師 山下 あけみ 氏	生後2カ月 以上の未就 学児と保護 者	6組	可愛い写真の撮り方やアートのコ ツを教わりながら、自分のカメラ で撮影しましょう。  ※背景はこちらで用意します。 ※衣装貸出はありません。 ※受講時間の前後半は、受付時こ ちらで指定します。	11/6 (全1回)	水 10:00 ～11:00 11:00 ～12:00	350円 1,000円 9/4(水) 10:30
			6組				
④	おひるねアート®の世界 ～クリスマス編～ 〔講師〕 日本おひるねアート協会認定講師 山下 あけみ 氏	生後2カ月 以上の未就 学児と保護 者	6組	可愛い写真の撮り方やアートのコ ツを教わりながら、自分のカメラ で撮影しましょう。  ※背景はこちらで用意します。 ※衣装貸出はありません。 ※受講時間の前後半は、受付時こ ちらで指定します。	12/11 (全1回)	水 10:00 ～11:00 11:00 ～12:00	350円 1,000円 9/4(水) 11:00
			6組				
⑤	親子カンガルー教室 〔講師〕 Handing Hand (山本 仁子 氏、小坂井 加良子 氏、 渡辺 初美 氏) ※託児有り	1歳10カ月 以上の未就 学児と保護 者	20組	親子で体を動かして、楽しく遊ぶ 講座です。リトミック、手遊びや紙 芝居の読み聞かせ、子育てに関す るアドバイスもあります。 保護者1名につき子1名まで。	11/14・21・28 12/5・12・19 (全6回)	木 10:00 ～11:30	2,100円 400円 9/5(木) 10:00

《小学生を中心に楽しんでいただける講座》

番号	講座名・講師名	対象	定員	内容	とき	受講料 教材費等	受付開始 日時
6	将棋入門教室 〔講師〕 公益社団法人 日本将棋連盟 公認将棋指導員 赤塚 輝元 氏	小学生以上 (小学生は保護者同伴)	12名	「本気で将棋を勉強したい」という子どもたちの将棋入門教室です。(一般の方も受講可能)将棋の礼儀作法やルールを学び、後半は詰まし方やさまざまな戦術など、対局できるまでを学びます。保護者は入室可。	10/26 11/16・30 12/14・21 1/25 2/1・15・29 3/14 (全10回)	土 10:00 ~11:30	3,500円 — 9/14(土) 10:00
7	飾り巻き寿司をつくろう 〔講師〕 JSIA認定飾り巻き寿司 マスターインストラクター 花村 明日香 氏	小学生と 保護者	12組	ハロウィンモチーフのかわいい飾り巻き寿司を楽しく作って、おもてなししてみませんか。	10/12 (全1回)	土 10:00 ~12:00	350円 1,500円 9/14(土) 9:30
8	まゆ玉工作 〔講師〕 武田 のりこ 氏	小学生と 保護者	15組	サンタさん、トナカイ、雪だるまなどの、クリスマスらしい飾りをまゆ玉で作ります。	11/10 (全1回)	日 10:00 ~12:00	350円 1,000円 9/8(日) 9:30
9	親子そば打ち体験 〔講師〕 そば打ち名人 西脇 司 氏	小学生と 保護者	5組 5組	自分で打ったそばを味わってみませんか。 ※受講時間の前後半は、受付時こちらで指定します。	12/1 (全1回)	日 10:00 ~12:00 13:00 ~15:00	350円 2,000円 9/8(日) 10:30

《一般の方に楽しんでいただける講座》

番号	講座名・講師名	対象	定員	内容	とき	受講料 教材費等	受付開始 日時
10	茶道入門教室 〔講師〕 表千家教授 長尾 宗峰 氏	18歳以上	10名	お正月にご家族にお抹茶を振る舞ってみませんか。 茶道の心やお茶のいただき方、点て方などを学びます。	11/12・19・26 12/3・10・17 (全6回)	火 18:30 ~20:00	2,100円 2,400円 9/10(火) 10:30
11	焼きたてパン教室 〔講師〕 ジャンルホームベーキングスクール教師 伊藤 孝子 氏 ※託児有り	18歳以上	24名	手こねパン作り。総菜パンと菓子パンを1つずつ作ります。出来上がりは家族へのお土産にもできますよ。	10/30 (全1回)	水 9:30 ~12:30	350円 600円 9/11(水) 10:00
12	ペン習字教室 〔講師〕 竹市 要子 氏	18歳以上	15名	基礎的な"のし袋"の書き方を学ぶとともに、色紙を使った作品作りを通じ、楽しく美しい字を書いてみませんか。	10/30 11/6・13・27 12/4 (全5回)	水 13:30 ~15:30	1,750円 700円 9/11(水) 11:00
13	きもの着付け教室 〔講師〕 着物着付け講師 岩田 ミチ子 氏	18歳以上	10名	着付けと帯結びの基本「お太鼓」を習います。手順とコツを身に着ければ、オシャレの幅が広がります。	11/8・15・22 12/6・13 (全5回)	金 13:30 ~15:30	1,750円 — 9/13(金) 14:00
14	大人のマジック教室 ~隠し芸を身に着けよう~ 〔講師〕 熊谷 勝志 氏	18歳以上	15名	身の回りにある道具や身近な材料を使い、忘年会・クリスマス・新年会・食事会等で披露できる、アツと驚くマジックが覚えられます。	12/1・7 (全2回)	土・日 10:00 ~11:30	700円 300円 9/14(土) 11:00
15	レザークラフト教室 〔講師〕 革工芸講師 渡邊 祐子 氏	18歳以上	10名	革は使うほどに色合いが変わり、手に馴染んできます。自分だけの作品を作ってみましょう。初めての方もお気軽に。	10/6 11/10 12/8 (全3回)	日 13:30 ~15:30	1,050円 3,000円 9/8(日) 10:00



→ ⑧ まゆ玉工作



→ ⑦ 飾り巻き寿司  
をつくろう



→ ⑨ おひるね  
アートの世界

※写真はイメージです。講座で実際に使用・制作するものとは、異なる場合があります。

町内の

# 主なイベント



## 体育協会主催 町民柔道大会

**とき** 10月6日(日)午前9時  
**ところ** スポーツセンター  
**対象** 町内在住・在勤の方で受け身のできる方および所属クラブ員  
**部門**  
一般男子の部  
女子の部(中学生以上)  
中学男子の部  
小学6年生以下の部  
小学4年生以下の部  
小学2年生以下の部  
幼児の部

**競技方法** 試合はリーグ戦およびトーナメント戦とします。  
ただし、参加人数により変更する場合があります。  
**参加費(傷害保険料を含む)**  
中学生以下 100円  
一般 200円

※大会開催中の傷害については応急手当をしますが、その後の責任はスポーツ傷害保険の範囲内とします。

**その他** 女性は柔道着の中に丸首・白色Tシャツを着用してください。

**申込期間** 9月2日(月)～27日(金)  
**主管クラブ** 大治柔道育英会  
**申込・問合せ先** スポーツセンター  
☎(443)7077



## 体育協会主催 町民体力テスト ～体力チェックをしてみませんか～

年に一度体力テストを受けて、健康づくりに役立てましょう。  
詳しくは、広報おおはる10月号でお知らせします。

**とき** 10月14日(月)

**受付** 午前9時～11時

※測定は1～2時間で終了します。

**ところ** スポーツセンター

**対象** 町内在住・在勤の方

**種目**

- ① 握力
  - ② 上体起こし
  - ③ 長座体前屈
  - ④ 反復横とび
  - ⑤ 20mシャトルラン
  - ⑥ 立ち幅とび
  - ⑦ 開眼片足立ち
- ※身長・体重測定も実施します。
- 参加費** 無料
- 持ち物** 運動のできる服装、体育館シューズ
- その他** 体力テスト終了後、あめすくいができます。
- 問合せ先** スポーツセンター  
☎(443)7077

## 体育協会主催 ゲートボール教室

**とき** 10月21日(月)～25日(金)  
午前9時～10時30分(全5回)

**ところ** 多目的スポーツ広場

**対象** 町内在住・在勤の方

**内容** 基本競技ルール等の指導および実技講習

**指導員** ゲートボールクラブ員

**参加費(傷害保険料を含む)**  
1人 400円

※教室開催中の傷害については応急手当をしますが、その後の責任はスポーツ傷害保険の範囲内とします。

**持ち物** 運動のできる服装・ステイック

※ステイックをお持ちでない方はご用意します。

**申込期間** 9月16日(月)～10月11日(金)

**主管クラブ** ゲートボールクラブ  
**申込・問合せ先** スポーツセンター  
☎(443)7077

## クロスミントン体験会

ドイツ発祥のスポーツ！

競技としても、レジャーとしても老若男女楽しめるラケットスポーツを体験してみよう！

**とき** 10月6日(日)

・午前の部 午前9時30分～正午  
・午後の部 午後1時30分～4時

**ところ** スポーツセンター

**対象** 一般(小学生以上)

**内容** 練習体験・デモンストレーション見学等

**定員** 各40名

**参加費(傷害保険料を含む)**

各部 町内在住・在勤の方  
500円

町外在住の方

700円

**持ち物** 運動できる服装・室内用シューズ

**申込期間** 9月5日(木)～27日

(金)

**申込・問合せ先** スポーツセンター

☎(443)7077

## 文化協会推進事業 詩吟クラブ・民謡クラブ合同発表会

踊りと、詩吟のコラボレーション！どんなステージになるかぜひご覧ください。

楽しくご覧いただける踊りと、新元号の令和が万葉集に関わりがあるということで、万葉集からの和歌で構成吟を発表します。踊りと吟詠、一緒にお楽しみください。

また、会員も募集しています。

**とき** 9月21日(土)午前11時30分

分開演

**ところ** 公民館3階講堂・体育室

**入場料** 無料

**問合せ先** 公民館内社会教育課

☎(443)2671

## 文化協会推進事業

### 大正琴の調べ一日体験教室

どなたでもすぐ曲が弾ける楽器です。ぜひご参加ください。

～大正琴クラブ～

**とき** 9月20日(金)午後1時30分～3時30分

## 文化協会推進事業 世界の名曲に親しむ

世界の名曲を私たちと一緒に歌い、楽しいひとときを過ごしませんか。～コーラスクラブ～

**とき** 10月5日(土)午後2時～3時

**ところ** 公民館2階視聴覚室

**対象** 町内在住・在勤の方

**講師** 大西由則氏

**参加費** 無料

**申込期間** 9月1日(日)～22日

(日)

**申込・問合せ先** 公民館内社会教育課

☎(443)2671



## 保健推進員養成講座

### ◎保健推進員とは

健康づくりのボランティアです。任期や年齢制限はないため、どなたでも参加できます。

この養成講座を受講後、ウォーキング、料理教室、体操教室などの活動ができます。

自分のために、家族のために、地域のために、仲間と一緒に活動しませんか。

### ◎養成講座とは

1回2時間ほどの健康講座です。全3回を予定しています。

健康づくりに役立つお得情報や最新トピックスをお伝えします。

**とき** 9月20日・10月4・18日(土金曜)午後2時～4時(受付時間 午後1時45分～)

**ところ** 保健センター

**申込期限** 9月18日(水)

**申込・問合せ先** 保健センター

健康館すこやかおおはる  
☎(444)2714

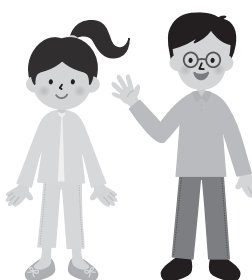

## はるちゃんカフェ (認知症カフェ)

認知症の方やその家族、地域の方々、関係者が集まってお話をしたり、悩みを打ち明ける場です。お茶やお菓子を食べながらほっと一息。ふらっとお好きな時間にお立ち寄りください。

**とき** 9月12日(木)午後1時30分～3時30分

**ところ** 総合福祉センター1階会議室

### 内容

- ・セミナー「あなたも今日から使える福祉用具」
- ・イベント「ふまねつと」(予定)

**参加費** 無料(予約不要)

**問合せ先** 愛の家グループホームおおはる

☎(449)6013  
役場 民生課  
内線115・158

## 認知症サポーター養成講座

認知症について勉強し、誰もが暮らしやすいまちを一緒に作りませんか。まずは、認知症を知る

ことから始めましょう。  
**とき** 9月7日(土)午後2時～3時30分

**ところ** 総合福祉センター

### 内容

- ・認知症の症状
- ・認知症の診断・治療、予防
- ・接するときの心がまえ
- ・家族の気持ちの理解
- ・サポーターとは
- ・おおはる劇団による寸劇など

**参加費** 無料(予約不要)

**問合せ先** 役場 民生課

内線115・187  
地域包括支援センター  
☎(442)0857

## 防災行政無線 電話応答ダイヤル

☎(444)2121

町が防災行政無線で直近に放送した内容を専用ダイヤルで聴くことができます。ぜひご活用ください。

**問合せ先** 役場 防災危機管理課  
内線151・152

## 消防豆知識

初期消火の3原則を確認!

### ①早く知らせる

- ・「火事だー!」と大声を出し、隣近所に知らせる。声が出なければ、音の出るものをたたいて異変を知らせる。
- ・どんな小さな火でも119番に通報する。
- ・電話機のそばに自宅住所・電話番号・近くの目標になる建物などのメモを置いておく。

### ③早く逃げる

- ・炎が天井に届いてしまったら、迷わず避難する。
- ・服装や持ち物にこだわらず一刻も早い避難を。
- ・一度逃げたら絶対に戻らない。

### ②早く消す

- ・消火器や水などで消せるのは、炎がカーテンなどの立ち上がり面に移った状態までが限度。

### ●消火器の使い方を覚えておきましょう

①安全ピンを上方に引き抜く。

②ホースをはずして火元に向ける。

③レバーを強く握って噴射する。



**問合せ先** 役場 防災危機管理課  
内線151・152

毎日の生活のためになる情報を  
たくさんお届けします!

# Information

## インフォメーション

お知らせ



令和2年度

就学時健康診断および  
入学説明会

町教育委員会では、令和2年度に小学校へ入学する児童を対象に就学時健康診断と入学説明会を行います。

対象児童の家庭には案内を郵送しますので、実施日の5日前になつても届いていない場合は学校教育課へお申し出ください。

とき

・大治小学校 10月31日(木)

・大治南小学校 10月24日(木)

・大治西小学校 11月7日(木)

受付時間 午後1時～1時20分

検査時間 午後1時30分～3時

30分

対象 平成25年4月2日～26年

4月1日生まれの児童

問合せ先 役場 学校教育課

内線208

土日でも住民票の写しと  
印鑑登録証明書の交付が  
受けられます

役場の閉庁日でも公民館が開館しているときは、住民票の写しおよび印鑑登録証明書の交付が受けられます。

とき 午前9時～午後5時

ところ 公民館 2階 事務室

請求の際に必要なもの

●住民票の写し

・申請者の本人確認書類

※代理人の方が請求をする場合は、委任状または代理人選任届

は、委任状または代理人選任届

●印鑑登録証明書

・印鑑登録証(手帳)

・申請者の本人確認書類

注意

・役場の閉庁日と公民館の閉館

日が重なったときは、交付がで

きません。

・本人確認書類については事前

にお問合せください。

・公民館では、転出・死亡した

方の住民票(除票)の写しの交

付および住民異動や印鑑登録

などの手続きはできません。

問合せ先 役場 住民課

内線174

心身障害者扶助料を  
支給します

9月は心身障害者扶助料の支給月です。該当者には、9月中旬に通知しますので、ご確認ください。

注意 現在支給を受けている方でも特別養護老人ホームなどの施設に入所されている方は扶助料を受けられなくなります。また、入所日によっては返還が生じることがあります。

施設に入所されている方は印鑑と入所日の分かるもの(入所証明書等)をお持ちの上、お早めに役場民生課へ届け出てください。

問合せ先 役場 民生課

内線169・232

日常生活自立支援事業  
～誰もが大治町で安心して  
暮らせるように～

対象

認知症高齢者、知的障がい者、精神障がい者などで、自分ひとりで契約などの判断をすることが不安な方や、お金の出し入れ、書

類の管理などに不安のある方  
**具体的なサービス**

**① 福祉サービスの利用援助**

- ・福祉サービスの利用、または利用をやめるために必要な手続き
- ・福祉サービスの利用料を支払う手続き

- ・福祉サービスについての苦情解決制度を利用する手続き

**② 日常的金銭管理サービス**

- ・年金および福祉手当の受領に必要な手続き
- ・医療費、税金、社会保険料、公料金等を支払う手続き

- ・右記の支払いにともなう預金の払戻、預金の解約、預金の預け入れの手続き

**③ 書類等の預かりサービス**

- ・年金証書、預貯金の通帳、契約書類、保険証書、実印、銀行印等

**利用料**

**① 福祉サービスの利用援助**

- 1 回 1200円

**② 日常的金銭管理サービス**

- 1 回 1200円

**③ 書類等の預かりサービス**

- 年間3000円(月額250円)

※生活保護受給者は**①②**については無料です。

**問合せ先**

社会福祉協議会

☎(442)0913

**住宅用太陽光発電システム設置費補助金**

住宅用太陽光発電システムを設置される方に対し、費用の一部を補助します。

**補助対象システム**

- ・住宅(店舗等との併用住宅を含む)の屋根等への設置に適した低圧配電線と逆潮流ありで連係し、かつ太陽電池の最大出力が10キロワット未満であること
- ・増設する場合、既設分を含めて10キロワット未満であること
- ・未使用品であること
- ・電力会社と電力受給契約を締結すること

**補助対象者**

- ・自ら居住し、または居住を予定する町内の住宅に太陽光発電システムを設置する方(既に設置されている方、設置工事を開始している方は対象外)
- ・申請年度内にシステムの運用を開始することができる方(要綱に定める期限までに実績報告書を提出できること)
- ・過去にシステムの設置に関して町から補助金の交付を受けていない方

※自らの所有でない住宅にシス

テムを設置する場合、住宅の所有者の承諾書をもらう必要があります。

※集合住宅にシステムを設置する場合、電力会社と自ら居住する部分のみ電力受給契約を締結するときに限り、補助の対象となります。

**補助金額**

1システム当たり一律2万円

**その他**

申請書様式は産業環境課窓口で配布、または町ホームページからダウンロードできます。

**申込・問合せ先**

役場産業環境課 内線124

**保険証の裏面の臓器提供意思表示欄をご覧になったことはありますか？**

国民健康保険証に「臓器提供意思表示欄」を設けています。

記入した後でも、意思表示を変更することができ、臓器提供をしない意思を記入することもできます。

- ・記入は任意であり、義務ではありません。
- ・記入の有無により、受けられる

医療の内容に違いが生じることはありません。

・記入内容は、臓器移植法に規定する書面による意思表示として取り扱われます。ただし、15歳以上の方が記入した場合に限りです。

・ボールペンで記入してください。また、個人情報保護シールの使用も可能です。

**問合せ先**

役場 保険医療課 内線170

**国民健康保険からのお知らせ**

**●医療費無駄遣い度チェック**

- ちよつとした病気が長引くからといって、次から次へとお医者さんを変わってしまう。
- 「今度風邪を引いたときのため」と余分に薬をもらっている。
- 混雑を避けて、診療時間外に受診する。
- かかりつけ医を持っていない。一つでもチェックが付いたら、医療費を無駄遣いしているかもしれません。次の点に注意し、医療費も家計も無駄をなくすようにしましょう。



## ●医療費節約のポイント

- ・日頃から健康づくりを心掛けましょう。
- ・定期的に健康診断を受けて、早期発見・早期治療を心掛けましょう。
- ・自宅の近くにいて、病状などについて親切に説明し、気軽に相談に乗ってくれるかかりつけ医を持ちましょう。
- ・同じ病気で同時に2人も3人ものお医者さんにかかる重複受診・はしご受診や同一月に医療機関を頻繁に受診する多受診はやめましょう。

- ・薬をむやみに欲しがらず、お医者さんの指示に従って適切な用量・用法で服用しましょう。
- ・急病などのやむを得ない場合を除いて、なるべく診療時間内に受診するようにしましょう。

**問合せ先** 役場 保険医療課  
内線170

## 要綱を一部改正しました 防犯対策防犯カメラ等補助金

犯罪抑止に有効な防犯カメラの設置促進を図るため、

- ・補助対象者の拡充
- ・補助対象基準の緩和等を行いましたので、積極的にご活用ください。

**対象** 県が定める「防犯カメラの設置及び運用に関するガイドライン」のほか町が要綱に定める条件、遵守事項等を遵守できる**①②**の方

**①** 総代および地区総代の方  
当該自治組織の承認を受けて、管轄する公共的な施設に設置する場合

**②** 町内に所在する方のうち、次の項目に該当する方

- ・戸数4戸以上の分譲マンションの管理組合
- ・戸数4戸以上の賃貸共同住宅（住宅、寮等を除く）の所有者
- ・自動車4台以上駐車可能な駐車場の所有者

※補助金の交付申請は、補助対象者につき同一年度内に1回限り、また同一敷地内への補助は1回限りとします。

**受付期間** 4月1日～翌年2月末日

**補助金額** 防犯カメラ等購入設置金額の2分の1以内で、5万円を限度額とします。（1000円未満切り捨て）

※維持管理費用、地代・占用料等は除く

**申請方法等** 防犯カメラ等を設置しようとする方は、必ず、事前に役場防災危機管理課へご相談ください。

**申込・問合せ先** 役場 防災危機管理課  
内線151・152

## 募集



## 第42回文化展出展者

文化展にあなたの作品を出展しませんか。

**とき** 11月2日(土)午前10時～午後4時、11月3日(日)午前10時～午後3時

**ところ** 公民館

**対象** 町内在住・在勤の方

**出展品** 絵・書・写真・手芸・陶芸等

**参加費** 無料

**申込期間** 9月1日(日)～22日(日)

**申込・問合せ先** 公民館内社会

## ホームページバナー広告

町では、ホームページバナー広告を募集しています。ぜひご利用ください。

**規格** 縦60ピクセル×横120ピクセル、GIFまたはJPEG、5KB以内

**掲載場所** 町公式ホームページのトップページ

**掲載期間** 1カ月単位

※連続掲載できる期間は同一年度で12カ月まで

**掲載料(月額・税込み)**

1枠 5000円

※12カ月連続の場合は5万円

**申込期間** 掲載開始希望日の6カ月前から前月の初日

**申込方法** 町ホームページからダウンロードした申込書に記入の上、原稿案(デジタルデータ)・業務内容の分かる書類・納税証明書(町外の方のみ)とともに提出してください。

**申込・問合せ先** 役場企画課  
内線128

教育課 ☎(443)2671

「#一番住みたい愛知 SNSフォトコンテスト 2019」作品

県では「愛知県の素敵なお写真」を、モノ・コト・バシヨの写真を、専用ハッシュタグを付けてインスタグラムまたはツイッターで投稿する「#一番住みたい愛知 SNS フォトコンテスト2019」の作品を募集しています。

募集するのは「食」「スポット」「日常」の三部門で、優秀作品の応募者には、愛知ゆかりの素敵な賞品を差し上げます。

さらに、「愛知の魅力つばやき隊」に入会の上応募していただいた方には、先着100名にオリジナルクリアファイルをプレゼントします。

多数のご応募をお待ちしています。

**応募期限** 10月31日(木)

**問合せ先** 県政策企画局企画調整部企画課

☎(954) 6089 (ダイヤルイン)

🌐<https://turns.jp/29277>

お願い



個人番号(マイナンバー)カードの受け取りのお願い

個人番号カードを申し込まれ、案内はがき「個人番号カード交付・電子証明書発行通知書兼照会書」が届いた方は、役場住民課での早急な受け取りにご協力ください。

**受取可能時間** 月～金曜の役場開庁時間内(祝日を除く)  
**問合せ先** 役場住民課  
内線174

ごみ出コンマナーについて

最近、可燃ごみ袋の中にペットボトルや缶などが混入していることや、町指定の袋以外で出されているのを多く見掛けます。

また、プラスチックごみや不燃ごみ、資源についても可燃ごみの収集路線上に出されているのを多く見掛けます。  
・可燃ごみは分別を徹底し、町

指定のごみ袋に入れて出してください。

プラスチックごみ等はステーション回収場所へ出してください。このように不適切な方法でごみを出されると、回収されずにそのまま残されるため、ただ捨てれば良いという気持ちではなく、しっかりとルールを守ってごみを出してください。

ご協力をお願いします。  
**問合せ先** 役場産業環境課  
内線124

相談



税理士による無料税務相談会

東海税理士会津島支部所属の税理士による、無料税務相談会を行います。相続税、贈与税に関する相談、税について分からないこと、事業を始められる方など、ぜひこの機会をご利用ください。  
**とき** 10月9日(水)午後2時～4時(1人30分以内)

ところ 役場会議室

**申込方法** 事前の予約制で行っていますので、開催日の前日まで税務課へ電話でご予約ください。

その他

・申告書の作成に関する相談会ですので、税額に関する内容についてはお答えできない場合があります。また、申告書等の税務書類の作成も行いません。  
・プライバシーは守られます。

**問合せ先** 役場 税務課  
内線175・176

司法書士による相続・登記・成年後見等相談

司法書士による相続・登記・成年後見等相談を行います。相談は事前に予約が必要となります。相談時間は1組25分程度で、受付順とします。

プライバシーは厳守しますので、お気軽にお申し込みください。

**とき** 9月17日(火)午後2時～4時

**ところ** 総合福祉センター1階相談室

**内容** 登記・相続・多重債務・民事一般・成年後見・家事事件など

**定員** 4組(要予約)

**相談料** 無料

**申込締切** 9月12日(木)

**申込・問合せ先** 社会福祉協議会

☎(442)0990

※心配ごと相談も社会福祉協議会窓口で常時相談を受け付けております。併せてご利用ください。

### 心配ごと直通電話

☎(442)7793

### 警察相談ダイヤル#9110

警察では、県民の方々から寄せられる警察安全相談に応じています。警察安全相談とは、犯罪等による被害を未然に防止するための相談や、県民の方々の生活の安全と平穏に係る相談をいいます。

**相談時間** 月～金曜 午前9時～午後5時

※祝日・年末年始を除く

**相談料** 無料(通話料は有料)

※固定電話、公衆電話、携帯電話

話、PHSで利用可能です。※繋がらない場合や一部のIP電話の場合は、☎(953)9110をご利用ください。

**問合せ先** 津島警察署警務課

☎0567(24)0110

### 若年者就職相談窓口

町では、「やりたい仕事が見つからない」「就職に向けてどうしてよいか分からない」など、就職に関するさまざまな悩みを持つ若年者やその家族を対象に、あま市・蟹江町・清須市と広域で相談窓口を開設します。専門のアドバイザーが相談に応じますので、ぜひご利用ください。

なお、開設場所はあま市となりますので、ご注意ください。

**とき** 9月24日(火)午後1時～4時

**ところ** あま市役所本庁舎3階相談室

**対象** 45歳未満の若年者(学生含む)またはその家族

**定員** 3名(先着順、1人50分)

**相談料** 無料

**申込方法** 相談日の1週間前ま

でに電話でご予約ください。

**申込・問合せ先** 役場産業環境課 内線124

### 海部地域消費生活センター

訪問販売やインターネット、マルチ商法などの契約に関するトラブル、悪質商法や商品・サービスに関するトラブル、多重債務などに専門の相談員が応じます。少しでも不安に感じたなら、一人で悩まずに窓口または電話でご相談ください。

**相談時間** 月～金曜 午前9時～午後4時30分

**対象** 海部地域在住の方

**相談料** 無料

**巡回相談** センターでの相談のほか、海部地区の市町村で週1回相談を受け付けます。

本町は、毎週火曜午後1時30分から4時まで役場2階第8会議室で相談できます。(相談日時、場所は変更となる場合があります。)

**相談・問合せ先** 海部総合庁舎

1階海部県民センター内海部地域消費生活センター

☎0567(23)0150

### 公証役場無料相談会

財産の相続について不安を抱えていますか。

法律の専門家で公務員の公証人は、遺言の内容を慎重に検討して書面にします。その原本は、公証役場で長く保管されますので、紛失・破棄の心配もありません。

遺言作成のご相談は、平日であれば年間を通してお受けしており、遺言のほか、高齢者の任意後見、離婚に関する取り決めなどの相談もお受けしています。相談費用は無料です。

公証週間中は特に態勢を強化し相談会を開催しますので、ぜひお気軽にお出掛けください。電話での相談にも応じます。

### 公証週間相談会

**とき** 10月1日(火)～7日(月)

午前9時30分～午後4時 ※土日も開催します。

**ところ** 葵町公証役場

☎(931)0353

**司法書士による無料法律相談**

10月1日は「法の日」です。

愛知県司法書士会では、この日にあわせて「司法書士法律相談会」を開催します。

相談は無料ですので、お気軽にご相談ください。

**とき** 9月29日(日)午前10時～午後3時

**ところ** 公民館

**内容**

- ・土地や建物の相続、遺言、売買、贈与などに関すること
- ・株式会社設立や増資などの会社や法人に関すること
- ・供託手続き、訴訟書類の作成に関すること

※法律相談については140万円以下の民事紛争に限ります。

**相談員** 愛知県司法書士会会員

**予約** 要(当日受付あり)

**問合せ先** 愛知県司法書士会

☎(683)6686

**名古屋法務局**

**秋の2大イベントのお知らせ**

法務局休日相談所と市民講座を同時開催します。

**とき** 10月6日(日)

**ところ** 名古屋法務局

**●全国二斉法務局休日相談所(名古屋法務局)**

**時間** 午前10時～午後4時

**内容** 法務局が所掌する業務(登記、筆界特定、人権擁護および供託等)を始め、遺言等の公正証書の作成に関する相談や、一般法律相談、税に関する相談など、日々の生活のさまざまな心配ごと、困りごと、悩みごとについて、法務局職員並びに公証人、司法書士、土地家屋調査士、人権擁護委員、税理士および法テラス弁護士が相談を受けます。

**相談料** 無料(予約制)

※当日は、予約がなくても相談を受け付けますが、長い時間お待ちいただく場合があります。

※法テラス所属弁護士に対する相談は、先着10組の完全予約制です。(予約がない場合は相談をお受けできません。)

**●市民講座**

**時間** 午前11時～午後3時

- ・相続午前11時～
- ・未登記建物午後1時～
- ・遺言午後2時～

**内容** 相続登記が放置されているため、所有者の把握が困難となり、公共事業が進まないなどのいわゆる所有者不明土地・空家問題が全国的に広がっていることを受けて、遺言、相続および未登記建物(空家等対策推進を含む。)の3つのテーマについて、公証人、司法書士および土地家屋調査士が分かりやすく説明します。

**受講料** 無料(予約制)

※定員45名になり次第、締め切ります。

※1つまたは2つの受講の予約もできます。

**予約・問合せ先** 名古屋法務局

民事行政調査官室

☎(952)8170(平日午前8時30分～午後5時15分)

**催し**



**救急ミニフェス開催**

救急の日(9月9日)の啓発事業の一環として、救急医療に対する理解、応急手当てに関する知識および技術を広く地域住民に知っていただくことを目的に開催します。家族みんなで楽しめる内容となっておりますので、ぜひ家族連れでご参加ください。

**とき** 9月7日(土)午前10時～午後1時

**ところ** ヨシヅヤ甚目寺店

**内容**

- ・心肺蘇生法およびAED体験
- ・救急車の展示
- ・写真撮影
- ・工作

・救急車適正利用のリーフレットおよびティッシュ配布

・血圧および骨密度測定

**問合せ先** 海部東部消防組合消防署 消防課

☎(442)1605

**とき** 10月5日(土)午後1時30分～3時(受付開始 午後1時)

**ところ** 七宝病院管理棟会議室

**演題** 「認知症の早期発見と対応」  
「早期発見における主なサインとは」

**内容** 認知症は、65歳以上の高齢者の5人に1人がかかると言われ、早期発見・早期対応が重要なポイントになります。今回は四大認知症の特徴、診断の重要性、家族や周囲が気付いて欲しい認知症症状のサインについて認知症専門医が講演します。

**講師** 認知症疾患医療センター七宝病院センター長 覚前淳氏

**定員** 150名

※事前申込が必要です。  
※定員になり次第、受け付けを終了します。

**参加費** 無料

**申込・問合せ先** 認知症疾患医療センター七宝病院

☎(443)7900

## 大治町避難行動要支援者 避難支援の取り組み

町では、災害時に支援が必要な方の情報を把握し、災害時において迅速かつ円滑な支援を行うために「大治町避難行動要支援者支援計画」を策定し取り組んでいます。

### 具体的な取り組み①

災害時に避難支援が必要な在宅の方の支援に役立てるため、災害対策基本法に基づき、町は、対象者を抽出して避難行動要支援者名簿を作成します。

### 具体的な取り組み②

名簿に掲載された方から、情報提供の同意をいただき、避難支援等関係者(消防署、警察署、民生委員・児童委員、町社会福祉協議会、自主防災組織、消防団等)との情報共有を行います。

情報の共有は、避難支援や安否確認などに役立てるとともに平常時の地域の見守りや日常的な支え合い活動につなげていきます。

### 避難行動要支援者名簿の対象者

在宅で生活し、次のいずれかに該当する方

- ① 在宅のひとり暮らし高齢者および高齢者のみの世帯で要介護認定3以上の方
- ② 身体障害(児)者で身体障害者手帳2級以上の方
- ③ 知的障害(児)者で療育手帳A判定の方
- ④ 精神障害者で精神障害者保健福祉手帳1級を所持している方
- ⑤ 難病患者の方
- ⑥ ①～⑤以外で支援の必要があり、避難行動要支援者名簿へ登録を希望する方

### 「登録申請」および「災害時の情報取得に関するアンケート」について

登録要件に該当する方へは、7月に「大治町避難行動要支援者登録申請書兼同意書」と「災害時の情報取得に関するアンケート」を発送しています。

また、既に避難行動要支援者登録をされている方には、アンケートと支援の取り組みのリーフレットを同封していますので、ご記入の上、返送してください。

まだ提出されていない方は、早急に同封の返信用封筒で役場民生課へ返送してください。  
(「大治町避難行動要支援者登録申請書兼同意書」においては、内容を確認し、同意、不同意を明記の上、返送してください。)

なお、登録要件に該当するが、「大治町避難行動要支援者登録申請書兼同意書」が届かない方や登録を希望する方は、お問合せください。

**問合せ先** 役場 民生課 内線165

**木**

不燃ごみ・資源  
【下記のとおり】

**金**

可燃ごみ  
【町内全域】

**土**

ごみ収集休み

**●ごみ収集**

粗大ごみ(有料:1品500円)

- ・回収日は不燃ごみ・資源と同じです。
- ・回収日の1週間前までに産業環境課窓口へ申し込みしてください。

プラスチックごみ・不燃ごみ  
資源置き場での回収です。

ごみ袋は必ず収集日の朝、  
決められた場所に出してください。



**各施設**

- 役** 役場  
☎(444)2711
- 公** 公民館  
☎(443)2671
- 西** 西公民館  
☎(443)0554
- 健** 健康館すこやかおおはる  
☎(444)2714
- 総** 総合福祉センター希望の家  
☎(442)0990  
☎(441)1820
- 老** 老人福祉センター  
☎(443)0553
- テ** 在宅老人デイサービスセンター  
☎(443)0552
- ス** スポーツセンター  
☎(443)7077
- 八** ハツ屋防災コミュニティセンター  
☎(432)5001
- 砂** 砂子東部防災ふれあいセンター  
問合せはハツ屋コミセン
- 西コ** 西條防災コミュニティセンター  
問合せは役場企画課

**学 校**

- 中** 大治中学校  
☎(444)2026
- 小** 大治小学校  
☎(444)2044
- 南小** 大治南小学校  
☎(442)2004
- 西小** 大治西小学校  
☎(441)6601

**5**  
10:00~14:00  
総 ちびはるルーム

不燃ごみ 西條  
資源 ※城前田地区除く

**6**

**7**  
13:00~16:00  
公 子育て楽楽フェスティバル

休館:役 健 老 テ

**12**  
11:00 総 なかよし広場

不燃ごみ 花常、馬島、堀之内  
資源 中島、城前田地区

**13**

**14**  
11:00~11:40  
総 敬老の日のプレゼントを作ろう!

休日 9:00~17:00  
資源収集日 役場前資源回収拠点

休館:役 健 老 テ

**19**  
10:00~11:30  
公 短歌一日教室  
19:00 ス 学校体育施設抽選日

不燃ごみ 三本木、砂子  
資源

**20**  
13:30~15:30  
公 大正琴の調べ一日体験教室  
18:00 ス 町営野球場抽選日

**21**  
11:30 公 詩吟クラブ・民謡クラブ  
合同発表会  
18:00~19:00  
公 大治太鼓保存会一日体験教室

休館:役 健 老 テ

**26**  
11:00 総 なかよし広場

不燃ごみ ハツ屋、長牧、東條  
資源 北間島、鎌須賀

**27**  
10:30~12:00  
総 こどもの育ち何でも相談  
13:30~14:30  
総 児童相談

**28**

休日 9:00~17:00  
資源収集日 役場前資源回収拠点

休館:役 健 老 テ

内科・小児科平日夜間・休日診療・歯科休日診療

**海部地区急病診療所**  
津島市義原町字郷西37  
☎0567(25)5210  
HP <http://amaq.sakura.ne.jp/>

- 海部東部消防署  
☎(442)0119
- 救急医療情報センター  
☎(263)1133  
HP <http://www.qq.pref.aichi.jp/>

くすり安心電話

津島海部薬剤師会  
☎090(2136)3858  
午後9時~午前0時  
薬、医療用品等に関する  
緊急の相談に応じます。

毎月第1水曜は「エコモビの日」 ○クルマと電車、バス、自転車、徒歩などをかきこく使い分けましょう。

サイクルショップ **リノキチ**

通学自転車・シティ車・スポーツ車・電動 自転車全般販売  
パンク修理/整備/安全点検  
☎(052)449-2209 大治中学校西 300m  
営業時間11:00~19:00 毎週水曜日・第1・3火曜日定休

**暮らしの中のお困りごと、まるごと解決!**

- ・剪定、草刈り、枝切り・クリーニング
- ・蜂の巣撤去・網戸修理・宮繕工事
- ・エアコン工事・空き家管理その他

お問い合わせは **0120-92-5439**

大治町三本木村部94-2  
**Gen ライフサポートゲン**

日

ごみ収集休み

月

可燃ごみ  
【バス路線北側】

火

可燃ごみ  
【バス路線南側】

水

プラスチックごみ  
【町内全域】

1

外科 奥村クリニック  
(津島市)  
☎0567(22)2600

休館: 役 健 総 老 テ

2

町県民税納期限 2期  
国民健康保険税納期限 3期  
介護保険料納期限 3期  
後期高齢者医療保険料納期限 3期  
福田悪水費納期限 全 期  
小切戸用悪水費納期限 全 期  
保育所運営費保護者負担金納期限 8月分

休館: 公 西

3

13:30~16:00  
役 消費生活相談窓口

休館: 八 砂 西 公

4

エコモビの日

休館: ス

8

外科 小西整形外科  
(あま市)  
☎(875)7178

休館: 役 健 総 老 テ

9



休館: 公 西

10

10:00~12:00  
公 子育てほっとサロン  
13:00~15:00  
役 人権・行政相談  
13:30~16:00  
役 消費生活相談窓口

休館: 八 砂 西 公

11

10:00 総 シルバー人材センター  
新規入会説明会  
10:00~14:00  
総 ちびはるルーム

休館: ス

15

外科 脳神経外科のぞみクリニック  
(あま市)  
☎(443)5533

休館: 役 健 総 老 テ

16

外科 つつみ整形外科クリニック  
(蟹江町)  
☎0567(97)0223

13:00~15:30  
ス 敬老会

可燃ごみ バス路線北側(特別実施)

休館: 役 公 西 健 総 老 テ

17

13:30~16:00  
役 消費生活相談窓口  
14:00~16:00  
総 相続・登記・成年後見等  
相談

休館: 公 西 八 砂 西 公 ス

18

休館: ス

22

外科 後藤整形外科  
(津島市)  
☎0567(25)5511

休館: 役 健 総 老 テ

23

外科 駅前ふじたクリニック  
(あま市)  
☎(462)0222

可燃ごみ バス路線北側(特別実施)

休館: 役 公 西 健 総 老 テ

24

13:30~16:00  
役 消費生活相談窓口

休館: 公 西 八 砂 西 公 ス

25

10:00 総 シルバー人材センター  
新規入会説明会  
10:00~14:00  
総 ちびはるルーム

休館: ス

29

外科 鈴木整形外科  
(愛西市)  
☎0567(28)8838

休館: 役 健 総 老 テ

30

国民健康保険税納期限 4期  
介護保険料納期限 4期  
後期高齢者医療保険料納期限 4期  
宮田用水費納期限 全 期  
保育所運営費保護者負担金納期限 9月分

休館: 公 西

1

13:30~16:00  
役 消費生活相談窓口

休館: 八 砂 西 公

2

休館: ス

外科 休日診療の診療時間 ○日曜・祝日 午前9時~正午、午後1時~5時  
※専門外の患者さんは、お断りする場合があります。※休日診療は変更することがありますので、消防署または救急医療情報センターへお問合せの上お出掛けください。

事業系ごみと産業廃棄物のことは  
創業62年 安心と信頼の  
当社へお任せ下さい!!

UNITY  
オオブユニティ株式会社

大治営業所 TEL 052-414-7603 稲沢営業所 TEL 0587-36-7701



ふなはし歯科

TEL 052-443-4182

大治西小学校 南 100m

ヨイハニ  
木曜日診療します  
休診 日曜・祝日

# シニア向け情報

## シルバー人材センター からのお知らせ

- 新規入会説明会  
 とき 9月11・25日(水)  
 午前10時から1時間程度
- ところ 総合福祉センター 高齢者生きがい活動センター内 2階会議室
- 対象 健康で働く意欲のある60歳以上で町内在住の方
- 消毒作業会員募集  
 庭木の消毒作業に興味のある60歳以上の方を募集します。  
**申込・問合せ先** シルバー人材センター  
 ☎(443)1680

## 敬老会

9月16日は「敬老の日」です。町と社会福祉協議会では、多年にわたって社会に貢献された高齢者の皆さんの長寿を祝うとともに、相互の親睦を深めることを目的に敬老会を開催します。

**とき** 9月16日(月)午後1時～3時30分

**ところ** スポーツセンター 2階メインアリーナ

※今年度は会場がスポーツセンターになります。お間違えないように、ご注意ください。

**敬老会該当者** 町の住民基本台帳に登録されている方で、70歳以上(昭和25年4月1日までに出生)の方

**アトラクション**

- ・大治太鼓保存会
- ・大治南保育園
- ・詩吟クラブ

●案内状は届きましたか  
 敬老会該当者の方には、案内状を9月3日(火)に郵送します。9月10日(火)までに手元に届かない場合は、民生課へご連絡ください。

## 福祉巡回バスを 臨時に運行します

敬老会当日は、遠方の方の利便を図るため福祉巡回バスを臨時に運行しますので、ぜひご利用ください。

※臨時運行のため時刻および順路等が通常とは異なりますので、敬老会案内状に同封の時刻表をご覧ください、お間違えのないようご注意ください。

## 敬老金の支給額

- 満85歳 50000円
  - 満88歳 1万円
  - 満95歳 2万円
  - 満100歳以上 3万円
- ※敬老金の支給については、満85歳・88歳・95歳・100歳以上の節目支給です。

**問合せ先** 役場 民生課  
 内線 115・158



## 介護予防教室 開催のお知らせ

65歳以上の方を対象に、「介護予防教室」を開催します。ぜひご参加ください。

## ●はつらつ体操教室

運動機能等を向上するための教室です。皆さんと一緒に楽しく身体を動かしましょう。

**とき** 11月18・25日・12月2・16日・令和2年1月20・27日・2月3・17日・3月2・16日(全月曜)  
 午前10時～11時30分

※11月25日・12月16日・令和2年1月20日・3月16日のみ午後1時30分～3時

**ところ** 保健センター健康館すこやかおほる

※2月3日のみ総合福祉センター 3階多目的ホールで開催

**内容** 軽い運動、健康のための講話、ストレッチ、運動機能向上のためのウォーキングなど

**講師** 健康づくりリーダー、管理栄養士、歯科衛生士、柔道整復師、健康運動指導士

**定員** 35名

**参加費** 無料

**持ち物** 飲み物、筆記用具、タオル、バスタオル、動きやすい服装



**申込期間** 9月11日(水)～30日(月)

※定員になり次第締め切ります。

**申込・問合せ先** 役場 民生課

内線115・158

## LINE DAY

午後の空いた時間、昔話に花を咲かせたり、頭や身体を動かして、リフレッシュ。地域の方々の元気を応援します。参加された方にはスタンプカードをプレゼント。スタンプを集めると素敵な贈り物がありますよ。

**とき** 9月14日(土)午後2時～3時

**ところ** 愛の家グループホーム  
おおはる(北間島宮西28)

**参加費** 無料(予約不要)

**問合せ先** 愛の家グループホーム  
おおはる

☎(449)6013

## 海部医療圏在宅医療・介護 連携支援センター(あまさぼ)

当センターは、医療や介護が必要になっても、住み慣れた地域

## 公共施設予約システムをご利用ください

お手持ちのパソコンやスマートフォンなどから、簡単に町内の公共施設の空き状況確認や予約申込ができます。ぜひご利用ください。

なお、予約申込には事前に窓口での利用者登録が必要です。詳しくは、お問合せください。

**問合せ先** 役場 企画課 内線126  
公民館内 社会教育課 ☎(443)2671  
スポーツセンター ☎(443)7077



で安心して生活できるように、在宅医療の相談窓口として、関係する医療機関、介護事業所、行政機関等と連携を図り、適切な在宅医療・介護の情報を提供しています。

医療と介護の知識を持つ相談員が常駐し、皆様のご相談をお受けしますので、お気軽にご相談ください。

**問合せ先** 海部医療圏在宅医療・介護連携支援センター(あまさぼ)  
☎0567(58)5989  
(平日午前8時30分～午後5時15分)

## マイナンバー制度に便乗した詐欺にご注意を!!

マイナンバー制度に便乗した不正な勧誘や、個人情報、資産状況等を把握するための不審な電話、メール、訪問等の事例が発生しています。十分にご注意ください。



役場職員です。マイナンバーカードを作るためにはお金がかかりますので、まず登録手数料をお支払いください。

警察です。マイナンバーカードの暗証番号が漏れたため、口座の暗証番号も漏れたようです。通帳、キャッシュカード、暗証番号を確認させてください。

マイナンバーの通知や、手続き等に関して、国や地方公共団体等の行政機関の職員が所得や資産、年金や保険の情報、家族構成、振込先金融機関名や口座番号・暗証番号などを聞いたり、お金やキャッシュカードを要求したり、ATMの操作を依頼することは絶対にありません。

マイナンバー制度をかたった不審な電話、メール、手紙は無視することとし、来訪の申し出は断ってください。決して一人ですぐに対応せず、一度周囲の人に相談してみてください。

### 不審な電話などを受けたら

消費者ホットライン ☎188(いやや!) / 警察相談専用電話 ☎#9110

### マイナンバー制度全般のご相談

マイナンバー総合フリーダイヤル ☎0120(95)0178

**問合せ先** 役場 住民課 内線121・174





### 🌸 子どもの育ち何でも相談

言葉の遅れやコミュニケーションの心配など、育児の悩みを臨床心理士に相談できます。

**とき** 9月27日(金)午前10時30分～正午

**ところ** 児童センター内  
**相談員** 臨床心理士 松本 敬子氏  
※当日受付

### 🌸 なかよし広場

● ストローと画用紙を使ってかわいいネットワークを作ります

**とき** 9月12日(木)午前11時

● **ぼんぼんヨーヨー**を作って遊びましょう

**とき** 9月26日(木)午前11時

**ところ** 児童センター多目的ホール  
**対象** 就園前の子どもと保護者

**持ち物** 両日ともクレパスまたはサインペン、のり、セロテープ、新聞紙1枚  
※当日受付

※駐車スペースには限りがありますので、ご協力をお願いします。

### 🌸 子育て支援センター教室

リトミック教室  
**ふちふちカノン**後期

心地よい音楽の中で、お母さんと一緒にリズム遊びを楽しみましょう。

**とき** 11月6・13・20日・12月4・11日(全5回・全水曜)  
午前10時～10時45分

**ところ** 児童センター多目的ホール  
**対象** 平成29年10月1日～平成30年9月30日生まれの子ども(申込時点で歩行可能な子どもに限る)

**講師** 三宅 実名子氏

**定員** 15組

**参加費** 1500円

**受付開始** 9月24日(火)午前10時30分

**受付場所** 児童センター多目的ホール  
※午前10時から整理券を配布

し、午前10時30分時点で希望者が定員を超えていた場合は、その場で抽選とします。

※ボールペン・参加費をお持ちください。

※前期受講されていない方優先で受け付けます。

### ★ 敬老の日のプレゼントを作ろう!

牛乳パックにカラー和紙ロップ・スパンコールを貼りつけて小物入れを作ります。

**とき** 9月14日(土)午前11時～11時40分

**ところ** 児童センター 児童クラブ室兼工作室

**定員** 小学生 先着10名

**参加費** 無料

**受付開始** 9月7日(土)午前10時

### ★ 児童センター教室

ぶぎつちさんの体操教室

運動の苦手なお子さん対象に、簡単なバランス運動や体育遊びを行い、身体を動かす事の楽しさを教えます。

**とき** 9月28日・10月5・12・19・26日(全5回・全土曜)

午前11時～11時45分

**ところ** 児童センター多目的ホール

**対象** 小学1・2年生

**講師** 兼子 良枝氏

**定員** 10組(先着順)

**参加費** 無料

**受付開始** 9月7日(土)午前10時

### 🌸 はるっこルーム

親子連れ優先のスペースです。親子で遊びを楽しみましょう。

**とき** 月～金曜 午前10時～午後3時 ※出入り自由

**ところ** 児童センター遊戯室

### 🌸 ちびはるルーム

0歳児専用のスペースです。親子でゆったりと過ごせます。

**とき** 9月5日(木)・11・25日(水)午前10時～午後2時

※出入り自由

**ところ** 児童センター集会室

## 児童相談

小学生のお子さんのご心配なことはありませんか。

- ・学校に行きたがらない
- ・友達とうまく遊べていない
- ・勉強についていけない

などを相談していただけるよう臨床心理士による児童相談を開催します。(現在医療機関等で相談を受けている場合は対象外)

**とき** 9月27日(金)午後1時30分、午後2時30分(相談時間は50分間)

**ところ** 児童センター

**対象** 小学生または来年度小学校に入学する児童の保護者

**定員** 2組

**相談員** 臨床心理士半澤佳登子氏

**申込方法** 9月2日(月)午前10時から児童センターへ電話でお申し込みください。(先着順)

11歳までの問合せ先

児童センター

(総合福祉センター3階)

☎(441)1781

※小学生未満のお子さんは保護者の方が必ず付き添ってください。

## ファミリー・サポート・センター依頼会員募集

子どもの送迎・預かりをお願いしてみませんか。

**対象** 生後6カ月から小学6年生までの子どもがいる大治町内、あま市内在住・在勤の方

※登録説明会に参加が必要

**登録説明会**

**とき** 9月25日(水)午前10時～11時45分

**ところ** あま市甚目寺公民館

**定員** 30名

※無料託児あり 要予約

・生後4カ月から未就学児まで

・説明会の1週間前に締め切り

**申込方法** 説明会の3日前までに電話かメールで申し込み

※件名「説明会申込み」、本文「氏名、電話番号、参加日、託児の有無(有の場合は名前、月年齢)」

**問合せ先**

あま市・大治町広域ファミリー・サポート・センター

事務局 ☎(462)0150

ama-harufamisapo

@clovernet.

ne.jp



## 子育て支援事業 子育てほっとサロン

**とき** 9月10日(火)午前10時～正午

**ところ** 公民館2階和室

**対象** 就園前の子どもと保護者

**内容** 読み聞かせ、手遊び、お誕生日会、おしゃべり

**今月のテーマ** 絵本の紹介

※申込不要・時間内出入り自由

※子育てほっとサロンは、子育て支援団体「エンジェルハウス」

がボランティアで企画・運営し、民生委員・児童委員もお手伝いしています。

**問合せ先** 役場子育て支援課

内線141

## 9月の公民館ロビー展示

水墨画展

9月1日(日)～9月15日(日)

●水墨画同好会

男女共同参画パネル

18日(水)～29日(日)

●社会教育課

※日程は都合により変更する場合がありますのでご了承ください。

## 子育て楽楽フェスティバル

楽器演奏や工作をして親子の時間を楽しみましょう。

**とき** 9月7日(土)午後1時～4時

**ところ** 公民館3階 講堂・体育室

**対象** 就学前のお子さんとその保護者

**入場料** 無料

**問合せ先** 役場 子育て支援課 内線141



●昨年の様子

# 令和2年度 保育所等入所のご案内

令和2年度新規入所(4月当初入所および5月以降の入所予約)の申し込みを10月1日(火)から11日(金)まで受け付けます。

入所までの流れや保育料などの詳細は、申込書と一緒に配布する入所案内でお知らせします。

**申込書等の配布** 9月2日(月)から子育て支援課で配布します。

※認定こども園の教育を希望する方は9月2日(月)から大治幼稚園で配布します。

**問合せ先** 役場 子育て支援課 内線166

## 保育所

就労や病気などのため、児童を日中家庭で保育できない保護者に代わって、児童を保育することを目的とする児童福祉施設です。

保育所名	ところ	電話番号	対象児童	保育時間
大治保育園	西條字南屋敷イ79	(444)2059	8カ月～5歳児	平日 午前7時15分～午後7時15分 土曜 午前7時15分～午後1時
大治東保育園	北間島字屋敷94	(441)3114	6カ月～5歳児	平日 午前7時15分～午後7時15分 土曜 午前7時15分～午後1時
大治南保育園	砂子字中割28	(432)0781	3カ月～5歳児	平日 午前7時～午後7時 土曜 午前7時～午後3時
大治はなつね保育園	花常字郷浦49の1	(485)8521	6カ月～5歳児	平日 午前7時15分～午後7時15分 土曜 午前7時15分～午後1時

## 認定こども園

幼稚園と保育所の機能や特長を併せ持ち、地域の子育て支援も行う施設です。

施設名	ところ	電話番号	対象児童	保育 / 教育時間
幼保連携型 認定こども園 大治幼稚園	西條字土井ノ池35の2	(442)0385	<保育> 8カ月～ <教育> 3歳到達の翌月～	<保育> 平日 午前7時15分～午後7時15分 土曜 午前7時15分～午後1時 <教育> 平日 午前9時～午後3時 ※預かり保育 ～午後6時

## 小規模保育事業

1・2歳児を対象に、少人数の単位で子どもを預かる事業です。

施設名	ところ	電話番号	対象児童	保育時間
きっずフレンド 大治園	西條字松下33の9	(445)1354	1・2歳児	平日 午前7時30分～午後7時30分 土曜 午前7時30分～午後1時
きっずフレンド わかば園	堀之内字郷中400の2	(444)1662	1・2歳児	平日 午前7時30分～午後7時30分 土曜 午前7時30分～午後1時

## 令和2年度幼稚園児募集

町内各私立幼稚園では、園児を募集します。入園を希望する幼稚園から願書を受け取り、入園手続きをしてください。

**受付開始** 10月1日(火)※詳しくは、お問合せください。

	施設名	ところ	電話番号	対象児童	保育時間
私立幼稚園	ずいよう幼稚園	北間島宮西35	(442)1718		詳細は、各園へお問合せください。
	大治いずみ幼稚園	砂子高越1716	(444)2362		

住民税非課税者

子育て世帯主

を対象に

# 大治町プレミアム付商品券を販売します

令和元年10月に予定されている消費税等の引き上げに伴い、消費に与える影響の緩和と地域の消費を下支えするため、住民税非課税の方・子育て世帯の方を対象に販売いたします。

## 対象①

### 平成31年度住民税非課税者

- 課税基準日：平成31年1月1日
- 平成31年度住民税課税者と生計同一の配偶者、扶養親族・生活保護の被保護者等を除く

## 対象②

平成28年4月2日から令和元年9月30日までに生まれた子のいる世帯の世帯主

### 役場への申請が必要です

対象となりうる方は町から住民税が課税されていない旨のお知らせと一緒に申請書が同封されています。(9月上旬に送付予定)

**申請期限** 12月13日(金)

**申請方法** 役場 産業環境課へ郵送、または、役場 産業環境課窓口で申請書を提出してください。

### 申請は不要です

9月中旬から順次、対象者に**購入引換券**が届きます ※商品券ではありません

**購入方法** 購入引換券と身分証明書等をご持参の上、希望額をご購入ください。

1冊(5,000円分 500円×10枚)を4,000円で販売します。

**購入上限** 対象①：購入対象者1人につき5冊(25,000円分)まで

対象②：対象となる子ども1人につき5冊(25,000円分)まで

**購入場所** 役場

**購入期間** 10月1日(火)～令和2年2月21日(金)

**利用期間** 10月1日(火)～令和2年3月1日(日)

※利用可能な店舗は募集中のため今後お知らせします。

### 問合せ先

役場 産業環境課  
内線124・154



## 歯の健康講座

海部歯科医師会

### 「歯科から考える防災グッズ」

皆さんもすでにご存じの通り、日本の風土と災害は、切っても切り離せない関係にあります。

今日の日本では、災害に対する防衛策として、お住まいの耐震補強や避難場所の確保、自分や家族を守るための防災グッズの準備など、日頃から考え準備しておくべき項目が山積みです。

今回は、数ある項目の中から防災グッズについて考えていきたいと思います。

さて、一口に防災グッズと言っても、その地域や環境によって準備するものはさまざまです。どんなものをどれだけ用意しておけばいいのか迷ってしまうことと思います。ついつい既存の防災グッズを購入して、度々中身をチェックしていない、という方も少なからずいるのではないのでしょうか。

こんな時、歯科の観点からアドバイスさせていただくなら、口腔ケア用品については、既にセットになっているものではなく、皆さんが日頃から使用している使い勝手のよいものに交換していただく事が望ましいと考えています。

例えば、親知らず周りを磨くための小ぶりなヘッドのブラシ、義歯を使用している方の義歯ブラシ、食物残渣によって歯肉に炎症が起きやすい方には歯間ブラシやデンタルフロス、というように個々の口腔環境により使用するケア用品はさまざまです。既存のセットでは満足な口腔ケアが出来ないのがほとんどではないでしょうか。もし、被災してしまった後、不慣れた生活環境と不十分な口腔ケアでは、さまざまな病的症状を回避することは難しくなるでしょう。

口腔環境はまさに十人十色であり、使用する口腔ケア用品の形やサイズなど自分に合ったものに事前に交換しておくことが大切で、口腔環境の変化に対応するため定期的な防災グッズのチェックをするのも忘れてはなりません。

歯科に限らず、日々刻々と変化していく体の状況なども考え、一度ご家庭の防災グッズを見直し、もし被災してしまった場合でも、ご自身やご家族の健康を維持していけるような個々に合った準備を日頃から考えておくことが重要なのです。

# 下水道への接続をお願いします

毎年9月10日は「下水道の日」です。昭和36年から下水道促進と普及率の向上を目指して全国的に展開しています。

下水道は、河川等の公共用水域の水質汚濁防止のために重要な役割を果たすとともに、良好な水環境を創造し、安全で快適な生活を確保するための必要不可欠な生活基盤施設です。

下水道を利用できる区域にお

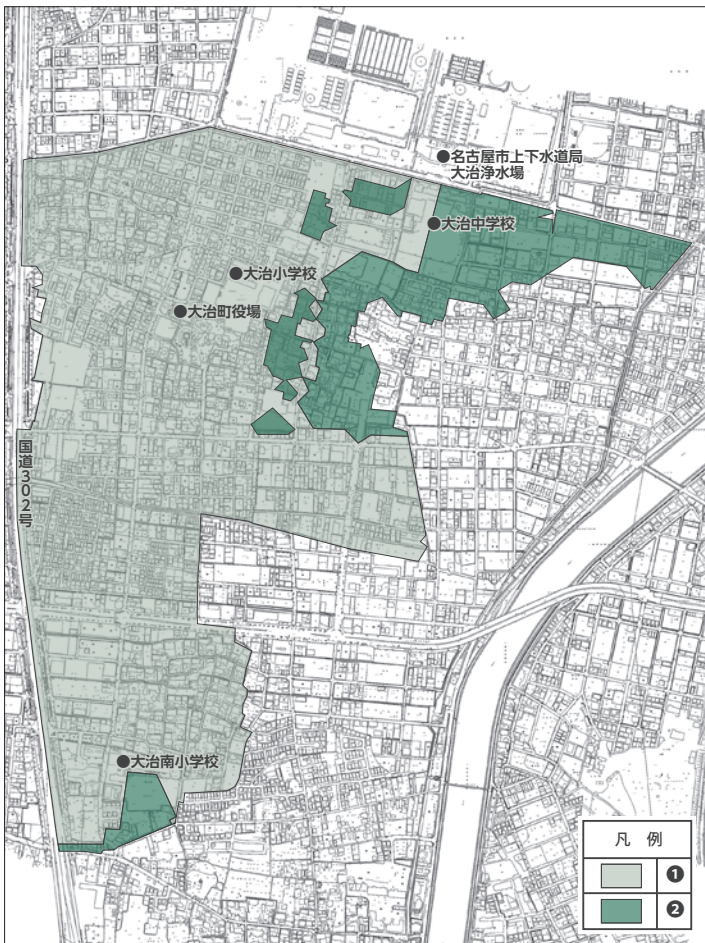

住まいで、まだ接続されていない方は、町の指定工事店を通じて、下水道への接続をお願いします。なお、下水道が利用できるようになってから3年以内に接続する方は、次の3つの早期下水道接続を奨励する制度が受けられます。

## ●受益者負担金の20%減免

負担金額は、土地の面積1㎡当たり270円です。

## ●浄化槽雨水貯留施設転用費補助金

下水道に接続することにより不要となる浄化槽に雨水を溜め、庭木の散水等に利用するための改造工事を行う方に工事費の3分の2を補助(上限額10万円)

## ●水洗便所改造資金融資あっせん

下水道に接続する工事資金の融資あっせんと融資に対する利子を補給(融資額60万円以内) 今後も引き続き下水道整備を行い、下水道を利用できる区域を順次拡大していきます。

※図の①②の区域にお住まいの方は下水道が利用できますので接続をお願いします。また、図の②の区域にお住まいの方は早期下水道接続を奨励する制度の対象となります。詳細な区域につきましては、お問合せください。

## 問合せ先 役場 下水道課

内線 140・157



【例】受益者負担金対象の土地を200㎡(約60坪)所有している場合 200㎡×270円=54,000円 ※3年以内の接続の場合は、20%減免します。例の場合、10,800円減免となり43,200円となります。

## 広域 イベント 情報



名称	とき	ところ	料金	問合せ先	
企画展 「伊勢湾台風写真展」	9月10日(火)～29日(日) 午前9時～午後5時	蟹江町 産業文化会館	無料	蟹江町 歴史民俗資料館	0567(95)3812
第7回 津島てら・ まち御縁結び	9月28日(土)午前10時	津島市内の 寺院等	御朱印は 有料	津島市 シティプロモーション課	0567(55)9589

# 防犯NOW

ご自宅に「光」で防犯対策を!

## センサーライト補助金



愛知県警察  
シンボルマーク  
「ヨクハげいぶ」

泥棒は「光」を嫌います。泥棒が嫌がる住環境を作るため、センサーライトを取り付けませんか。

**対象** 町内に住所を有する方(住民基本台帳に記載)で、4月1日から翌年3月31日までに、住宅の犯罪防止が期待できる場所に、センサーライトを購入設置した方

※補助の対象は1世帯につき1基を限度とし、昨年度以前に補助を受けた世帯は対象となりません。

**補助金額** センサーライト購入設置金額の2分の1以内とし、2000円を限度額とします。(1000円未満切り捨て)

※別途購入した乾電池等の電源費用およびポイント利用分を除く

詳しくは、役場窓口または町ホームページでご確認ください。(センサーライトは、2000円程度からホームセンターなどで販売されています。)

**申請・問合せ先** 役場防災危機管理課 内線151・152

## 大字別犯罪発生件数集計表

下表は、町内で発生した犯罪件数を大字別で集計したものです。

犯罪は、身近な場所で起きています。地域ぐるみで防犯意識を高めましょう。

(単位:件)

大字地区名	2019年6月分	前月対比	2019年1月~6月累計
西 條	4	0	15
中 島	0	-1	3
花 常	0	0	5
馬 島	0	0	3
三 本 木	1	0	12
砂 子	0	-2	12
鎌 須 賀	1	+1	3
八 ツ 屋	0	0	2
長 牧	2	+2	2
東 條	0	-3	4
北 間 島	1	0	5
堀 之 内	1	+1	7
合 計	10	-2	73

※津島警察署が暫定的に集計したもので、愛知県警察本部が発表する犯罪統計数値と一致しません。詳しい内容は、町ホームページをご覧ください。役場防災危機管理課へお問合せください。

★身近な犯罪情報、不審者情報は  
メールマガジン「パトネットあいち」から

お住まいの地域で発生した犯罪や不審者の情報をタイムリーに配信します。登録は右の2次元コードから!!



**問合せ先** 津島警察署 生活安全課 ☎0567(24)0110  
役場 防災危機管理課 内線151

### 交通安全まんが

## みどりちゃん

沢村ツトム



////// ストップ・ザ 交通事故 ~平成30年度 交通安全標語入賞作品~ ////  
安全は ながらスマホを やめること

# すこやかガイド

## ●スクエアステップリーダー主催 スクエアステップ教室

スクエアステップは、マット上でステップを踏む運動です。  
体力づくり、転倒予防、脳機能の活性化に効果があると言われています。  
ぜひ、ご参加ください。

**とき** 9月20日(金)午前10時～11時30分(受付時間 午前9時45分～)

**ところ** 保健センター **対象** 町内在住の方

**定員** 25名(初めて申し込みの方優先)

**持ち物** タオル、飲み物、動きやすい服装 **申込期間** 9月2日(月)～13日(金)

**申込・問合せ先** 保健センター健康館すこやかおおはる ☎(444)2714



## ●保健推進員主催 体操教室「エゴスキュー体操」

### エゴスキュー体操とは

誰でもできるシンプルなエクササイズで、痛みや不調の原因である体のゆがみを改善する効果がある体操です。

**とき** 9月26日(木)午前9時30分～10時45分(受付時間 午前9時～)

**ところ** 保健センター **対象** どなたでも参加できます。

**講師** 一般財団法人エゴスキュージャパン協会認定 Eサイズトレーナー 佐野 友紀子 氏

**定員** 30人 ※定員になり次第締め切ります。

**参加費** 200円 **持ち物** 動きやすい服装、飲み物、タオル

**申込期間** 9月2日(月)～25日(水)

**申込・問合せ先** 保健センター健康館すこやかおおはる ☎(444)2714

## ●保健推進員主催

### 第5回 町内ウォーキング ～西條 寺と蔵のある町コース～

**とき** 10月1日(火)午前9時～10時30分  
※雨天中止

**集合場所** 西條防災コミュニティセンター  
※お車でのお越しはご遠慮ください。

**対象** どなたでも参加できます。

**参加費** 100円(本年度に初めて参加する方のみ)

**持ち物** タオル、帽子、動きやすい服装、飲み物  
(必ず持参してください。)

**問合せ先** 保健センター健康館すこやかおおはる  
☎(444)2714





## ●知っていますか?アルコール依存症に苦しむ人との接し方

お酒は生活に豊かさと潤いを与えてくれる一方、飲み方を間違えば依存症など健康障害につながります。この機会に学んでみませんか。

**とき** 9月6日(金)午後2時～4時

**ところ** 津島市児童科学館

**対象** アルコール健康障害に関心のある方

**内容** 講演・体験談

**講師** 刈谷病院 副院長 アディクションセンター長  
医師 菅沼直樹氏・愛西断酒会会員とその家族

**定員** 先着50名 **申込期限** 9月4日(水)

**申込・問合せ先** 津島保健所 健康支援課  
こころの健康推進グループ  
☎0567(26)4137

## ●9月10日～16日は自殺予防週間です

### 自殺予防週間とは

9月10日の世界自殺予防デーにちなんで、毎年9月10日から16日までの一週間を、「自殺予防週間」として定めています。

大切な人が悩んでいるサインに「気付く」「傾聴する」「つなぐ」「見守る」ことが大切です。

**問合せ先** 保健センター健康館  
すこやかおおはる  
☎(444)2714

## ●不登校・ひきこもり家族支援フォーラム

不登校・ひきこもりのことで悩んでいませんか。今後のヒントや相談先が見つかるかもしれません。ぜひお気軽にご参加ください。

**とき** 9月21日(土)午後2時～4時30分

**ところ** 津島市生涯学習センター 小ホール他

**対象** 不登校・ひきこもりの方のご家族および支援者

**内容** 経験者や家族等による経験談、グループ交流会

**定員** 約50名

**申込期限** 9月17日(火)

**申込・問合せ先** 津島保健所 健康支援課 ☎0567(26)4137



## ●神経難病患者さん、ご家族のための講演会・交流会

**とき** 9月30日(月)午後1時30分～3時30分

**ところ** 愛西市佐織総合福祉センター 2階 会議室

**対象** 神経難病(パーキンソン病、脊髄小脳変性症、多系統萎縮症、前頭側頭葉変性症等)の患者さんとそのご家族

**内容** 医療講演会

※講演後に医療相談(定員2名、事前予約必須)、交流会を行います。

**講師** 北津島病院 院長 野島逸氏(神経内科医師)

**定員** 30名

**申込期限** 9月24日(火)

**申込・問合せ先** 津島保健所 健康支援課  
☎0567(26)4137

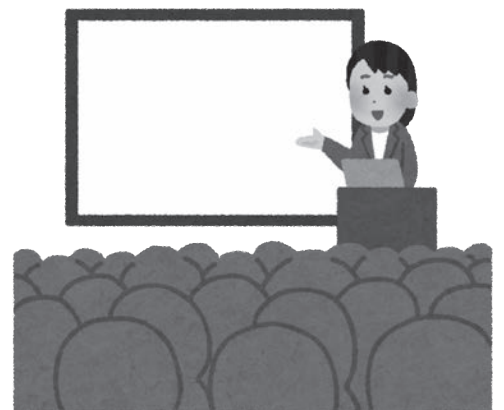

## 母子保健事業

- 持ち物：母子健康手帳（必須）
  - 日程等は、「平成31年度大治町保健センター健康館すこやかおおはる日程表」をご確認ください。
  - 会場は保健センター健康館すこやかおおはるです。
  - 保健センターでの飲食はできません。あらかじめ済ませて来所してください。
- 予 予約制

名称	対象	とき	受付時間
母子健康手帳の交付	妊娠された方 【持ち物】妊娠届出書	毎週火曜日	午前9時30分～10時30分
妊婦相談 予	妊娠された方	毎週火曜日	午前9時30分～11時
乳幼児相談 予	乳幼児	毎週火曜日	午前9時30分～11時
母乳相談 予	妊娠・授乳されている方	9月10・24日(火)	午前9時～11時
栄養相談 予	乳幼児とその家族	9月24日(火)	午前9時～11時
後期離乳食教室 予	8～11カ月頃の乳児とその母親	9月27日(金)	午前10時～10時10分
ことばの相談 予	幼児	9月11・25日(水)	午後1時30分～3時30分
乳児健康診査(3～4か月児)	令和元年5月出生児 【持ち物】質問票・バスタオル・オムツ	9月18日(水)	午後1時15分～1時45分
9か月児相談	平成30年12月出生児 【持ち物】質問票・オムツ	9月18日(水)	・第1子以外 午前9時～9時30分 ・第1子 午前9時30分～10時
1歳6か月児健康診査	平成30年2月出生児 【持ち物】質問票 ●【注意】歯磨きを済ませて来所してください。	9月17日(火)	午後1時15分～1時45分
2歳児歯科健康診査	平成29年8月出生児 【持ち物】質問票・タオル・コップ・使用中の歯ブラシ ●【注意】歯磨きを済ませて来所してください。	9月12日(木)	午前9時15分～9時45分
3歳児健康診査	平成28年8月出生児 【持ち物】質問票・当日の朝に出た尿(20cc程) ●【注意】歯磨きを済ませて来所してください。	9月19日(木)	午後1時15分～1時45分
産後ケア事業	産後4カ月までの母親とその子 詳しくは、お問合せください。	7日以内	
産後ホームヘルパー派遣事業	産後3カ月までの母親 詳しくは、お問合せください。	10日以内	

## 歯科保健事業

- 保健センター 保健センター健康館すこやかおおはるで実施(要事前予約：保健センター)
- 医療機関 医療機関で実施(要事前予約：指定歯科医療機関)

事業名	対象	とき
歯みがき相談 保健センター	乳幼児および成人 【持ち物】使用中の歯ブラシ、乳幼児：母子健康手帳	9月10・24日(火) 【受付時間】午前9時～11時
歯科健診 保健センター	乳幼児～年齢制限なし	9月5日(木) 【受付時間】午前9時～11時
6歳臼歯保護育成事業 医療機関	満6歳から、小学3年生に該当する年度末まで ※町に住民登録のある方のみ 【申込方法】保健センター健康館すこやかおおはるへお申し込みください。(郵送可)	随時
妊産婦歯科健康診査 医療機関	妊娠中および産後1年未満の方 ※町に住民登録のある方のみ(歯科治療中の方を除く)	随時
歯周病健診 医療機関	40・50・60・70歳の方(平成31年4月1日時点) ※町に住民登録のある方(歯科治療中の方を除く) 【受診方法】保健センター健康館すこやかおおはるにお問合せください。	随時

## 予防接種(定期)

- 持ち物：母子健康手帳・予診票・健康保険証(集団接種を除く)
- 接種回数、間隔等詳しくは、「予防接種のご案内」またはホームページをご確認ください。

《**集団接種**》 会場は保健センター健康館すこやかおおはるです。

名称	対象	とき	受付時間
BCG	5～8カ月の児 (1歳に至るまでは接種可)	9月9日(月) 10月7・28日(月)	午後1時30分～1時50分

- 定員は、各日30名です。前日までにご予約ください。

《**個別接種**》 大治町・津島市・愛西市・弥富市・あま市・蟹江町・飛島村指定医療機関で接種してください。

### ワクチンの種類(子ども)

Hib(ヒブ)、小児の肺炎球菌、B型肝炎、4種混合、麻しんおよび風しん(MR混合ワクチン)、水痘(水ぼうそう)、日本脳炎、不活化ポリオ、3種混合、2種混合、子宮頸がん予防ワクチン(積極的勧奨は見合わせ中)

- 3種混合(ジフテリア・百日せき・破傷風)を接種希望の方は、保健センターへお問合せください。
- 予防接種の予診票が手元にない方は、母子健康手帳を持って、保健センターへお越しください。  
(母子健康手帳をお持ちでない場合、予診票を交付することはできませんので、ご了承ください。)

ワクチンの種類(大人)	対象	接種期限等
高齢者肺炎球菌ワクチン	今年度以下に以下の年齢に達する方 65歳、70歳、75歳、80歳、85歳、 90歳、95歳、100歳以上	接種期限：令和2年3月31日(火) 対象の方には平成31年3月末に接種券を郵送 しています。接種券を持参の上、指定医療機 関で接種してください。(自己負担金2,000円)

- 60歳以上65歳未満で特定疾患の方は保健センターにお問合せください。

### 愛知県広域予防接種事業について

海部地区の指定医療機関以外の医療機関(愛知県内)で定期予防接種が受けられます。事前申請が必要になりますので、詳細については保健センターへお問合せください。

### 《風しん抗体検査および第5期予防接種について》

令和4年3月31日までの3年間に限り、風しんに係る公的な接種を受けることのなかった昭和37年4月2日から昭和54年4月1日の間に生まれた男性に対し、風しん抗体検査および定期予防接種を実施します。

対象	接種期限・その他
昭和47年4月2日～ 昭和54年4月1日生まれの男性	6月中旬にクーポン券を送付しました。ご案内に従って抗体検査を受けてください。 ※令和元年5月22日現在、住民票がある方に通知済。 クーポン有効期限：令和2年3月31日(火)
昭和37年4月2日～ 昭和47年4月1日生まれの男性	令和2年度以降にクーポン券を発送予定。 保健センターで事前申請により、抗体検査および予防接種は可能です。

- 抗体検査および接種については、本事業に参加している全国の医療機関等で実施しています。  
厚生労働省のホームページでご確認ください。

## 成人保健事業

- 会場は保健センター健康館すこやかおおはるです。

予 予約制

事業名	対象	とき	受付時間
成人健康相談	予 成人	毎週火曜日	午前9時30分～11時
禁煙相談	予 たばこをやめたいと思っている方	毎週火曜日	午前9時30分～11時
栄養相談	予 成人	9月24日(火)	午前9時～11時
心の健康相談	予 心の悩みのある方 ※医療機関に相談されている方を除く	毎週火曜日	午前9時30分～11時

問合せ先 保健センター健康館すこやかおおはる ☎(444)2714

# 大治太鼓保存会 一日体験教室

～太鼓をたたいてストレスを解消しましょう～

**とき** 9月21日(土)午後6時～7時  
**ところ** 公民館 3階 講堂・体育室  
**対象** 町内在住の小学1年生以上の方  
**定員** 先着20名  
**申込期間** 9月1日(日)～13日(金)  
**申込・問合せ先** 公民館内 社会教育課 ☎(443)2671



↑戸田川緑地で開催された「とだがわまつり」

## ◎大治太鼓保存会とは

大治太鼓保存会は会員数約170名で、尾張の伝統を保存するために日々稽古に励んでいます。町内イベント・近隣市町村の祭り・老人ホーム慰問・日本各地の太鼓祭・町内各小学校でのクラブ活動を指導するなど、幅広く活動して後継者の育成にも努めています。

ぜひ、皆さんも神楽太鼓を体験してみませんか。

# こんにちは! 1歳になりました!



6日  
生まれ  
三本木

いと

**山本 維音**ちゃん

初めてのお誕生日おめでとう♡この1年でとっても大きくなったね♡日々の成長が楽しみだよ♡



8日  
生まれ  
西條

かえで

**須井 楓葉**ちゃん

楓葉1歳のお誕生日おめでとう!食べる事が大好きでやんちゃんになってきたけど、これからもすくすく育ってね



8日  
生まれ  
北間島

はるき

**水野 悠樹**くん

お誕生日おめでとう!あなたがいつまでも大樹のようにたくましく皆の拠り所になる優しい人でありますように



10日  
生まれ  
砂子

まな

**日紫喜 愛菜**ちゃん

1歳おめでとう☆かわいい笑顔に癒され元気もらえてるよ!みんなから愛され心の優しい子に育ててね♡



11日  
生まれ  
西條

みのり

**三在 美律**ちゃん

みのお誕生日おめでとう☆これからもたくさん笑ってたくさん泣いて一緒に成長していこうね♪大好きだよ♡



23日  
生まれ  
三本木

みう

**藤井 美羽**ちゃん

にいに達が大好きな美羽ちゃん♡1歳、お誕生日おめでとう!!兄妹みんな仲良く元気に大きくなってね!!



29日  
生まれ  
三本木

ふうか

**鶴田 楓佳**ちゃん

いつもニコニコ笑顔でみんなを癒してくれるふうちゃん♡これからもお兄ちゃんと仲良く元気に育ってね♪

防犯情報 ● 防災情報 ● 行政情報 ● 気象情報 ● 地震情報 ● 津波情報 ● 登録は2次元コードを読み取り、oharu@entry.mail-dpt.jpへ空メールを送信してください。 ● 防犯情報 ● 防災情報 ● 行政情報 ● 気象情報 ● 地震情報 ● 津波情報

**大治町**  
メールサービス

## 「こんにちは! 1歳になりました!」募集中!

**対象** 本町在住で、広報発行月に満1歳の誕生日を迎えるお子さん ● 9月生まれは9月号  
**締切** 各生まれ月の2カ月前の10日  
**応募方法** 応募用紙に記入の上、役場企画課または保健センター健康館すこやかおおはるの応募箱に投函してください。  
**問合せ先** 役場 企画課 内線128



9月生まれの  
みんな  
おめでとう!