

音楽芸能祭



広報

あおはる

● 全身に漲る ^{みなぎ} ステージで表現する楽しさ!

- 2 - 6 各種手当・助成のご案内
- 7 大治町総合防災訓練
- 8 「歴史講座」ふるさとのルーツを学び、町へ出よう!
- 9 大治町国民健康保険からのお知らせ
- 10 - 11 子育て応援!!
- 12 - 13 シニア向け情報
- 14 - 15 今月のカレンダー
- 16 - 21 Information
- 22 ドキどきはるっこ探検隊活動報告
- 23 防犯NOW
- 24 - 27 すこやかガイド
- 28 こんにちは! 1歳になりました!

今月の納税等

納期限 8月31日

● 町県民税	2	期
● 国民健康保険税	3	期
● 介護保険料	3	期
● 後期高齢者医療保険料	3	期
● 福田悪水費	全	期
● 小切戸用悪水費	全	期
● 保育所運営費保護者負担金	8	月分

町税の納付は便利な口座振替で
既に申し込み済みの方は残高確認を!



人口・世帯

(平成28年7月1日現在)

人口	: 31,797人	(+34)
男	: 16,177人	(+22)
女	: 15,620人	(+12)
世帯数	: 12,787世帯	(+19)

各種手当・助成のご案内

～皆さんが安心して暮らせるように
さまざまな制度を設けています～

ひとり親家庭等への手当について

問合せ先 役場 子育て支援課 内線167

父母の離婚などで、父または母と生計が同一でない児童を養育している家庭(ひとり親家庭等)に支給される手当です。

保護命令を受けた児童

⑦ 婚姻しないで生まれた児童

⑧ 父または母の生死が不明である児童

非該当要件 次のいずれかに該当する場合は支給されません。

1. 所得制限を超える場合

2. 児童が、児童福祉施設(母子生活支援施設、通園施設は除く)に入所している場合

3. 請求者・対象児童が公的年金等を受けている場合(年金額が児童扶養手当額より低い方には、その差額分の手当が支給されます。)

支給額(月額)

・ 児童一人の場合

4万2330円～9990円

・ 二人目の児童

1万円～5000円

・ 三人目以降の児童(二人につき)

6000円～3000円

※受給者の所得により決定します。

愛知県遺児手当

大治町遺児手当

対象 次のいずれかに該当する

18歳以下(18歳到達年度の末日までの児童を監護・養育している方)

① 児童扶養手当の支給要件①～⑦に同じ

② 父または母が1年以上行方不明である児童

非該当要件 愛知県遺児手当は次の1～3のいずれかに該当する場合、大治町遺児手当は1、2のいずれかに該当する場合は支給されません。

1. 所得制限を超える場合

2. 児童が、児童福祉施設(母子生活支援施設、通園施設は除く)に入所している場合

3. 請求者・対象児童が公的年金等を受けている場合

支給額(児童一人月額)

・ 愛知県遺児手当 4350円

(支給期間は最長5年間、4年目以降は半額)

・ 大治町遺児手当 2000円

(支給期間は最長5年間)

児童扶養手当

対象 次のいずれかに該当する18歳以下(18歳到達年度の末日までの児童(一定の障害があるときは20歳未満)を監護している母、監護し、かつ生計を同じくしている父、または養育している方

① 父母が婚姻を解消した児童

② 父または母が死亡した児童

③ 父または母に重度の障害がある児童

④ 父または母から引き続き1年以上遺棄されている児童

⑤ 父または母が引き続き1年以上拘禁されている児童

⑥ 父または母が裁判所からDV

障害者に関する手当について

問合せ先 役場 民生課 内線169・232

障害者手帳をお持ちの方とそ
の家族の方には、手帳の区分や
等級に応じ、手当や年金が支給
される場合があります。

なお、一部の手当や年金は、支
給対象であっても所得制限など
のため、支給されないことがあり
ます。



在宅重度障害者手当

対象 次のいずれかに該当する
在宅の障害者(特別障害者手当、
障害児福祉手当、経過的福祉手

当の受給者および施設入所者は
除く)

① 身体障害1〜2級でIQ35以
下の方

② 身体障害1〜2級の方、IQ
35以下の方または身体障害3
級で、IQ50以下の方(65歳以
上で新たに障害者となった方
は除く)

支給額(月額)

① 1万5500円

② 6750円

支給制限 所得制限と併給制限
があります。

特別障害者手当

対象 次のいずれかに該当する
20歳以上の障害者(施設入所者
および長期入院者を除く)

※いずれも目安であつて、診断書
等により判断します。

① 身体障害1〜2級程度の障害
が2つ以上ある方

② 身体障害1〜2級程度の方で、
IQ20以下の方または常時介
護が必要な精神障害がある方

③ 身体障害1〜2級程度の方ま
たはIQ20以下の方もしくは
常時介護が必要な精神障害が
ある方で、他に身体障害3級
相当の障害が2つ以上ある方

④ 身体障害1〜2級程度の方ま
たはIQ20以下の方もしくは
これと同程度の障害または病
状の方で、日常生活においてほ
ぼ全面介護が必要な方

支給額(月額)

国制度分 2万6830円

県制度分

(国制度分に加算して支給)

・ 身体障害1〜2級で、IQ35
以下の方
6850円

・ 身体障害1〜2級の方または
IQ35以下の方
1050円

支給制限 所得制限と併給制限
があります。

所得の算出

労災保険年金等振
込通知書に記載の労災保険年金
と労災援護給付金は所得に算入
され、労災就学等援護費につい
ては、所得に算入されません。

障害児福祉手当

対象 次のいずれかに該当する
20歳未満の障害者(障害を事由
とした年金受給者および施設入
所者を除く)

① 身体障害1級(2級の一部を
含む)程度の方

② IQ20以下の方

③ ①②と同程度の障害または病
状で、常時介護が必要な方

支給額(月額)

国制度分 1万4600円

県制度分

(国制度分に加算して支給)

・ 身体障害1〜2級で、IQ35
以下の方
6900円

・ 身体障害1〜2級の方または
IQ35以下の方
1150円

支給制限 所得制限と併給制限があります。

経過的祝福手当

対象 次のいずれかに該当する20歳以上の障害者(施設入所者を除く)で、従来の福祉手当受給者のうち特別障害者手当、障害基礎年金および特別障害給付金のいずれも受給していない方

① 身体障害1級(2級の一部を含む)程度の方

② IQ20以下の方

③ ①②と同程度の障害または病状で、常時介護が必要な方

支給額(月額)

国制度分 1万4600円

県制度分

(国制度分に加算して支給)

・ 身体障害1～2級で、IQ35以下の方

6900円

・ 身体障害1～2級の方または

IQ35以下の方

1150円

支給制限 所得制限と併給制限

があります。

特別児童扶養手当

身体・知的発達または精神に障害のある児童の福祉の増進を図るため手当を支給する制度です。

対象 次のいずれかに該当する20歳未満の障害児を監護、養育されている方

① IQ35以下程度もしくは身体障害1～2級程度の方または、同程度の障害もしくは病状の方

② IQ50以下程度もしくは身体障害3級(4級の一部含む)程度の方または、同程度の障害もしくは病状の方

支給額(月額)

① 5万1500円

② 3万4300円

支給制限 所得制限がありません。

現況届の手続きをお忘れなく

現在、①児童扶養手当・愛知県遺児・大治町遺児手当②特別児童扶養手当・愛知県在宅重度障害者手当・特別障害者手当・障害児福祉手当・経過的祝福手当を受給している方に、現況届の手続きのお知らせを通知しますので、必要書類を添えて提出してください。

この届け出がない場合、引き続き手当を受けることができなくなりますので、提出期間内に必ず手続きをしてください。

また、現在支給停止中の方も必ず届け出てください。

提出期間

① 8月1日(月)～31日(水)

② 8月12日(金)～9月12日(月)

※土日・祝日を除く

問合せ先

① 役場 子育て支援課 内線167 ② 役場 民生課 内線169・232



医療費の助成について

問合せ先 役場 保険医療課 内線172

健康の保持・増進を図るため、次の方々に医療費を支給しています。



子ども医療費 (所得制限なし)

対象 中学校卒業までの子どもの保護者

中学校卒業までの子どもの通院・入院医療費の自己負担額を支給します。

障害者医療費 (所得制限なし)

対象

- ・身体障害1～3級の方
- ・身体障害4級(腎臓機能障害)の方
- ・身体障害4～6級(進行性筋萎縮症)の方
- ・知能指数50以下の方
- ・自閉症状態と診断されている方

母子・父子家庭医療費 (所得制限あり)

対象

- ・18歳以下の方を現に扶養している配偶者のない方
- ・母子家庭の母または父子家庭の父に現に扶養されている18

精神障害者医療費 (所得制限なし)

- ・歳以下の方
- ・父母のない18歳以下の方

対象 精神障害者保健福祉手帳を所持している精神障害のある方(通院の場合は自立支援医療受給者に限る)

- ・精神障害1～2級の方
精神的な病気治療の通院・入院医療費の自己負担額の全額を助成します。
- ・精神障害3級の方
精神的な病気治療の通院・入院医療費の自己負担額の2分の1を助成します。

後期高齢者福祉医療費

対象 後期高齢者医療の対象者

- のうち次の方
- ・障害者、精神障害者の各医療該当者(所得制限なし)

- ・母子・父子家庭医療費該当者(所得制限あり)
 - ・戦傷病者手帳所持者(所得制限あり)
 - ・独り暮らし、または寝たきり、または認知症該当者(町民税非課税世帯)
- ※独り暮らしとは、親族等から経済的援助を受けていない方
- ・感染症の予防および感染症の患者に対する医療に関する法律、精神保健法による命令入所該当者(所得制限なし)

受給者証をお持ちの方で、次の事項に該当する方は必要なものをお持ちのうえ、届け出または申請をしてください

- **必要なもの**
- 氏名、住所を変更された方
受給者証、印鑑
- 保険証の内容に変更があった方

受給者証、健康保険証、印鑑

●各医療費の受給者で、県外の医療機関で受診された方

領収書、受給者証、健康保険証、印鑑、振込先が分かるもの

●精神障害者医療費の受給者で1〜2級手帳所持者の精神的な病気治療の入院医療費および3級手帳所持者の精神的な病気治療の通院・入院医療費の自己負担額を支払った方

領収書、健康保険証、印鑑、振込先が分かるもの、通院医療費の方は自立支援医療受給者証

問合せ先 役場 保険医療課

内線172

福祉医療費
受給者証の
更新を
お忘れなく

次の福祉医療費受給者証は有効期限があります。まだ更新手続きをされていない方は、早急に

手続きをしてください。

有効期限

●母子・父子家庭医療費受給者証
毎年7月31日

●障害者医療費受給者証
(一部の方を除く)

3年ごとの7月31日

●後期高齢者福祉医療費受給者証(一部の方を除く)
毎年7月31日

問合せ先 役場 保険医療課

内線172

公共施設予約システムをご利用ください

お手持ちのパソコンやスマートフォンなどから、簡単に町内の公共施設の空き状況確認や予約申請ができます。ぜひご利用ください。

なお、予約申込には事前に窓口での利用者登録が必要です。詳しくは、お問合せください。

問合せ先 役場 企画課 内線126

公民館内 社会教育課 ☎(443)2671

スポーツセンター ☎(443)7077



ゆるキャラグランプリ 2016

はるちゃんに投票をお願いします

ゆるキャラ®グランプリは、ゆるキャラ日本一を投票で決定する、年に一度のゆるキャラのお祭りです。今年も町マスコットキャラクター・赤しその妖精「はるちゃん」がエントリーしています。皆さんぜひ「はるちゃん」を応援してください!

投票開始日時 7月22日(金)午前10時

投票は1日1回、携帯電話、スマートフォン、パソコンから投票できるよ♪みんな応援してね!



QRコードからアクセス



ゆるキャラグランプリ はるちゃん

検索

大治町総合 防災訓練

8/21(日)午前8時～

県民総ぐるみ防災訓練の一環として、次のとおり訓練を実施します。各会場では、炊き出し訓練による非常用食料の試食も行います。皆さん多数ご参加ください。

※暑さ対策のため、水筒・タオル・帽子等をお持ちください。

とき 8月21日(日)午前8時 少雨決行 ※予備日はありません

ところ 町内一円

- ・主会場 大治西小学校
- ・地区会場 大治中学校、大治南小学校、公民館、八ツ屋防災コミュニティセンター、砂子東部防災ふれあいセンター、スポーツセンター
- 当日は同報無線によるサイレンが鳴ります

暴風雨と地震の複合災害に関する警戒宣言の発令を町民に伝えるための訓練として、当日午前8時に町内全域にサイレンを鳴らします。大音量でのサイレン吹鳴となりますので、ご了承ください。

当日はこのサイレンを訓練開始の合図とします。



災害用伝言ダイヤル

171

「災害用伝言ダイヤル」は大規模な災害(地震災害・風水害等)が発生し、安否確認のため被災地へ向けて通話がつながりにくい状況になった際、被災地内やその他の地域の方々との間で「声の伝言板」の役割を果たすものです。

●利用方法

- ・一般加入電話、公衆電話、携帯電話、スマートフォン、PHS(一部の事業者を除く)から利用できます。
- ・「171」をダイヤルし、利用ガイダンスに従って伝言の録音・再生を行ってください。

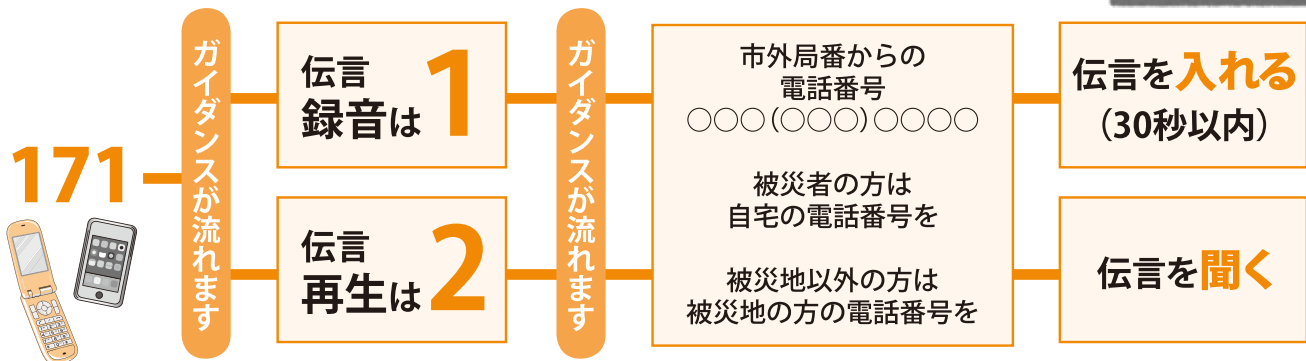

録音された伝言は被災地の方の電話番号を知っている全ての方が聞くことができます。

「歴史講座」 ふるさとのルーツを学び、 町人出よう!

大治町に關係する歴史講座を開催します。江戸時代の話題を中心に、現代につながる大治の歴史の流れをお話しします。最終回は町内を散策して、地理的に歴史を実感します。

	とき		ところ	講師	内容・演題
第1回	9月3日(土)	午前10時～ 11時30分	公民館 2階 講義・会議室	石田 泰弘 氏 (愛西市教育委員会)	「海部地域から 歴史を読みなおす」
第2回	9月17日(土)			町職員	「大治町の神楽」
第3回	10月8日(土)			篠宮 雄二 氏 (中部大学教授)	「江戸時代の 大治町域を知ろう」
第4回	10月22日(土)				
第5回	11月12日(土)	午前10時 ～正午	公民館 2階 視聴覚室 (集合)	町職員	町内フィールドワーク
	11月19日(土)				

対象 町内在住・在勤の中学生以上の方
定員 50名 **受講料** 700円(5回分)
持ち物 筆記用具
 (第5回は、歩きやすい服装、帽子、飲物など)

申込期間 8月2日(火)～31日(水)
 ※定員になり次第締め切ります。

その他 第5回は、参加者を2組に分け、同じ内容を行います。
 どちらの日程になるかは希望に添えない場合があります。

申込・問合せ先 公民館内 社会教育課 ☎(443)2671

8月の公民館ロビー展示

平和パネル展

2日(火)～14日(日)

●社会教育課

ドキどきはるっこ探検隊活動報告

16日(火)～31日(水)

●社会教育課

※日程は都合により変更する場合がありますので
 ご了承ください。

広域 イベント 情報



名称	とき	ところ	料金	問合せ先
親子で自由研究	夏休み期間中の開館日 最終受付 午後3時	あま市七宝焼 アートヴィレッジ	1,500円	あま市七宝焼 アートヴィレッジ 052(443)7588
毎日弥富金魚すくい	8月9日(火)まで	ウイングプラザパティ (弥富市鮎浦町南前新田123)	大人200円 子人100円	弥富市役所 商工観光課 0567(65)1111
みんなであそぼう ～プールでゲーム～	8月7日(日)・14日(日)・ 21日(日)・28日(日) 受付 午前10時30分～午後3時	海南こどもの国 プール	プール入場料 (大人450円、 中学生以下200円、 3歳未満は無料)	海南こどもの国 0567(52)1515

大治町国民健康保険からの お知らせ

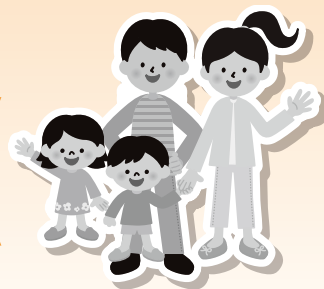

医療費無駄遣い度チェック

- ちょっとした病気が長引くからといって、次から次へとお医者さんを変わってしまう。
- 「今度風邪をひいたときのため」と余分に薬をもらっている。
- 混雑を避けて、診療時間外に受診する。
- かかりつけ医を持っていない。

一つでもチェックが付いたら、医療費を無駄遣いしているかもしれません。次の点に注意し、医療費も家計も無駄をなくすようにしましょう。

～医療費節約のポイント～

- 日ごろから健康づくりを心掛けましょう。
- 定期的に健康診断を受けて、早期発見・早期治療を心掛けましょう。
- 自宅の近くにおいて、病状などについて親切に説明し、気軽に相談に乗ってくれるかかりつけ医を持ちましょう。
- 同じ病気で同時に2人も3人ものお医者さんにかかる重複受診・はしご受診や同一月に医療機関を頻繁に受診する多受診はやめましょう。
- 薬をむやみに欲しがらず、お医者さんの指示に従って適切な用量・用法で服用しましょう。
- 急病などのやむを得ない場合を除いて、なるべく診療時間内に受診するようにしましょう。

保険証の裏面の臓器提供意思表示欄を ご覧になったことはありますか？

大治町国民健康保険証に「臓器提供意思表示欄」を設けています。

記入した後でも、意思表示を変更することができ、臓器提供をしない意思を記入することもできます。

- 記入は任意であり、義務ではありません。
- 記入の有無により、受けられる医療の内容に違いが生じることはありません。
- 記入内容は、臓器移植法に規定する書面による意思表示として取り扱われます。ただし、15歳以上の方が記入した場合に限ります。
- ボールペンで記入してください。また、個人情報保護シールの使用も可能です。

還付金詐欺と思われる 不審な電話に注意！

職員を名乗り「医療費や保険税の還付金があります」などと話し、携帯電話の番号を聞き出そうとしたり、現金自動預払機(ATM)を操作させ振り込みを行わせようとする事件が発生しています。

還付金の手続きのために、ATMの操作をお願いしたりすることは絶対にありません。

悪質な犯罪の被害に遭わないよう、くれぐれもご注意ください。

問合せ先 役場 保険医療課 内線170

子育て応援!!



🌸 はるっこルーム

親子連れ優先のスペースです。親子で遊びを楽しみましょう。

とき 月～金曜午前10時～午後3時

※出入り自由

※8月のはるっこルームは、多目的ホールで開設します。

※8月のちびはるルームはお休みしますので、はるっこルームをご利用ください。

次回は9月14日(水)です。

🌸 こどもの育ち何でも相談

言葉の遅れやコミュニケーションの心配など、育児の悩みを臨床心理士に相談できます。

とき 8月26日(金) 午前10時30分～正午

ところ 児童センター内

※当日受付

相談員 臨床心理士 松本敬子氏
 ※8月のなかよし広場はお休みです。

次回は9月8日(木)です。

★ 打楽器「カホン」を作ろう

南米のペルーで発明された箱のような打楽器「カホン」を、ダンボール箱を使って作ります。夏休みの自由工作に役立ちます。

とき 8月8日(月) 午後1時30分～3時

ところ 児童センター 工作室

定員 小学生 先着10名

参加費 200円

講師 近藤 浩之 氏(音楽教室 ドラム講師)

受付開始 8月1日(月) 午前10時

ここまでの問合せ先

児童センター
 (総合福祉センター3階)
 ☎(441)1781

※小学生未満のお子さんは保護者の方が必ず付き添ってください。

子育て支援事業 子育てほっとサロン

とき 8月9日(火) 午前10時～正午

ところ 公民館2階 和室

対象 就園前の子どもとその保護者

護者

内容 読み聞かせ、手遊び、お誕生日会、おしゃべり

今月のテーマ 小麦粘土で遊ぶ

※申込不要・時間内出入り自由

※子育てほっとサロンは、子育て支援団体「エンジェルハウス」がボランティアで企画・運営しています。

問合せ先 役場 子育て支援課
 内線167

子育て支援事業 ファミリー・サポート・センター 会員募集

ファミリー・サポート・センターは「育児の援助を受けたい方(依頼会員)」と「育児の援助を行いたい方(提供会員)」が、地域で子育てを助け合うための組織です。事務局が会員間で子どもの一時的な有償支援をする橋渡しを行います。

※基本的に、子どもを預かる場合は提供会員宅で行います。

● **依頼会員** 子育てのお手伝い

をしてほしい方、地域の方にお願ひしてみませんか。

対象 生後6カ月から小学6年生までのお子さんがいる大治町内、あま市内在住・在勤の方

※妊婦または生後6カ月未満のお子さんをお持ちの方も仮登録可能。事務局へお問合せください。

※登録説明会への参加が必要で
す。次の日程のいずれかに参加してください。

登録説明会

とき 9月27日(火)午前10時
～11時45分

ところ あま市美和公民館

定員

30名

※無料託児あり(4カ月から未就学児まで、要予約、定員あり)

提供会員

提供会員になって、

地域での子育てを支援合つお手伝いしてみませんか。有償ボランティア(1時間700円～)

対象

大治町内、あま市内在住

で、子育ての手伝いをする事ができる満20歳以上の方で、育児経験あるいは保育士資格等を有する方

※養成講座全ての受講が必要で
す。

養成講座

とき 9月7・14・21日(水)午前

9時30分～午後0時30分

ところ 大治町総合福祉セン

ター

定員

30名

※無料託児あり(4カ月から未就学児まで、要予約、定員あり)

申込方法

登録説明会、養成講座の3日前までに電話または

*メールでお申し込みください。
※件名に「ファミリー・サポート

申込み」、本文に「説明会または

養成講座、氏名、電話番号、
受講日、託児の有無(有の場合

は名前、月年齢)を記入して
ください。

問合せ先

あま市・大治町広域

ファミリー・サポート・センター

事務局(あま市役所甚目寺庁舎

内) ☎(462)0150

FAX(462)0160

MAIL ama-harufamisapo

@clovernet.ne.jp



歯の健康講座

海部歯科医師会

「受動喫煙」

小学校の歯科健診で上の前歯の歯肉が真っ黒な子がたまにいます。その子に「おうちの人でたばこを吸う人いる?」と聞くと「うん」と返事が返ってきます。たばこの副流煙の影響により、歯肉にメラニン色素が沈着し黒くなってしまつのです。この子どもたちは、他の子どもに比べ虫歯の数も多くなっています。

家族の吸うたばこの煙にさらされた子どもは、家族に喫煙者がいない子どもに比べて3歳までに虫歯になる可能性が2倍になったと、今年京都大学の研究チームが発表しました。神戸市で2004年から2010年に生まれた7万6920人のデータを解析。生後4カ月での受動喫煙の状況と、3歳時点で1本以上の虫歯があるかどうかを調べました。その結果、家族に喫煙者がいる子どもは、家族に喫煙者がいない子どもに比べて虫歯になる可能性が1.46倍になりました。特に、面前で吸われる環境にあった子どもでは2.14倍に高まりました。以前より、受動喫煙によって唾液の成分が変化し、虫歯の原因菌が集まって歯垢や虫歯がでやすくなると言われていましたが、今回はっきりと数値として表されました。研究チームは「子どもの健康な発育のため、大人は生活習慣に十分気を付けるべきだ」と話しています。

受動喫煙の悪影響は子どもだけではありません。歯周病の治療を受けても歯肉状態がなかなか改善されない女性がいましたが、ご主人が禁煙したら、徐々に歯肉の炎症が消失していきました。部屋の中、車の中で副流煙にさらされていたのです。

喫煙する方は受動喫煙の害を考え、吸う環境を今一度お考えください。また、歯周病治療は、ご本人ご家族のためにも、禁煙から。

シニア向け情報

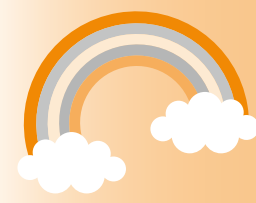

高齢者福祉サービス

緊急通報装置設置事業

緊急通報用の電話機を貸与し、緊急時にボタン一つで海部東部消防署および協力員に通報され、急病や災害等の緊急時に迅速かつ適切な対応を図ります。協力員2名を確保して申し込んでください。

- 対象**
- ・ おおむね65歳以上の虚弱な在宅ひとり暮らしの方
 - ・ 在宅ひとり暮らしの重度身体障害者
 - ・ ねたきり老人または重度身体障害者を抱える高齢者のみの世帯の方、またはこれに準ずる世帯の方等

寝具乾燥・消毒サービス事業

ねたきり老人等の衛生を保持するためのサービスを無料で実施しています。ただし、所得制限があります。

- 対象** 65歳以上でねたきり状態の方等
- 実施回数** 月1回(寝具4枚まで)
- 内容** 居室を訪問して寝具を収集し、熱風による寝具の乾燥および殺菌消毒を行い配達します。

老人日常生活用具給付等事業

おおむね65歳以上のひとり暮らし老人、ねたきり老人等に、日常生活用具を給付または貸与します。ただし、収入に応じて一部自己負担額が必要となります。

主な対象品目 電磁調理器、自動消火器、火災警報器等

ひとり暮らし老人ふれあい交流事業

高齢者同士やボランティアの方々との交流を深めていただき、ひとり暮らし老人の方々の健康保持と積極的な社会参加を図ります。

- 対象** 65歳以上でひとり暮らしの方
- 内容** スポーツ、レクリエーション、入浴、ボランティアふれあい会食など
- 利用料** 会食に伴う食材料費
1食300円

配食サービス事業

調理が困難なひとり暮らしの高齢者等の方に、定期的に居宅に

訪問してバランスのとれた食事を提供するとともに、ご本人の安否確認を行います。

- 対象**
- ・ 65歳以上のひとり暮らしの方
 - ・ 高齢者または身体障害者のみの世帯およびこれに準じる世帯
- 内容** 給食業者が調理した食事を、土曜の昼食時に各家庭へ配達します。
- 利用料** 1食500円

家族介護慰労事業

重度の要介護状態にある高齢者等を、在宅で常時介護している方に、家族介護慰労金を支給します。

- 対象** 要介護4、5と判定された町民税非課税世帯の高齢者を、過去1年間介護サービスを受けずに在宅で介護している家族
- ※年間当たり7日間までの短期入所生活介護または短期入所療養介護については、サービスを受けなかったものとする。
- 支給額(年額)** 10万円

このままの問合せ先
役場 民生課
内線115・158

地域包括支援センター

☎(442)0857

高齢者が住み慣れた地域で、いつまでも健やかに自分らしい生活を送ることができるよう、センターの社会福祉士、主任ケアマネジャー、看護師が中心となって必要な援助・支援を包括的に行います。

内容

- ・高齢者が自立した日常生活を継続できるように、要支援者を対象とした予防給付および脆弱な高齢者を対象とした介護予防事業のケアプランを作成します。

- ・高齢者やその家族、近隣に暮らす方々の介護に関する相談や心配ごとなど、総合的な相談に応じます。

- ・高齢者が安心して暮らすため、虐待の早期発見に対応するなど、さまざまな権利を守るための支援を行います。

- ・高齢者の心身の状態に合わせ、必要なサービスが提供されるよう、ケアマネジャーへの指導・助言や関係機関との連絡調整を行います。

利用料 原則無料

問合せ先 社会福祉協議会 地域包括支援センター

在宅介護支援センター

在宅の要介護高齢者または要介護となる恐れのある高齢者を抱える家族等の各種相談に対して、面接や24時間の電話相談などに応じ、ニーズに合った各種の保健・福祉サービスが総合的に受けられるように関係機関との連絡調整を行います。

また、公的保健福祉サービスの利用手続きに関する代行申請等も行います。

利用料 原則無料

問合せ先 老人保健施設「四季の里」内 町在宅介護支援センター ☎(441)5155

金婚夫婦をお祝いします

結婚生活50年の金婚夫婦の方をスポーツセンターにお招きし、9月19日(月)の敬老会でお祝いします。

●金婚夫婦に該当する方

平成28年9月15日現在、本町

に住所がある方で、婚姻生活が50年になったご夫婦(昭和40年9月16日から昭和41年9月15日までに結婚された方)

申出期間 8月1日(月)～31日

(水)※土日・祝日を除く

申出方法 次のものを役場住民課へ持参してください。

・印鑑

・お二人で写っている写真(仲良く前を向いて写っているもの)

※広報に掲載します

・戸籍謄本(本町に本籍がない方のみ)

その他 要件を満たしていて、今までに申し出ていないご夫婦も今年お祝いをしますので、申し出てください。

過去に金婚夫婦としてお祝いを受けられた方は除きます。

問合せ先 役場 住民課

内線173・174

介護予防教室 元気アップ教室

高齢期はささいなことがきっかけで、体調を崩していくことがあります。「自分はまだまだ元気だから大丈夫」と思われるかもしれ

ませんが、いつまでも生き生きとした元気な体を作っていくためにも心身の衰えを予防することは大切です。

運動機能を向上し、いつまでも元気に過ごすためにも、皆さんと一緒に楽しく体を動かしましょう。

とき 9月2・9・16・30日 10月7・14・21・28日 11月11・18日 12月2・9日(全金曜)12回コース

午後1時30分～3時

ところ スポーツセンター 1階 サブアリーナ

対象 65歳以上の要介護・要支援認定を受けていない方

内容 ウォーキング、バランスボール等を使用した運動など

講師 健康運動指導士

参加費 保険料360円

※申込時にご持参ください。

定員 20名

持ち物 飲み物、筆記用具、運動できる服装、室内用靴

申込期間 8月5日(金)～18日(木)

※定員になり次第締め切りします。

申込・問合せ先 役場 民生課

内線115

木

不燃ごみ・資源
【下記のとおり】

4

不燃ごみ 西條
資源 ※城前田地区除く

金

可燃ごみ
【町内全域】

5

土

ごみ収集休み

6

かみ形成外科
外科 (愛西市)
☎0567(22)2077

8:30 西尾張スポ少ソフトボール
大会(町宮野球場・中学校)
9:00 ス 町民バウンドテニス大会

休館: 役 健 老 テ

●ごみ収集

粗大ごみ(有料:1品500円)

- ・回収日は不燃ごみ・資源と同じです。
- ・回収日の1週間前までに産業環境課窓口に申し込んでください。

プラスチックごみ・不燃ごみ
資源置き場での回収です。

ごみ袋は必ず収集日の朝、
決められた場所に出してください。



各施設

- 役 役場 ☎(444)2711
- 公 公民館 ☎(443)2671
- 西 西公民館 ☎(443)0554
- 健 健康館すこやかおおはる ☎(444)2714
- 総 総合福祉センター希望の家 ☎(442)0990 ☎(441)1820
- 老 老人福祉センター ☎(443)0553
- テ 在宅老人デイサービスセンター ☎(443)0552
- ス スポーツセンター ☎(443)7077
- 八 ハツ屋防災コミュニティセンター ☎(432)5001
- 砂 砂子東部防災ふれあいセンター
問合せはハツ屋コミセン
- 西コ 西條防災コミュニティセンター
問合せは役場企画課

学 校

- 中 大治中学校 ☎(444)2026
- 小 大治小学校 ☎(444)2044
- 南小 大治南小学校 ☎(442)2004
- 西小 大治西小学校 ☎(441)6601

内科・小児科平日夜間・休日診療・歯科休日診療

海部地区急病診療所

津島市莪原町字郷西37

☎0567(25)5210

HP <http://amaq.sakura.ne.jp/>

- 海部東部消防署 ☎(442)0119
- 救急医療情報センター ☎(263)1133
HP <http://www.qq.pref.aichi.jp/>

休館: 役 健 老 テ

18

不燃ごみ 三本木、砂子
資源

11

奥村整形外科
外科 (大治町)
☎(445)5667

山の日
不燃ごみ 花常、馬島、堀之内、中島
資源 城前田地区(特別実施)

休館: 役 健 総 老 テ

休館: 公 西 ス

休館: 役 健 老 テ

12

彦坂外科
外科 (津島市)
☎0567(25)8355

休館: 役 健 老 テ

19

10:30~12:00
総 こどもの育ち何でも相談

20

たなか整形外科
外科 (弥富市)
☎0567(65)5353

18:00 ス 町宮野球場抽選日

休館: 役 健 老 テ

25

不燃ごみ ハツ屋、長牧、東條
資源 北間島、鎌須賀

1

不燃ごみ 西條
資源 ※城前田地区除く

毎月第1水曜は「エコモビの日」 ○クルマと電車、バス、自転車、徒歩などをかしく使い分けましょう。

社会福祉法人大樹会 入居定員94名 居室93室
ケアハウスルンビニ大治

- ◆入居対象者 60才以上
- ◆月額利用料 67,560円~最高101,660円
介護度により別途負担あり

- ◆特徴 ①介護スタッフが24時間体制で生活を見守る制度あり
②医師が定期往診する制度あり

入居希望者はお気軽にお問い合わせ下さい
海部郡大治町大字中島字大門先141
TEL 052-445-6681

事業系ごみと産業廃棄物のことは
創業59年 安心と信頼の
当社へお任せ下さい!!

UNITY

オオブユニティ株式会社

稲沢営業所 TEL 0587-36-7701 大治営業所 TEL 052-414-7603



日

ごみ収集休み

夜間くすり安心電話

津島海部薬剤師会事務局
☎090(2136)3858
午後9時～翌朝午前9時
薬、医療用品等に関する緊急の相談に応じます。

月

可燃ごみ
【バス路線北側】

1  BCG
固定資産税納期限(2期)
国民健康保険税納期限(2期)
介護保険料納期限(2期)
後期高齢者医療保険料納期限(2期)
保育所運営費保護者負担金納期限(7月分)

休館: 公 西

火

可燃ごみ
【バス路線南側】

2
14:00~16:00
総 心配ごと相談
☎(442)7793

休館: 八 砂 西コ

水

プラスチックごみ
【町内全域】

3  エコモビの日
13:30~15:00
公 読み聞かせと紙芝居

休館: ス

7  小林クリニック
外科 (あま市)
☎(444)4500

休館: 役 健 総 老 テ

8
13:30~15:00
総 打楽器「カホン」を作ろう

休館: 公 西

9
10:00~12:00
公 子育てほっとサロン
13:00~15:00
役 人権・行政相談

休館: 八 砂 西コ

10 総 シルバー人材センター
新規入会説明会

休館: ス

14  後藤整形外科
外科 (津島市)
☎0567(25)5511

休館: 役 健 総 老 テ

15

休館: 公 西

16
14:00~16:00
総 心配ごと相談
☎(442)7793
19:00 ス 学校体育施設抽選日

休館: 八 砂 西コ

17
13:30~16:30
役 消費生活相談窓口

休館: ス

21  わたり整形外科
外科 (あま市)
☎(449)6699
8:00 西小 大治町総合防災訓練

休館: 役 健 総 老 テ

22  BCG
13:00~16:00
若年者就職相談窓口
(あま市役所七宝庁舎)

休館: 公 西

23
14:00~16:00
総 無料法律相談

休館: 八 砂 西コ

24 総 シルバー人材センター
新規入会説明会

休館: ス

28  森整形外科クリニック
外科 (あま市)
☎(445)5050
12:30 公 大治太鼓保存会発表会

休館: 役 健 総 老 テ

29

休館: 公 西

30

休館: 八 砂 西コ

31 町県民税納期限(2期)
国民健康保険税納期限(3期)
介護保険料納期限(3期)
後期高齢者医療保険料納期限(3期)
福田悪水費納期限(全期)
小切戸用悪水費納期限(全期)
保育所運営費保護者負担金納期限(8月分)

休館: ス

 休日診療の診療時間 ○土曜 午後1時~5時 ○日曜・祝日 午前9時~正午、午後1時~5時
※専門外の患者さんは、お断りする場合があります。※休日診療は変更することがありますので、消防署または救急医療情報センターへお問合せのうえお出掛けください。

暮らしの中のお困りごと、まるごと解決!

- ・ エアコン工事・庭木のお手入れ・雨樋修理
- ・ 修理、営繕工事・空き家管理・蜂の巣撤去
- ・ 網戸取付、張替・草刈り、枝切り

お問い合わせは **0120-92-5439**



Gen ライフサポート **ゲン**
大治町三本木村部94-2

ふなはし歯科

TEL **052-443-4182**

大治西小学校 南 100m

ヨイハニ
木曜日も診察します
休診 日曜・祝日

毎日の生活のためになる情報を
たくさんお届けします!

Information

インフォメーション

お知らせ



お盆の期間の衛生業務

ごみ収集

通常どおり収集を行います。
14・15ページのカレンダーでご
確認のうえ、搬出してください。
し尿くみ取り・浄化槽清掃

各業者にお問合せください。

・三協商事(株)

☎(442)3091

・エゴ環境(株)

☎0567(26)3956

・(有)大政

☎0567(25)7374

問合せ先 役場 産業環境課

内線 124・159

公民館内図書室を

臨時閉室します

蔵書点検作業を実施するた
め、図書室を次のとおり閉室し
ます。

期間中は図書の返却のみ事務
室で受け付けます。

また、学習室もこの期間中は、
閉室します。

閉室期間

・8月28日(日)

・9月1日(木)～9日(金)

なお、9月10日(土)から通常
どおり開室します。

問合せ先 公民館内 社会教育課

☎(443)2671



防犯対策センサーライト

補助金

安全に安心して暮らせるまち
づくりを目的に、防犯対策とし
て、住宅にセンサーライトを購
入設置した方に対し、補助金を交
付します。

対象 町内に住所を有する方
(住民基本台帳に記載)で、平成
28年4月1日から平成29年3月

31日までにセンサーライトを購
入設置した方

※補助の対象は1世帯につき1
基を限度とし、昨年度以前に
補助を受けた世帯は対象とな
りません。

補助金額 センサーライト購入
設置金額の2分の1以内とし、
2000円を限度額とします。
(100円未満切り捨て)

※別途購入した乾電池等の電源
費用を除く

申請方法 補助金の交付を申請
しようとする方は、センサーライ
ト設置完了後、平成29年3月末
日までに書類を添えて申請して
ください。

※申請書は防災危機管理課窓口
で配布、または町ホームページ
からダウンロードできます。

申込・問合せ先 役場 防災危機
管理課 内線151

生活福祉資金貸付制度

この制度は、他の資金の借り入
れが困難な低所得の方や、障害
をお持ちの方、介護の必要な高

年齢の方がいる世帯、または失業中の方などにご利用いただける貸付制度です。

※貸し付けには審査があり、必ず借入れできるものではありません。

貸付資金の種類

- ・総合支援資金(生活支援費、住宅入居費、一時生活再建費)
- ・福祉資金(福祉費、緊急小口資金)

- ・教育支援資金(教育支援費、就学支度費)
- ・不動産担保型生活資金(高齢世帯向け、要保護世帯向け)

- ・臨時特例つなぎ資金
- ・連帯保証人 原則一名必要

ただし、いなくても貸し付け可能な場合があります。

利子

- ・無利子(連帯保証人あり)
- ・年1.5%(連帯保証人なし)
- ※緊急小口資金・教育支援資金・臨時特例つなぎ資金は無利子です。

社会福祉協議会または担当地区民生委員までお問合せください。

問合せ先 社会福祉協議会

☎(442)0990

赤十字社資募集にご協力ありがとうございました

本年度赤十字事業の一環として、5月に実施した社資募集については、皆様のご理解とご協力により、239万8円もの社資が集まりました。ここに、厚くお礼申し上げます。

皆さんからお寄せいただいた社資は、人道博愛の精神に基づく赤十字事業の運用資金として、人命を守り救うため幅広く活用されます。今後とも、赤十字事業の推進にご支援ご協力をいただきますようお願いいたします。

終戦当時にお預りした通貨・証券等を返還しています

名古屋税関では、終戦後に外地から引き揚げた方々が預けられた通貨等をお返ししています。まだ引き取り手がなく保管されたままになっているものがあります。

返還請求は、ご本人はもとよ

りご家族の方でも構いません。お心当たりの方は、お気軽にお問合せください。

返還している通貨・証券等

- ・上陸地の税関または海運局に預けられた通貨・証券等
- ・帰国前に在外公館や日本人自治会等に預けられた通貨・証券のうち、その後日本に返還されたもの

通貨 旧日本銀行券、旧日本軍軍票等

証券等 支那事変割引国庫債券、大東亜戦争割引国庫債券等

問合せ先 財務省 名古屋税関監視部 監視通関部門

☎(654)4060

ら、年内作業分として先着80名限定で剪定作業の予約をお受けします。ご希望の方は窓口または電話でお申し込みください。

合理的に作業するため先着ではなく、地域ごとにまとめて作業を進めていきますので、作業日の指定はご遠慮願います。

また、来年1月から3月までの剪定作業も受け付けますので、ご注文お待ちしております。

注意 60歳以上の会員が作業します。60歳以上の会員が作業します。60歳以上の会員が作業します。60歳以上の会員が作業します。

シルバー人材センター 新規会員

とき 8月10・24日(水)午前10時から1時間程度

ところ 総合福祉センター2階 高齢者生きがい活動センター内 会議室

対象 健康で働く意欲のある60歳以上の方

申込・問合せ先 シルバー人材センター ☎(443)1680

シルバー人材センター 庭木の剪定作業について

8月1日(月)午前8時30分

募集



お願い



個人番号(マイナンバー)カードの受け取りのお願い

個人番号カードを申し込まれ、案内はがき「個人番号カード交付・電子証明書発行通知書兼照会書」が届いた方は、役場住民課での早急な受け取りにご協力ください。

受取可能時間 月々金曜の役場

開庁時間内(祝日を除く)

問合せ先 役場 住民課

内線174

空き地等の管理を お願いします

空き地等の雑草が繁茂する季節です。

空き地等の雑草をそのままにしておくと、害虫の発生源となったり、ごみを不法投棄される場所になったりと、近隣にお住まいの方

々々にも大変な迷惑が掛かります。また、枯れ草になれば火災の原因にもなります。町の美観や良好な生活環境を保つためにも所有者の皆さんは、雑草が茂らないよう早めの手入れ、十分な管理をしてください。

問合せ先 役場 産業環境課

内線124・159

猫の適切な飼い方について

猫の飼い主の方へ

猫を自由に外出させている方が見られます。

- 猫を自由に外に出せば、
- 他人の家・敷地内に侵入し、荒らす(花壇を掘り返す、糞尿をする、台所に入る、車を傷つけるなど)
- ごみ捨て場で、ごみをあさることにより、衛生環境が悪化する

- 避妊・去勢手術をしていない場合、年3回も子猫が産まれてしまう(産ませてしまう)

といった、地域やご近所にさまざまな迷惑が掛かってしまうこと

とを念頭に置いて責任を持って飼育してください。

また、発情によるトラブルや不幸な命を産ませないために、避妊・去勢を行い家族の一員として一生懸命大切にしましょう。

問合せ先 役場 産業環境課

内線159

海で安全に楽しく遊ぶために

子どもからは目を離さないでください。保護者の方が目を離した際に事故に遭うケースが多いので注意してください。

- 子どもも大人もライフジャケットの常時着用を
- 海が荒れているときは、海に近付かない
- 防水パッキン等に入れた携帯電話を常時携帯する

海の事故は118番

問合せ先 名古屋海上保安部

☎(661)1615

相談



税理士による 無料税務相談会

東海税理士会津島支部所属の税理士による、無料税務相談会を行います。相続税、贈与税に関する相談、税について分らないこと、事業を始められる方など、ぜひこの機会をご利用ください。

とき 8月10日(水)午後2時～4時(二人30分以内)

ところ 役場 2階第2会議室

申込方法 事前の予約制で行っていますので、開催日の前日までに税務課へ電話でご予約ください。

その他

- 申告書の作成に関する相談会ですので、税額に関する内容についてはお答えできない場合があります。また、申告書等の税務書類の作成も行いません。
- プライバシーは守られます。

問合せ先 役場 税務課

内線175・176

消費生活相談

電話による強引な押し売りや、頼んでもいない商品が届いたことはありませんか。商品やサービスの多様化によって、事業者と消費者の間で悪徳商法、多重債務などのトラブルが発生しています。

町では、そのような被害を未然に防ぐため、月に1回専門の相談員を配置し、問題解決のために助言などを行う消費生活相談窓口を開設しています。少しでも不安を感じたら、一人で悩まずに窓口をご利用ください。早めの相談が被害拡大を防ぎます。

なお、相談は先着順となりますので、お待ちいただくことがあります。

とき 8月17日(水)午後1時30分～4時30分(午後4時受付終了)

※毎月第3水曜に開催していますが、変更となる場合もあります。

ところ 役場 2階 旧保健センター

相談料 無料

申込・問合せ先

内線137

役場 産業環境課

若年者就職相談窓口

町では、「やりたい仕事が見つからない」「就職に向けてどうしてよいか分からない」など、就職に関するさまざまな悩みを持つ若年者やその家族を対象に、あま市・蟹江町・清須市と広域で相談窓口を開設します。専門のアドバイザーが相談に応じますので、ぜひご利用ください。なお、開設場所はあま市となりますので、ご注意ください。

とき 8月22日(月)午後1時～4時

ところ あま市役所 七宝庁舎 1階相談室

対象 45歳未満の若年者(学生含む)またはその家族

相談料 無料

定員 3名(先着順、一人50分)

申込方法 相談日の1週間前までに電話でご予約ください。

申込・問合せ先 役場 産業環境課
内線137

無料法律相談

弁護士による無料法律相談を行います。相談は事前に予約が必要です。相談時間は一組25分程度で、予約順とします。

プライバシーは厳守しますので、お気軽にお申し込みください。

とき 8月23日(火)午後2時～4時

ところ 総合福祉センター 1階相談室

定員 4組(要予約)

申込・問合せ先 社会福祉協議会 ☎(442)0990

※心配ごと相談も、毎月第1・3火曜、午後2時から4時に開設しています。併せてご利用ください。

心配ごと直通電話
☎(442)7793



催し



小学校のプールを無料開放します

8月3日(水)から31日(水)まで、町内の小学校のプールを開放します。

本町にお住まいの方であれば、どなたでもご利用いただけます。

なお、暴風雨警報や地震に関する警戒宣言などが発令された場合は、お休みとなります。

開放校・開放期間

・大治小学校

8月3日(水)～9日(火)

・大治南小学校

8月17日(水)～23日(火)

※21日(日)は午後から開放します。

・大治西小学校

8月25日(木)～31日(水)

開放時間

午前10時～正午

開放設備

25mプール、幼児用プール

注意

・水泳用の帽子、ゴーグルを着用

してください。貸し出しはありませんが、数に限りがありますので、なるべく各自持参してください。
 ・小学3年生以下のお子さんは保護者が同伴してください。
 ・おむつやおむつに類するものを使用中の乳幼児は利用できません。
 ・貴重品は各自で管理してください。

・酒気帯びの方や体調の悪い方は、利用できません。

問合せ先 スポーツセンター
 ☎(443)7077

**戦争と平和に関する
ポスター展示**

核兵器のない平和な世界、人類の恒久平和は誰もが望むことです。

日本の歴史の中で、かつて経験したことのない未曾有の大惨禍をもたらした戦争の事実を風化させることのないよう、広島・長崎の被爆物、被爆後風景、被爆者の写真等のポスターを展示します。

とき 8月2日(火)～14日(日)

※月曜休館日は除く

ところ 公民館2階展示ロビー

観覧料 無料

問合せ先 公民館内 社会教育課
 ☎(443)2671

科学への誘い

子どもたちの「なぜ?」「どうして?」といった知的好奇心を惹き出すため、今年も「科学への誘い」を開催します。年齢に関係なく皆さんに楽しんでいただける企画となつていきますので、科学の面白さに触れる一日を体験してください。

とき 8月6日(土)午前9時30分～正午

ところ 公民館3階講堂・体育室

対象 町内小中学生およびその保護者

内容 身近にある素材を使った簡単な実験や工作を通して、科学の面白さを体験しよう

参加費 無料

※傷害保険などは個人対応でお願いします。

問合せ先 役場学校教育課
 内線188

**世界のアートと旅する芸術祭
あいちトリエンナーレ
2016いよいよ開幕!**

3年に一度、愛知県で開催する日本最大級の国際芸術祭「あいちトリエンナーレ2016」が、いよいよ開幕します。

会期 8月11日(木)～10月23日(日)

主な会場 愛知芸術文化センター、名古屋市美術館、名古屋市内のまちなか(長者町会場、栄会場、名古屋駅会場)、豊橋市内のまちなか(PLAT会場、水上ビル会場、豊橋駅前大通会場)、岡崎市内のまちなか(東岡崎駅会場、康生会場、六供会場)

テーマ 虹のキャラヴァンサライ
 創造する人間の旅

芸術監督 港千尋氏(写真家・著述家・多摩美術大学美術学部情報デザイン学科教授(映像人類学))

問合せ先 あいちトリエンナーレ実行委員会事務局

☎(971)6111
 ④ <http://aichitriennale.jp/>

元氣朝市おおはる感謝祭

地産地消と地域農業の活性化を目的とした、お客様への感謝の意を込めたイベントです。

とき 8月27日(土)午前9時～11時(雨天決行)

ところ 海部東農業協同組合大治支店駐車場一帯

対象 町内在住の親子

内容 新鮮野菜の販売や消防署協力の応急手当、AEDの講習、消費者と生産者の懇談会

参加費 無料

問合せ先 海部東農業協同組合大治支店経済課
 ☎(444)2521

大治太鼓保存会発表会

日ごろの太鼓の練習の成果を発表します。ぜひお出掛けください。

お知らせ

募

集

お

願

い

相

談

ス

ポ

ー

ツ

催

し

講

座

・

教

室

とき 8月28日(日)正午開場

午後0時30分開演 午後4時終
演予定

ところ 公民館 3階 講堂・体育
室

入場料 無料

定員 700名

※駐車場に限りがありますので
自転車・徒歩でお出掛けくだ
さい。

問合せ先 公民館内 社会教育課
☎(443)2671



講座・教室



身に付けよう応急手当 普通救命講習Ⅰ

とき 8月28日(日)午後1時～
4時

ところ 海部東部消防組合消防
本部 講堂

対象 大治町・あま市に在住・在
勤の方で15歳以上の方

内容 成人に対するAEDを用
いた心肺蘇生法、大出血時の止
血法

定員 15名

参加費 無料

受付期間 8月8日(月)～21日
(日)

申込場所 海部東部消防組合消
防本部消防署・北分署・南分署

申込方法 普及講習受講申請書
で受け付けます。

※申請書は、消防本部・各消防署
で配布、または海部東部消防
本部ホームページからダウン
ロードできます。

※メール・電話・ファクスでの申

し込みはできません。

問合せ先 海部東部消防組合消
防本部消防課

☎(442)1605

HP <http://www.amatobu-119.jp>

文化協会推進事業

大正琴クラブ一日体験教室

どなたでもすぐ曲が弾ける樂
器です。ぜひご参加ください。

～大正琴クラブ～

とき 9月16日(金)午後1時30
分～3時30分

ところ 公民館 2階 視聴覚室

対象 男女問わずどなたでも、
指のリハビリに

参加費 無料

※琴はこちらで用意します。

問合せ先 公民館内 社会教育
課 ☎(443)2671

聞いてみませんか 出前発達障害講座

最近よく耳にする「発達障

害」。興味はあるけれどよく分か
らない、という方はみえませ
んか。児童センターの発達障害専門
の職員が、都合に合わせて伺いま
す。職場の方と、お友だちと、
サークルの方と一緒に受けてみま
せんか。

とき 月～土曜のうちご都合の
いい日時で、1～2時間程度(夜
間も可。日・祝日を除く)

ところ 町内の公共施設や職場
などをご準備ください。

対象 町内に在住・在勤の方(グ
ループでの受講をお願いします。)
二人以上で受講してください。

内容 発達障害の基本について

① 発達障害児・者を支援してい
る方向け

② 職場や身近に発達障害の方が
いる方向け

③ 発達障害を全く知らないが興
味がある方向け

など、ご要望に応じます。

費用 無料

※日時・講座内容などは、ご要望
を伺いながら職員と打ち合わ
せをして決定します。

問合せ先 児童センター(社会
福祉協議会内)
☎(441)1781

ドキドキ

はるっこ探検隊活動報告



教育委員会では、町内小学4～6年生を対象に、自然を愛し、自然に触れ合うことで、現代の子どもたちが忘れてしまっている自然との調和、共生、遊び、風習などを体験し、自分たちで考え、一人ひとりにできることは何かを実践することを目的に、夏休み期間中にドキドキはるっこ探検隊を実施します。

子どもたちが体験してきた活動の内容や成果を展示しますので、ぜひ見に来てください。

とき 8月16日(火)～31日(水)

※月曜休館日は除く

ところ 公民館 2階 展示ロビー

観覧料 無料

問合せ先 公民館内 社会教育課 ☎(443)2671



皆様のご応募
お待ちしております!

交通安全標語を募集します



交通安全推進協議会と女性運転者友の会では、交通安全事業の一環として「交通安全標語」を募集します。

入賞作品は、広報おおはるに掲載するなど、各種の交通安全啓発活動に活用させていただき、交通事故防止に役立てたいと思います。

アイデアいっぱいのユニークな標語や車を運転する方の心に訴えるような標語をお待ちしています。

応募方法 下記の応募用紙に必要事項を記入のうえ、役場都市整備課まで提出してください。

応募締切 8月10日(水)

その他 入賞作品は表彰を行い、応募者全員に粗品を贈呈します。

※標語は3点までとします。

問合せ先 役場 都市整備課 内線155

(切り取り線)

交通安全標語 応募用紙

氏名		電話番号	() -
住所	大治町大字	字	
標語記載欄	●		
	●		
	●		

防犯NOW

防犯対策は大丈夫?



愛知県警察
シンボルマスコット
「コノハけいぶ」

8月1日から10日まで「夏の安全なまちづくり県民運動」が実施されます。暑い時期は気が緩みがちですが、防犯意識を高く持つて「犯罪に遭わない」「犯罪を起こさない」「犯罪を見逃さない」ように留意してください。

県内の犯罪は徐々に減少していますが、侵入盗は9年連続、自動車盗は2年連続全国ワースト1と憂慮すべき事態となっています。

「番犬がいるから大丈夫」と思っていますか。番犬を手なずける手口の泥棒もあり、決して安心ではありません。安心・安全に暮らすため、今一度住宅環境を総点検し、一つでも多くの防犯対策をしてください。

※町では、センサーライト補助金の交付を行っています。詳しくは、16ページのご案内をご覧ください。

交通安全まんが

みどりちゃん

沢村 ツム



大字別犯罪発生件数集計表

下表は、町内で発生した犯罪件数を大字別で集計したものです。

犯罪は、身近な場所で起きています。地域ぐるみで防犯意識を高めましょう。

(単位:件)

大字地区名	平成28年5月分	前月対比	平成28年1月~5月累計
西 條	7	0	34
中 島	1	0	2
花 常	4	+2	17
馬 島	1	-4	11
三 本 木	9	+5	22
砂 子	2	0	14
鎌 須 賀	4	+4	5
八 ツ 屋	0	0	2
長 牧	0	0	2
東 條	1	0	6
北 間 島	0	-1	10
堀 之 内	1	-3	12
合 計	30	+3	137

※津島警察署が暫定的に集計したもので、愛知県警察本部が発表する犯罪統計数値と一致しません。詳しい内容は、町ホームページをご覧ください。役場防災危機管理課までお問合せください。

★身近な犯罪情報、不審者情報は メールマガジン「パトネットあいち」から

お住まいの地域で発生した犯罪や不審者の情報をタイムリーに配信します。登録は右のQRコードから!!



問合せ先 津島警察署 生活安全課 ☎0567(24)0110
役場 防災危機管理課 内線151

ストッパザ 交通事故 ~平成27年度 交通安全標語入賞作品~

気をつけて 人のいのちは 一つだけ

すこやかガイド

●7021・8020表彰のご案内

11月13日(日)に開催するふれあいフェスティバルで次の方を表彰します。

対象

- ①70歳以上で自分の歯が21本以上ある方
- ②80歳以上で自分の歯が20本以上ある方

注意

- ・過去に町で表彰を受けた方は対象になりません。
- ・広報に氏名および集合写真を掲載し、フェスティバル当日ステージで氏名を公表することに同意する方に限ります。
- ・歯の本数が確認できない方は、歯科健診を受診していただくことがあります。

申込期間 8月1日(月)～10月5日(水)

申込方法 電話または来所

申込・問合せ先

保健センター健康館すこやかおおはる
☎(444)2714

●保健推進員主催「夏休み親子体操教室」

今年の夏休みの最後は、親子で一緒に体を動かしてみませんか。体の仕組みを学びながら、夏休みの思い出を作りましょう。

とき 8月26日(金)午前10時～11時30分ごろ

ところ 保健センター健康館すこやかおおはる

対象 小学1～3年生のお子さんとその保護者(祖父母でも可)

※保護者同伴でご参加ください。

内容 親子体操、体の仕組みを学ぼう

講師 あいち健康プラザ 運動指導員

定員 先着20組

※定員になり次第締め切ります。

参加費 1組200円

持ち物 動きやすい服装、タオル、飲み物

申込期間 8月1日(月)～25日(木)

申込・問合せ先

保健センター健康館すこやかおおはる
☎(444)2714

●保健推進員主催 第5回 ウォーキング大会 ～西條 寺と蔵のある町コース～

とき 9月6日(火)午前9時～10時30分

集合場所 老人福祉センター(西公民館)

※お車でのお越しはご遠慮ください。

対象 どなたでも参加できます。

※雨天時は中止

定員 30名程度

参加費 100円(本年度に初めて参加する方のみ)

持ち物 タオル、帽子、動きやすい服装、飲み物

※飲み物は、必ず持参してください。

申込期限 9月5日(月)

申込・問合せ先

保健センター健康館すこやかおおはる
☎(444)2714



●15歳～39歳対象 健康診査のご案内

とき 10月6日(木)午前9時～11時

ところ 保健センター健康館すこやかおおはる

対象 15～39歳(昭和52年4月1日～平成14年3月31日生まれ)の方 ※次の方は対象になりません。

- ・本町に住民登録のない方
- ・会社・事業所・学校等で健康診査を受けている方
- ・国民健康保険加入者で人間ドッグ受診者

健診項目 血液検査18項目(肝機能・脂質・腎機能・貧血・血糖)、医師診察、身体計測、血圧測定、尿検査、歯科健診

定員 100名 **料金** 2,000円(当日徴収)

※生活保護世帯の方は、事前に申請し手続きをすれば無料

申込期間 8月22日(月)午前8時30分から定員に達するまで ※検査時は託児ボランティアがお子さんをお預かりしますが、待ち時間等は、各自でお子さんのお世話をお願いします。

問合せ先 保健センター健康館すこやかおおはる
☎(444)2714

●神経難病患者さん、 ご家族のための講演会・交流会

とき 9月1日(木)

午後1時30分～3時30分

ところ 愛西市佐織総合福祉センター
2階 会議室

対象 パーキンソン病患者とその家族
内容 講演「パーキンソン病との上手な付き合い方」

※講演後に交流会と個別の医療相談(定員2名)を行います。

講師 名古屋大学医学部附属病院
坪井 崇 医師

申込期限 8月25日(木)

申込・問合せ先

津島保健所 健康支援課

☎0567(26)4137

●有毒植物による食中毒に注意しましょう

有毒植物を山菜などと間違えて食べて、食中毒をおこす事例が増えています。食用と確実に判断できない植物は、「採らない」「食べない」「売らない」「人にあげない」ようにしてください。

※厚生労働省のホームページにさまざまな有毒植物例が掲載されていますので、ぜひご覧ください。

～食用と間違えやすい有毒植物～

イヌサフラン



【中毒症状】

嘔吐、下痢、皮膚の知覚減退、呼吸困難
重症の場合は死亡することもある

【間違えやすい植物】

(葉) ・ギョウジャニンニク
・ギボウシと類似
(球根) ・ジャガイモ
・タマネギなど

スイセン



【中毒症状】

食後30分以内で、吐き気、嘔吐、頭痛など
(スイセンでは、悪心、下痢、流涎、発汗、昏睡、低体温などもある)

【間違えやすい植物】

・ニラなど
(スイセンは、ノビルやタマネギにも間違われやすい)

スノーフレーク
(スズランスイセン)



トリカブト



【中毒症状】

食後10～20分以内で、口唇、舌、手足のしびれ、嘔吐、腹痛、下痢、不整脈、血圧低下、けいれん、呼吸不全に至って死亡することもある

【間違えやすい植物】

・ニリンソウ
・モミジガサなど

問合せ先 津島保健所 環境・食品安全課 ☎0567(26)4137

母子保健事業

- 持ち物：母子健康手帳（必須）※追加質問票をお持ちの方は、併せてお持ちください。 **予** 予約制
- 日程等は、「平成28年度大治町保健センター健康館すこやかおおはる日程表」をご確認ください。
- 会場は保健センター健康館すこやかおおはるです。

名称	対象	とき	受付時間
母子健康手帳の交付	妊娠された方 【持ち物】妊娠届出書	毎週火曜日	午前9時30分～10時30分
妊婦相談 予	妊娠された方	毎週火曜日	午前9時30分～11時
乳幼児相談 予	乳幼児	毎週火曜日	午前9時30分～11時
母乳相談 予	妊娠・授乳されている方	8月9日(火)	午前9時～11時
栄養相談 予	乳幼児とその家族	8月23日(火)	午前9時～11時
ことばの相談 予	幼児	8月10・31日(水)	午後1時30分～3時30分
新米ママの交流会 予	2～4カ月頃の乳児とその母親	8月1日(月)	午前9時45分～10時
前期離乳食教室 予	4～6カ月頃の乳児とその母親	8月5日(金)	午後1時～1時10分
後期離乳食教室 予	8～11カ月頃の乳児とその母親	9月6日(火)	午後1時～1時10分
乳児健康診査(3～4か月児)	平成28年4月出生児 【持ち物】質問票*・バスタオル・オムツ	8月24日(水)	午後1時15分～1時45分
9か月児相談	平成27年11月出生児 【持ち物】質問票・オムツ	8月24日(水)	・第1子以外 午前9時～9時30分 ・第1子 午前9時30分～10時
1歳6か月児健康診査	平成27年1月出生児 【持ち物】質問票*	8月23日(火)	午後1時15分～1時45分
2歳児歯科健康診査	平成26年7月出生児 【持ち物】質問票・タオル・コップ・使用中の歯ブラシ	8月4日(木)	午前9時15分～9時45分
3歳児健康診査	平成25年7月出生児 【持ち物】質問票*・当日の朝に出た尿(20cc程)	8月18日(木)	午後1時15分～1時45分
産後ホームヘルパー派遣事業	産後間もない母親 詳しくは、お問合せください。	退院後1カ月間に10日以内	

成人保健事業

- 会場は保健センター健康館すこやかおおはるです。

予 予約制

名称	対象	とき	受付時間
成人健康相談 予	成人	毎週火曜日	午前9時30分～11時
禁煙相談 予	たばこをやめたいと思っている方	毎週火曜日	午前9時30分～11時
栄養相談 予	成人	8月23日(火)	午前9時～11時
心の健康相談 予	心の悩みのある方 【申込期限】8月3日(水) ※医療機関に相談されている方を除く	8月4日(木)	午後1時30分～3時30分

歯科保健事業

- **保健センター** 保健センター健康館すこやかおおはるで実施(要事前予約：保健センター)
- **医療機関** 医療機関で実施(要事前予約：指定歯科医療機関)

名称	対象	とき
歯みがき相談 保健センター	乳幼児および成人 【持ち物】使用中の歯ブラシ・母子健康手帳(乳幼児)	8月9・23日(火) 【受付時間】午前9時～11時
6歳臼歯保護育成事業 医療機関	満6歳から、小学校3年生に該当する年度末まで ※町に住民登録のある方のみ 【申込方法】保健センター健康館すこやかおおはるへお申し込みください。(郵送可)	随時
妊産婦歯科健康診査 医療機関	妊娠中および産後1年未満の方 ※町に住民登録のある方のみ(歯科治療中の方を除く)	随時
歯周病健診 医療機関	40・50・60歳の方(平成28年4月1日時点) ※町に住民登録のある方(歯科治療中の方を除く) 【受診方法】保健センター健康館すこやかおおはるにお問合せください。	随時

予防接種

- 持ち物：母子健康手帳・予診票・健康保険証（集団接種を除く）
- 詳しくは、「予防接種のご案内」または町ホームページをご確認ください。
- **保健センター** 保健センター健康館すこやかおおはるで実施（要事前予約：保健センター）
- **医療機関** 指定医療機関で実施（要事前予約：指定医療機関）

■ 集団接種

名称	対象	とき	受付時間
BCG 【接種回数】1回 <small>保健センター</small>	5～8カ月児（1歳に至るまでは接種可能） 【定員】各日30名 【申込期限】前日まで	8月1日・22日（月）	午後1時30分～1時50分

■ 個別接種

名称	対象	回数
ヒブワクチン <small>医療機関</small>	生後2～60カ月に至るまで （5歳の誕生日の前日まで） ※追加接種は1歳になってから接種してください。	<ul style="list-style-type: none"> ・生後2カ月から7カ月に至るまでに開始…………… 4回（初回3回目は12カ月に至るまでに接種） ・生後7カ月から12カ月に至るまでに開始…………… 3回（初回2回目は12カ月に至るまでに接種） ・生後12カ月から60カ月に至るまでに開始…………… 1回
小児の肺炎球菌ワクチン <small>医療機関</small>	生後2～60カ月に至るまで （5歳の誕生日の前日まで） ※追加接種は1歳になってから接種してください。	<ul style="list-style-type: none"> ・生後2カ月から7カ月に至るまでに開始…………… 4回（初回2回目は12カ月に至るまでに接種）（初回3回目は24カ月に至るまでに接種） ・生後7カ月から12カ月に至るまでに開始…………… 3回（初回2回目は24カ月に至るまでに接種） ・生後12カ月から24カ月に至るまでに開始…………… 2回 ・生後24カ月から60カ月に至るまでに開始…………… 1回
4種混合 ジフテリア 百日せき ポリオ 破傷風 <small>医療機関</small>	1期初回 1期追加 生後3～90カ月に至るまで （7歳6カ月の誕生日の前日まで）	20日以上の間隔で3回 標準的な接種間隔：20～56日まで 1期初回（3回）終了後、6カ月以上において1回 標準的な接種間隔：12～18カ月に達するまでに1回
MR混合 麻しん 風しん <small>医療機関</small>	1期 2期 生後12～24カ月（2歳）に至るまで 平成22年4月2日～23年4月1日生まれ	1回 1回 【接種期限】平成29年3月31日（金）
水痘 <small>医療機関</small>	生後12～36カ月（3歳）に至るまで	3カ月以上において2回 標準的な接種間隔：6～12カ月まで
日本脳炎 <small>医療機関</small>	1期初回 1期追加 2期 標準的な接種期間：3歳に達した時から5歳に達するまで（対象：生後6～90カ月（7歳6カ月）に至るまで） 9歳以上13歳未満	6日以上の間隔で2回 標準的な接種間隔：6～28日まで 1期初回（2回）終了後、6カ月以上において1回 標準的な接種間隔：おおむね1年後に1回 1回
平成19年4月1日生まれまでの方は、特例措置として20歳の誕生日の前日まで接種できます。		
2種混合 ジフテリア 破傷風 <small>医療機関</small>	11歳以上13歳未満	1回
3種混合 ジフテリア 百日せき 破傷風 <small>医療機関</small>	1期初回 1期追加 生後3～90カ月に至るまで （7歳6カ月の誕生日の前日まで）	20日以上の間隔で3回 標準的な接種間隔：20～56日まで 1期初回（3回）終了後、6カ月以上において1回 標準的な接種間隔：12～18カ月に達するまでに1回
子宮頸がん予防ワクチン <small>医療機関</small>	標準的な接種期間：中学1年生相当の女子（対象：小学6年生～高校1年生相当の女子）	3回 ※平成28年6月現在、子宮頸がん予防ワクチンの接種を積極的にはお勧めしていません。
ポリオ（不活化） <small>医療機関</small>	1期初回 1期追加 生後3～90カ月に至るまで （7歳6カ月の誕生日の前日まで）	20日以上の間隔で3回 標準的な接種間隔：20～56日まで 1期初回（3回）終了後、6カ月以上において1回 標準的な接種間隔：12～18カ月に達するまでに1回
高齢者肺炎球菌ワクチン（定期接種） <small>医療機関</small>	平成28年度に次の年齢に達する方 65歳、70歳、75歳、80歳、85歳、90歳、95歳、100歳	1回 【接種期限】平成29年3月31日（金） 対象の方には4月に接種券を郵送しています。接種券を持参のうえ、指定医療機関で接種してください。（自己負担金2,000円） ※60歳以上65歳未満で特定疾患の方は保健センターにお問合せください。

■ 個別接種 指定医療機関 ※津島市・愛西市・弥富市・あま市・蟹江町・飛島村指定医療機関でも実施できます。

医療機関	電話番号	医療機関	電話番号	医療機関	電話番号
安藤医院	(444) 2301	とうない耳鼻咽喉科	(445) 4133	まつうらこども診療所	(449) 2661
奥村整形外科・リウマチ科クリニック	(445) 5667	中原クリニック	(449) 1313	みきクリニック	(444) 7005
こうのう内科	(443) 3631	はら医院	(443) 6662	みずのホームクリニック	(444) 2270

- 指定医療機関で接種ができない方は、接種前に保健センターへお問合せください。
- 予防接種の予診票が手元にない方は、母子健康手帳を持って、保健センターへお越しください。（母子健康手帳をお持ちでない場合、予診票を交付することはできませんので、ご了承ください。）

問合せ先 保健センター健康館すこやかおおはる ☎ (444) 2714

こんにちは! 1歳になりました!



3日
生まれ
三本木

ようた
鈴木 陽太 くん

お誕生日おめでとう! 元気で優しい笑顔の陽ちゃんに、毎日幸せをもらってるよ。これからも元気に育ってね!



4日
生まれ
砂子

けいと
尾畑 敬斗 くん

けいと1歳のお誕生日おめでとう! 元気に生まれてきてくれてありがとう! けいとはママとパパの宝物だよ!



5日
生まれ
砂子

さえ
荒川 紗依 ちゃん

紗依ちゃん1歳おめでとう! いつもニコニコみんなの癒しです。芽依ちゃんと仲良く、元気に大きくなってね。



6日
生まれ
西條

ゆきや
永田 幸也 くん

毎日元気一杯に成長して嬉しいよ。可愛い笑顔に癒されちゃうな! その笑顔を忘れないで優しく育ててね!



11日
生まれ
西條

かなと
伊藤 叶翔 くん

毎日成長を見せてくれて家族を笑顔にしてくれてありがとう! これからもいにと沢山遊んで大きくなってね!



18日
生まれ
東條

こうき
渡邊 紅希 くん

甘えん坊の紅希君。紅希君はパパとママの宝物です! 大きくなったからお友達をたくさん作って幸せになってね。



22日
生まれ
北間島

たいぜん
恒川 太善 くん

誰にでも愛想が良く、笑顔で挨拶が出来る太善くん。いつまでも笑顔を絶やさず、周りの皆を明るくしてね!



23日
生まれ
三本木

じん
近藤 迅 くん

お外ではクール、お家では笑顔いっぱいのおじん。これからも、たくさん笑って遊んで元気に成長してね☆



25日
生まれ
北間島

りょう
小出 凌央 くん

おりょう☆1歳おめでとう! にこにこわらう、おりょうがだいすきだよ! これからもげんきでいてね!!



28日
生まれ
鎌須賀

ゆいか
中村 唯花 ちゃん

唯花の笑顔はママの幸せ! 家族の幸せ! 笑顔の素敵な女性になってね。1歳のお誕生日おめでとう!!



29日
生まれ
西條

ゆいと
夏田 唯翔 くん

1歳のお誕生日おめでとう! 唯翔が生まれてきてくれてパパもママも幸せです! 優しく強い子になってね!

8月生まれの
みんな
おめでとう!



●防犯情報 ●防災情報 ●行政情報 ●気象情報 ●地震情報 ●津波情報 ●登録はQRコードを読み取り、oharu@entry.mail-dpt.jpへ空メールを送信してください。 ●防犯情報 ●防災情報 ●行政情報 ●気象情報 ●地震情報 ●津波情報

大治町
メールサービス

「こんにちは! 1歳になりました!」募集中!

対象 本町在住で、広報発行月に満1歳の誕生日を迎えるお子さん ⑧8月生まれは8月号

締切 各生まれ月の2カ月前の10日

応募方法 応募用紙に記入のうえ、役場企画課または保健センター健康館すこやかおおはるの応募箱に投函してください。

問合せ先 役場 企画課 内線128