

ごみ収集



粗大ごみ

- ・回収日は、不燃ごみ・資源と同じ日です。
- ・回収日の1週間前までに衛生課窓口へ申し込んでください。
- ・1品500円(有料)

プラスチックごみ・不燃ごみ

資源置き場での回収です。

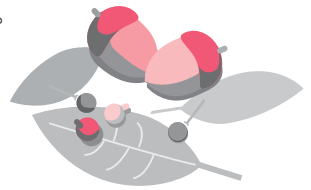

木

金

土

不燃ごみ・資源
：下記のとおり

可燃ごみ：町内全域

ごみ収集休み

各施設

- 役** 役場
☎(444)2711
- 公** 公民館
☎(443)2671
- 西** 西公民館
☎(443)0554
- 健** 健康館すこやかおおはる
☎(444)2714
- 総** 総合福祉センター希望の家
☎(441)1820
- 老** 老人福祉センター
☎(443)0553
- デ** デイサービスセンター
☎(443)0552
- ス** スポーツセンター
☎(443)7077
- 八** ハツ屋防災コミュニティセンター
☎(432)5001
- 砂** 砂子東部防災ふれあいセンター
問い合わせはハツ屋コミセン
- 西コ** 西條防災コミュニティセンター
問い合わせは総合福祉センター
- 多** 多目的スポーツ広場

学 校

- 中** 大治中学校
☎(444)2026
- 小** 大治小学校
☎(444)2044
- 南小** 大治南小学校
☎(442)2004
- 西小** 大治西小学校
☎(441)6601

※県道＝名古屋津島線

3
10:00 総「ちびはる」ルーム
不燃ごみ・資源：西條※城前田除く

4

5 外科 宮地クリニック(美和町)
☎(444)1064
休館：役 健 老 テ

10
9:30 老 書道講座
11:00 総 なかよし広場
不燃ごみ・資源：花常、馬島、堀之内、中島と城前田

11

12 外科 吉岡外科(七宝町)
☎(441)5211
13:00 公 子育て楽楽フェスティバル
14:00 総 敬老の日プレゼント作り
休館：役 健 老 テ

17
10:00 ス 学校開放抽せん会
不燃ごみ・資源：三本木、砂子

18

19 外科 もりや整形外科(甚目寺町)
☎(445)3711
9:00 ス 町民バウンドテニス大会
休館：役 健 老 テ

24
11:00 総 なかよし広場
不燃ごみ・資源：ハツ屋、長牧、東條、北間島、鎌須賀
休館：公 西 ス

25
10:00 健 料理教室
13:30 公 手芸一日教室
18:00 公 町営野球場・中学校ナイター抽せん会

26 外科 船入病院(蟹江町)
☎0567(95)1285
休館：役 健 老 テ

1

2 BCG

夜間くすり安心電話
津島海部薬剤師会事務局
☎090(2136)3858
午後9時～翌朝午前9時
薬、医療用品等に関する緊急の相談に応じます。

不動産売買のことなら
(株)あま土地
AmaTochi
海部郡七宝町大字桂字城之堀28番地
TEL (052) 441-3747

ふなはし歯科
ヨイハニ
TEL 052-443-4182
大治西小学校 南 100m
木曜日も診察します
休診 日曜・祝日

お知らせ CALENDAR

日	月	火	水
<p>ごみ収集休み</p> <p>内科・小児科・歯科休日診療</p> <p>海部地区休日診療所 10月1日から名称が「海部地区急病診療所」に変わります 津島市莪原町字郷西37 ☎0567(25)5210 HP: http://www1.ocn.ne.jp/~amaq/</p>	<p>可燃ごみ：県道北側</p> <p>平日夜間・休日診療</p> <ul style="list-style-type: none"> 海部東部消防署 ☎(442)0119 救急医療情報センター ☎(263)1133 	<p>可燃ごみ：県道南側</p> <p>1 BCG 14:00 総 心配ごと相談(442)7793 ～16:00</p> <p>休館: 八 砂 西コ</p>	<p>プラスチックごみ：町内全域</p> <p>2 総 あいあいサロン 10:00</p> <p>休館: ス</p>
<p>6 外科 はせ川外科(津島市) ☎0567(24)3370</p> <p>休館: 役 健 総 老 テ</p>	<p>7 ポリオ</p> <p>休館: 公 西</p>	<p>8 10:00 公 子育てほっとサロン 13:00 公 人権・行政相談 ～15:00</p> <p>休館: 八 砂 西コ</p>	<p>9 10:00 総 「ちびはる」ルーム 10:00 総 シルバー人材センター 新規入会説明会</p> <p>休館: ス</p>
<p>13 外科 中原クリニック(大治町) ☎(449)1313</p> <p>休館: 役 健 総 老 テ</p>	<p>14</p> <p>休館: 公 西</p>	<p>15 総 心配ごと相談(442)7793 ～16:00</p> <p>休館: 八 砂 西コ</p>	<p>16 総 あいあいサロン 10:00</p> <p>休館: ス</p>
<p>20 外科 わたり整形外科(基目寺町) ☎(449)6699</p> <p>休館: 役 健 総 老 テ</p>	<p>21 外科 小西整形外科(七宝町) ☎(875)7178</p> <p>敬老の日 13:00 ス 敬老会</p> <p>休館: 役 公 西 健 総 老 テ</p>	<p>22 外科 奥村整形外科(大治町) ☎(445)5667</p> <p>国民の休日</p> <p>休館: 役 公 西 健 総 老 テ ス</p>	<p>23 外科 小林クリニック(基目寺町) ☎(444)4500</p> <p>秋分の日</p> <p>プラスチックごみ：収集休み ★お間違いのないようご注意ください</p> <p>休館: 役 公 西 健 総 老 テ ス 八 砂 西コ</p>
<p>27 外科 浅井外科(七宝町) ☎(441)8002</p> <p>休館: 役 健 総 老 テ</p>	<p>28</p> <p>休館: 公 西</p>	<p>29 ポリオ 9:00 健 高齢者栄養改善相談 ～12:00 (要予約)</p> <p>休館: 八 砂 西コ</p>	<p>30 国民健康保険税納期限(第4期) 介護保険料納期限(第4期) 後期高齢者医療保険料納期限(第4期) 保育所運営費保護者負担金納期限(9月分) 宮田用水費納期限(全期)</p> <p>休館: ス</p>

休日診療は変更することがありますので、消防署または救急医療情報センターへお尋ねのうえお出かけください。

品質と価格で暮らしのお手伝い



アオキスーパー

大治店... ☎(052)441-1211
大治南店... ☎(052)462-6141

社会福祉法人 大樹会

ケアハウス・ルンビニ大治



- ◆入居対象者 60才以上(入居金不要)
- ◆月額使用料 66,350円～最高92,450円の低料金で、かつ質の高い生活をお届けする新時代の老人ホーム
- ◆特徴 ①介護スタッフが24時間体制で生活を見守る制度あり
②2週間に1回医師が定期往診する制度もあります。
- ◆所在地：海部郡大治町大字中島 字大門先141
- ◆入所定員100名 居室97室

入居希望者はお気軽にお問い合わせ下さい
☎052-445-6681

<介護スタッフ募集中!!>