

ごみ収集



粗大ごみ

- ・回収日は、不燃ごみ・資源と同じ日です。
- ・回収日の1週間前までに衛生課窓口へ申し込んでください。
- ・1品500円(有料)

プラスチックごみ・不燃ごみ

資源置き場での回収です。

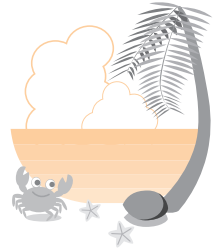

木

金

土

不燃ごみ・資源
：下記のとおり

可燃ごみ：町内全域

ごみ収集休み

各施設

- 役** 役場
☎(444)2711
- 公** 公民館
☎(443)2671
- 西** 西公民館
☎(443)0554
- 健** 健康館すこやかおおはる
☎(444)2714
- 総** 総合福祉センター希望の家
☎(441)1820
- 老** 老人福祉センター
☎(443)0553
- デ** デイサービスセンター
☎(443)0552
- ス** スポーツセンター
☎(443)7077
- 八** ハツ屋防災コミュニティセンター
☎(432)5001
- 砂** 砂子東部防災ふれあいセンター
問い合わせはハツ屋コミセン
- 西コ** 西條防災コミュニティセンター
問い合わせは総合福祉センター
- 多** 多目的スポーツ広場

学 校

- 中** 大治中学校
☎(444)2026
- 小** 大治小学校
☎(444)2044
- 南小** 大治南小学校
☎(442)2004
- 西小** 大治西小学校
☎(441)6601

広告募集

※県道＝名古屋津島線

品質と価格で暮らしのお手伝い



アオキスーパー ■大治店... ☎(052)441-1211
■大治南店... ☎(052)462-6141

「広報おおはる」に広告を掲載しませんか？

募集発行物 広報おおはる

- ・発行 毎月1回・11,400部
- ・配布先 町内全世帯
- ・掲載期間 1ヵ月単位

※詳しくは、7ページをご覧ください。

お知らせ CALENDAR

日	月	火	水
<p>ごみ収集休み</p> <p>2 外科 小西整形外科(七宝町) ☎(875) 7178</p> <p>休館: 役 健 総 老 テ</p>	<p>可燃ごみ: 県道北側</p> <p>3 BCG</p> <p>休館: 公 西</p>	<p>可燃ごみ: 県道南側</p> <p>4 14:00 総 心配ごと相談所(442) 7793 ~16:00</p> <p>休館: 八 砂 西コ</p>	<p>プラスチックごみ : 町内全域</p> <p>5</p> <p>休館: ス</p>
<p>9 外科 宮地クリニック(美和町) ☎(444) 1064</p> <p>休館: 役 健 総 老 テ</p>	<p>10</p> <p>休館: 公 西</p>	<p>11 13:00 公 人権・行政相談 ~15:00</p> <p>休館: 八 砂 西コ</p>	<p>12 10:00 総 シルバー人材センター 新規入会説明会 13:30 公 読み聞かせと紙芝居 14:00 役 無料税務相談 ~16:00</p> <p>休館: ス</p>
<p>16 外科 小林クリニック(基目寺町) ☎(444) 4500</p> <p>休館: 役 健 総 老 テ</p>	<p>17 10:00 ス 学校開放抽せん会</p> <p>休館: 公 西</p>	<p>18 10:00 公 子育てほっとサロン 14:00 総 心配ごと相談所(442) 7793 ~16:00</p> <p>休館: 八 砂 西コ</p>	<p>19 10:00 公 人権特設相談 ~15:00</p> <p>休館: ス</p>
<p>23 外科 浅井外科(七宝町) ☎(441) 8002 8:00 南小 総合防災訓練</p> <p>休館: 役 健 総 老 テ</p>	<p>24</p> <p>休館: 公 西</p>	<p>25 9:00 健 高齢者栄養改善相談 (要予約) 14:00 総 無料法律相談(要予約) (442) 0990 ~16:00</p> <p>休館: 八 砂 西コ</p>	<p>26 10:00 総 シルバー人材センター 新規入会説明会</p> <p>休館: ス</p>
<p>30 外科 もりや整形外科(基目寺町) ☎(445) 3711 13:00 公 大治太鼓保存会発表会</p> <p>休館: 役 健 総 老 テ</p>	<p>31 町県民税納期限(第2期) 国民健康保険税納期限(第3期) 介護保険料納期限(第3期) 後期高齢者医療保険料納期限(第3期) 保育所運営費保護者負担金納期限(8月分) 福田悪水費(全期) 小切戸用悪水費(全期)</p> <p>休館: 公 西</p>	<p>1 BCG</p> <p>休館: 八 砂 西コ</p>	<p>2</p> <p>休館: ス</p>

外科 休日診療は変更することがありますので、消防署または救急医療情報センターへお尋ねのうえお出かけください。

不動産売買のことなら

(株)あま土地
AmaTochi

海部郡七宝町大字桂字城之堀28番地

TEL (052) 441-3747

社会福祉法人 大樹会

ケアハウス・ルンビニ大治

◆入居対象者 60才以上(入居金不要)
◆月額使用料 66,350円~最高92,450円の低料金で、かつ質の高い生活をお届けする新時代の老人ホーム
◆特徴 ①介護スタッフが24時間体制で生活を見守る制度あり
②2週間に1回医師が定期往診する制度もあります。

◆所在地: 海部郡大治町大字中島字大門先141
◆入所定員100名 居室97室
<介護スタッフ募集中!!>

入居希望者はお気軽にお問い合わせ下さい
☎052-445-6681