2024 改訂版

愛知県 **海部** 地域

地域・種別・地図で探せる

障がい福祉マップ

あま市・大治町 **種別** から探す

●あま市役所　〒497-8602　あま市七宝町沖之島深坪1　052-444-1001(代)
開庁時間：午前8時30分～午後5時15分
閉庁日：土曜日・日曜日・祝休日・年末年始（12月29日～1月3日）

●大治町役場　〒490-1192　大治町馬島大門西1-1　052-444-2711(代)
開庁時間：午前8時30分～午後5時15分
閉庁日：土曜日・日曜日・祝休日・年末年始（12月29日～1月3日）

地域から探す 時は裏面をご利用ください

障がい福祉の相談窓口

制度の内容や、サービス等により窓口が異なる事があります。おかり間違いにお気をつけください。

あま市役所福祉部障がい福祉課
052-485-5980　FAX 052-444-1074

大治町役場福祉部民生課
052-444-2711　FAX 052-443-4468

あま市社会福祉協議会　障害相談支援事業所
052-446-0612　FAX 052-443-3844

(あま市) 児童発達支援センター　すてっぷあいる
070-8690-4000　FAX 052-414-5547

大治町社会福祉協議会（おおはる）指定障害相談支援事業所
052-433-2343　FAX 052-442-0882

(大治町) 児童発達支援センター　育つわ
052-441-1500　FAX 052-441-1501

愛知県青い鳥医療療育センター　名古屋市西区中小田井5-89
052-501-4079　FAX 052-501-4085

中央児童・障害者相談センター　名古屋市中区三の丸2-6-1
052-961-7253　FAX 052-950-2355

海部児童・障害者相談センター　津島市西小路原町1-14
0567-25-8118　FAX 0567-24-2229

あいうち発達障害者支援センター　春日井市神屋町713-8
0568-88-0849　FAX 0568-88-0964

津島保健所　津島市橋町4-50-2
0567-26-4137　FAX 0567-28-6891

愛知県精神保健福祉センター　名古屋市中区三の丸3-2-1
052-962-5377　FAX 052-962-5375

海部障害者就業・生活支援センター　津島市天王島小1　ロクサンビル102
0567-22-3633　FAX 0567-22-3634

相談支援

計画相談支援・障害児相談支援

あま市社会福祉協議会障害相談支援事業所	あま市花正中辺2番1-3-1	052-446-0612 2
海部東部障がい者相談所	あま市新居屋敷面1-14	052-442-0230 3
介護サービス事業所 てくてく	あま市西今宿山武二14-6	052-485-9202 3
相談支援事業所あるいていこう	あま市七宝町桂北海道43	052-414-4781 2
相談支援事業所STAR-to～スタート～	あま市新居屋山109	052-485-9443 3
相談支援事業所ストーリー（※計画相談支援のみ）	あま市諏訪寺敷北46	052-443-4423 3
みつばち	あま市七宝町東第1-106	052-526-8588 8
リンク	あま市下萱津南福49-1	052-977-7285 6
（あおはる）指定障害相談支援事業所	大治町西條五道東043-2	052-433-2343 6
相談支援事業所カルム	大治町西條字ヶ野77-1	052-526-4520 6
相談支援センター　人にやさしく	大治町西條2-3潮町19-1	070-3189-6539 6

地域生活支援事業

移動支援

あま市社会福祉協議会訪問介護事業所	あま市西今宿馬洗46	052-443-4291 3
海部東部訪問介護サービス	あま市新居屋敷面1-14	052-442-0230 3
さくら訪問介護事業所	あま市七宝町桂北海道43	052-443-3213 6
ひまわり訪問介護事業所	あま市木田荒之助山7-45	052-442-7626 6
ヘルパー事業所 寿桃	あま市七宝町西條字ヶ野1	052-441-3955 5
ヘルパーステーション ふくろうの家	あま市七宝町桂北海道43	052-441-2366 6
訪問介護ステーション チューリップ	あま市七宝町下萱津南福49-1	052-756-3910 6
訪問介護ステーション Re:lief	あま市七宝町桂北海道43	052-441-2366 6
ヘルパーステーション あっぷる	大治町砂子郷原77-2	052-431-9759 6
訪問介護いっぽ	大治町砂子郷原247-44	052-446-6883 6
ホームヘルパーステーション[おおはる]	大治町砂子西河原18	052-442-0912 6

日中一時支援

海部東部日中一時支援事業所	あま市西今宿馬洗47-15	052-462-0601 3
どんぐりの森	あま市七宝町桂北海道43-634	052-445-3030 6
なないろたまご	あま市南7-5-7	052-462-6556 3
日中一時支援事業所 楽笑	あま市諏訪寺敷南50-2	052-526-5837 6

地域活動支援センター

たんぽぽデイサービス甚目寺	あま市本郷郷前9	052-462-0765 6
地域活動支援センター うさぎ	あま市二ツ寺海田65-1	052-755-5788 3
地域活動支援センター ゆったりホーム	あま市七宝町柏合原83	052-446-1733 5
地域活動支援センター 輪喜	あま市木田荒之助7	090-4261-0154 2
ホッとスペース いずみ	あま市西新下田五26-4	052-887-7176 3
ワークスペース里	あま市七宝町下田石持1	052-886-0306 5

提供サービスの分類

- **相談支援**：●計画相談支援 ●障害児相談支援 ●地域相談支援(地域移行支援) ●地域相談支援(地域定着支援)
- **訪問サービス**：●居宅介護 ●同行援護 ●行動援護 ●重度訪問介護 ●重度障害者等包括支援
- **日中サービス**：●生活介護 ●自立生活援助 ●自立訓練（機能訓練） ●自立訓練（生活訓練） ●就労移行支援 ●就労定着支援 ●就労継続支援A型 ●就労継続支援B型
- **住居サービス**：●短期入所 ●福祉型障害児入所施設 ●療養介護 ●医療型障害児入所施設 ●施設入所支援 ●共同生活援助 ●宿泊型自立訓練
- **児童サービス**：●児童発達支援 ●保育所等訪問支援 ●放課後等デイサービス ●居宅訪問型児童発達支援
- **地域生活支援事業**：●移動支援 ●地域活動支援センター ●日中一時支援 ●訪問入浴

訪問サービス

居宅介護

あま市社会福祉協議会訪問介護事業所	あま市西今宿馬洗46	052-443-4291 3
海部東部訪問介護サービス	あま市新居屋敷面1-14	052-442-0230 3
介護サービス事業所 てくてく	あま市西今宿山武二14-6	052-485-9202 3
さくら訪問介護事業所	あま市七宝町桂北海道43	052-443-3213 6
たつとり訪問介護	あま市新居屋敷坪48	052-443-7007 6
ひまわり訪問介護事業所	あま市木田荒之助7-45	052-442-7626 6
ヘルパー事業所 寿桃	あま市七宝町西條字ヶ野1	052-441-3955 5
ヘルパーステーション かやの	あま市上萱津1番13-1	052-441-2366 6
ヘルパーステーション ふくろうの家	あま市中島江之郷043-2	052-880-9555 2
訪問介護 くるくる	あま市甚目寺郷坪1	052-462-9525 6
訪問介護ステーション E-heart	あま市中篠目小東55-1	052-441-3955 5
訪問介護ステーション チューリップ	あま市中篠津梁川146	052-756-3910 6
訪問介護ステーション Re:lief	あま市七宝町安松8-22	052-462-0585 5
訪問介護の美空あま	あま市新居屋大日30	052-526-1102 3
まひなケアステーション	あま市笹取北浦88	052-526-2780 6
ライフケアの理サービスあま	あま市笹目寺南関50-2	052-526-8611 3
ライフサポート+1	あま市笹目寺南関50-2	052-526-5837 6
リーでれ訪問介護ステーション	あま市七宝町諏訪東第20-1	052-462-1208 6
ヘルパーステーション あっぷる	大治町砂子郷原77-2	052-431-9759 6
ヘルパーステーション かりん	大治町長牧前田B1	052-756-3222 6
訪問介護 いっぽ	大治町砂子郷原247-44	052-446-6883 6
ホームヘルパーステーション[おおはる]	大治町砂子西河原18	052-442-0912 6

行動援護

ひまわり訪問介護事業所	あま市木田荒之助7-45	052-442-7626 6
ライフサポート+1	あま市笹目寺南関50-2	052-526-5837 6

同行援護

あま市社会福祉協議会訪問介護事業所	あま市西今宿馬洗46	052-443-4291 3
ひまわり訪問介護事業所	あま市木田荒之助7-45	052-442-7626 6
訪問介護ステーション チューリップ	あま市中篠津梁川146	052-756-3910 6
ライフサポート+1	あま市笹目寺南関50-2	052-526-5837 6
ヘルパーステーション あっぷる	大治町砂子郷原77-2	052-431-9759 6
ホームヘルパーステーション[おおはる]	大治町砂子西河原18	052-442-0912 6

日中サービス

生活介護

あま市くすのきの家(西館)	あま市諏訪寺敷南137-1	052-445-1365 3
海部東部デイサービスセンター	あま市新居屋敷面12-1	052-463-0601 3
生活介護事業所Be You	あま市森8-14-6	052-442-0211 3
生活介護フルリ	あま市新居屋敷面12-1	052-449-5075 3
Daysアクティブ	あま市森前寺地庄9-1	052-443-0390 3
ている	あま市七宝町蔵住出10741	052-446-8814 6
ふくろうの家あんりみ	あま市上萱津北道37	052-445-8476 6
＋Life	あま市上萱津1番13-1	052-414-7288 3
いーまII	大治町西條馬洗道246	052-485-4068 6
生活介護 ほっとすまいる	大治町砂子五反畑1101	052-445-2226 6
福祉作業所さつきの家	大治町砂子西河原18	052-442-7187 6
リル名古屋西	大治町三木木駅田15-1	052-756-2361 6

就労継続支援(A型)

アスライト	あま市諏訪寺敷東140-1	052-449-6005 3
ウィルサポート	あま市西今宿5-8-5	052-462-9837 3
カネスエ・フロンティア	あま市南7-6-2	080-6992-496 3
ちょだファーム	あま市木田東23-1	052-526-2666 2
つぼみ	あま市七宝町東第1-106	052-526-8585 8
ガーネット	あま市上萱津北道191-1	052-414-7551 6
シフォン	大治町東條砂畑7-1	052-414-4711 6
蓮和	大治町馬込内畑428-2	052-462-9953 6
ほまれの家中部	大治町馬込内東切20-2	052-446-5177 6

就労継続支援(B型)

あま市くすのきの家	あま市諏訪寺敷南137-1	052-446-0453 3
あま市美和ひまわり作業所	あま市花正中辺2番13-1	052-443-0294 2
いーりす	あま市森4-10-16	052-756-3535 3
ウィル・ケア	あま市南1-5-1	052-485-5722 3
est.わーくす	あま市甚目寺山2東1094	052-748-0686 3
LIB	あま市七宝町沖之島深坪1	052-414-7094 5
指定就労継続支援施設ダリア	あま市笹目寺南関50-2	052-442-8118 6
就労継続支援B型 くろーばー	あま市七宝町東第1-78	052-442-0333 8
就労継続支援B型事業所 あ・うん	あま市花長木無27-4	052-433-7779 2
就労継続支援B型事業所 つむぐ	あま市七宝町1即山重第33	052-443-2237 5
障がい者就労支援B型事業所アリス	あま市新居屋大日70	052-717-8227 3
障がい者就労支援B型事業所クララ	あま市方面馬込牧6-1	052-433-3911 3
共の和 あま	あま市七宝町諏訪寺敷前39	052-442-0202 6
ならはしの宝	あま市七宝町蔵住1-77	052-442-6660 8
ハート	あま市南山番上30-1	052-756-2586 2
Beレンジャーきらきら駅	あま市七宝町蔵住中切64-5	052-526-8666 6
い～まL&O.C.S大治	大治町西條馬洗道246	052-485-4068 6
chord	大治町花長東屋敷76	052-462-6510 6
指定就労継続支援施設スピカ	大治町三木木駅田39	052-442-0177 6
就労継続支援B型事業所 ファンプレイス	大治町八田番場28-5-8	052-526-9726 6
就労継続支援B型 やまもも園	大治町西條字下75	052-526-1220 6
パレット	大治町三木木駅東田91	052-445-5130 6
fortune house	大治町馬込大道東1	052-414-4651 6
福祉作業所さつきの家	大治町砂子西河原18	052-442-7187 6
ほまれの家NEXT	大治町北間島新田72-1-2	052-433-9993 6

住居サービス

短期入所

短期入所支援事業所 こくりこ じもくじ	あま市西小路3-10-5	052-526-1125 3
リプサポート なないろたまご	あま市南7-5-7	052-462-6556 3
グループホームふわふわ名古屋西	大治町三木木駅田38	052-756-2652 6
短期入所施設エポックム家	大治町南西口通1229	052-433-8503 6
美ら風リゾート	大治町北間島西宮19	052-354-5826 6

共同生活援助

est.あま	あま市蜂目島都56	052-441-6704 5
est.あま II	あま市蜂目島都52-1	052-747-1224 5
est.あま III	あま市七宝町沖須東代70	052-217-7002 5
グループホームこころ	あま市木田道下59-1	052-442-2214 2
グループホームこころB棟	あま市南山番上30-7	052-441-7139 2
グループホームsymphony七宝	あま市七宝町沖須東第3-6	052-870-9895 5
グループホームsymphony甚目寺中田	あま市甚目寺中田43-3	052-717-6405 6
グループホームsymphony甚目寺森	あま市南6-9-12	052-755-1145 3
グループホームくりた	あま市蜂目島都18-3	090-3839-6356 6
グループホームForest	あま市南6-12-12	052-449-5051 3
グループホームForest II	あま市南3-3-18	052-526-7768 3
グループホームForest III	あま市南5-22-28	052-433-3820 3
グループホームふくろうの家成牧	あま市諏訪寺敷前64-2	052-443-7611 6
グループホームふくろうの家成牧 II	あま市諏訪寺敷山78-7	052-442-7344 6
グループホームふくろうの家ひらく	あま市森9-3-5	080-7346-8161 3
こだまのいえ	あま市七宝町蔵住1-42	052-462-8457 8
こだまのいえ鈴橋	あま市七宝町蔵住1-45-2	052-445-5530 8
指定共同生活援助ポラリス	あま市木田南2-5-12	052-446-8960 5
指定共同生活援助コスモス	あま市新居屋台場子23-1	052-442-8100 6
指定共同生活援助うみ	あま市新居屋敷面6	052-442-1903 3
じもくじ	あま市諏訪寺敷山147-2	052-700-2236 6
第2じもくじ	あま市諏訪寺敷坪116	052-710-4323 6
第3じもくじ	あま市諏訪寺敷坪116	052-710-4323 6
ハートケアホームOS	あま市諏訪寺山2東176-2	052-443-4423 3
ハートケアホーム新居屋	あま市新居屋敷面28-1	052-443-4423 3
ハートホームこん太	あま市新居屋上場開9-5	052-443-4423 6
ハートホームひなた	あま市七宝町蔵住1-78	052-443-4423 6
ハートホームII	あま市七宝町東第1-78	052-443-4423 6
結和のおうち あま石作	あま市石作横6-4	052-444-1182 3
est.大治	大治町西條宮見方9	052-977-6057 6
est.大治 II	大治町南水大道32-3	052-433-3911 3
オリヴィエ	大治町西條大辻96-5	052-887-6623 6
オリヴィエ大治	大治町西條大辻96-5	052-887-6623 6
オリヴィエ大治 II	大治町八ツ屋壁西75-5	052-898-1202 6
グループホームIIOYU	大治町中篠中切64-5-5	052-717-5346 6
グループホーム大治3	大治町馬込八田63-3	052-443-4423 6
指定共同生活援助カペラ	大治町三木木駅田38	052-756-2652 6
指定共同生活援助カペラ	大治町三木木駅田39	052-442-0011 6
指定共同生活援助カペラI	大治町三木木駅田39	052-442-0011 6
指定共同生活援助カペラII	大治町三木木駅田39	052-442-0011 6
指定共同生活援助カペラIII	大治町三木木駅田60	052-442-0011 6
指定共同生活援助カペラIV	大治町三木木駅田60	052-442-0011 6
第1大治ほると	大治町北間島宮西19	052-414-4757 6
第2大治ほると	大治町北間島宮東39	052-414-7320 6
なごやかほーむ大治	大治町西條宮道31-1	052-485-5191 6
ハートケアホーム大治 I	大治町西條高場28-5	052-443-4423 6
ハートケアホーム大治 II	大治町馬込八田73-2	052-443-4423 6
ほっと家おおはる	大治町砂子五反畑1100	052-445-3666 6

児童サービス

児童発達支援

児童発達支援センター すてっぷあいる	あま市中橋五反地9	052-414-5546 2
すいっちミッケ	あま市甚目寺宮川50-2	052-433-5370 6
多機能型障害児デイサービスこくりこ じもくじ	あま市西小路3-10-5	052-526-1125 3
チャイルドウィッシュあま	あま市新居屋山109	052-485-9443 3
トラスト	あま市七宝町沖場町81-1	052-720-0025 5
ひかりの芽	あま市新居屋台場52	052-449-6888 3
ファーストステップあま	あま市諏訪寺敷12	052-870-0704 5
ぷくぷく	あま市南1-5-13	052-446-6966 3
ふるはぐキッズup	あま市七宝町東第2-37	052-433-6980 8
マムの丘 あま	あま市蜂目南大門1-2	052-445-7772 5
Lelien	あま市下萱津池崎49-1	052-977-7285 6
オレンジ	大治町馬込山西68	052-526-3325 6
すたーとミッケ	大治町馬込山西49	052-414-6685 6
2nd ミッケ	大治町東條砂畑68	052-462-8187 6
ヒカリ	大治町花常山宮990-3	052-870-0741 6
ヒカリふくしま I・II	大治町花常山宮990-3	052-485-8516 6
ミッケ	大治町東條高松56	052-462-1108 6

放課後等デイサービス

えんでこ	あま市森山ヶ沢7-80	052-414-4781 2
えんでこ2	あま市花正八反田57	052-414-4781 2
キラキ甚目寺	あま市森1-10-12	052-462-1900 3
Skill up ミッケ	あま市本郷山伏35	052-414-7280 6
ちびっこどんぐり	あま市七宝町桂北海道1990-3	052-445-0009 6
チャイルドウィッシュあま	あま市新居屋山109	052-485-9443 3
チャイルドパート東海甚目寺	あま市本郷郷ノ木119	052-462-1447 6
トラスト	あま市七宝町沖場町81-1	052-720-0025 5
ひかりの芽	あま市新居屋台場32	052-449-6888 3
ファーストステップあま	あま市諏訪寺敷12	052-870-0704 5
ぷくぷく	あま市南1-5-13	052-446-6966 3
ふるはぐキッズup	あま市七宝町東第2-37	052-433-6980 8
放課後等デイサービス こくりこ じもくじ	あま市中橋五反地9	052-445-5905 3
放課後等デイサービス すてっぷあいる	あま市中橋五反地9	052-414-5546 2
放課後等デイサービス すまいる	あま市七宝町蔵住1-78	052-443-2525 8
放課後等デイサービス チャイルドパーク くまの家	あま市西今宿山武二6-1	052-870-0068 3
マムの丘 あま	あま市諏訪南大門1-2	052-445-7772 5
Raise	あま市西今宿山武二14-2	052-526-9377 3
Lelien	あま市下萱津池崎49-1	052-977-7285 6
いーまCrea大治 I	大治町西條駅前海道246	052-485-4068 6
いーまCrea大治 II	大治町西條潮先51	052-433-1667 6
えんでこ2	大治町西條松下30-2	052-770-7256 6
オレンジ	大治町馬込山西68	052-526-3325 6
児童デイサービス芳泉 大治	大治町中篠深田220	052-446-6931 6
すたーとミッケ	大治町馬込山西49	052-414-6685 6
2nd ミッケ	大治町東條砂畑68	052-462-8187 6
トラスト おおはる	大治町森前2-潮町19-1	052-710-9552 6
ヒカリ	大治町花常山宮990-3	052-870-0741 6
ヒカリふくしま I・II	大治町花常山宮990-3	052-485-8516 6
ミッケ	大治町東條高松56	052-462-1108 6

保育所等訪問支援

保育所等訪問支援 すてっぷあいる	あま市中橋五反地9	052-414-5546 2

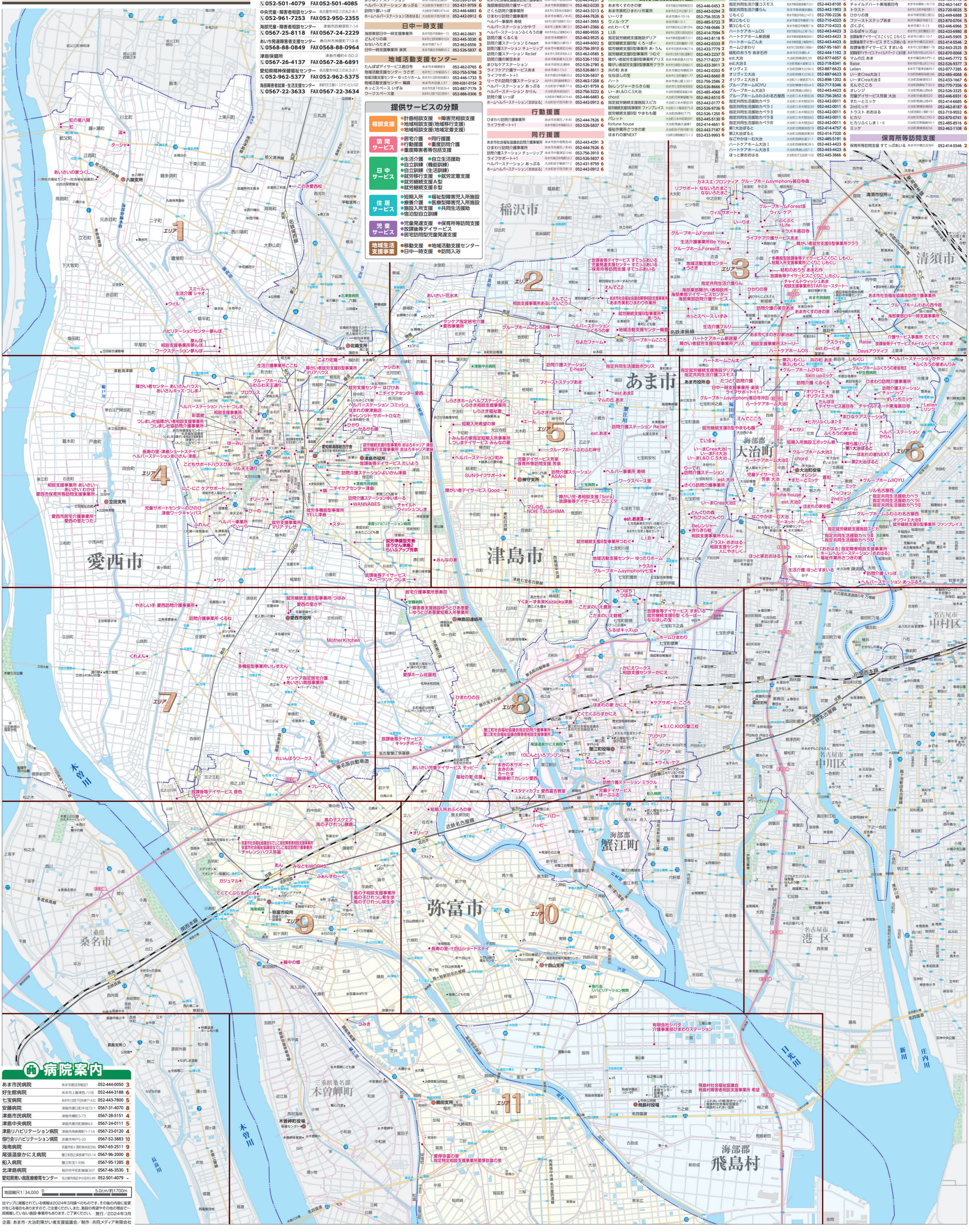

病院案内

あま市民病院	あま市甚目寺観音1	052-444-0050 3
好生館病院	あま市上萱津西ノ川8	052-444-3188 6
七宝病院	あま市七宝町下田矢倉下1432	052-443-7800 5
安藤病院	津島市唐臼町半池72-1	0567-31-4070 8
津島市民病院	津島市橋町3-73	0567-28-5151 4
津島中央病院	津島市常泉町鍋田63	0567-24-0111 5
津島リハビリテーション病院	津島市南新開町1-114	0567-23-0120 4
偕行会リハビリテーション病院	弥富市神戸5-20	0567-52-3883 10
海南病院	弥富市前ヶ須町南本田396	0567-65-2511 9
尾張温泉かにえ病院	蟹江町西之森医瀬下65-14	0567-96-2000 8
船入病院	蟹江町宝1-596	0567-95-1285 8
北津島病院	稲沢市平和町隊前307	0567-46-3530 1
愛知県青い鳥医療療育センター	名古屋市西区中小田井5-89	052-501-4079 -

地図縮尺1：34,000　0　5.0cm/約1700m

当マップに掲載されている情報は2024年3月調べのものです。その後の内容に変更が生じる場合もありますので、ご注意ください。また、施設の希望やその他の理由で一部掲載していない施設・事業所もあります。ご了承ください。　発行／2024年3月

企画：あま市・大治町障がい者支援協議会／制作：共同メディア有限会社