

むおはる

大治町公式LINE始めました！！

大治町からの町政情報やイベント情報を随時お知らせします。
皆さんの友だち登録をお待ちしています！

友だち登録をお願いします



▲登録はこちら



●大治町公式LINE始めました！(9ページ)

- 2 - 9 Information
- 10 異動時のマイナンバーカード
「ここ」に気をつけて！
- 11 スマホ講座開催します
- 12 防犯NOW
- 13 交通安全対策事業
- 14 シニア向け情報
- 15 「高齢者見守りラベル・シール
交付事業」について
- 16 - 17 今月のカレンダー
- 18 - 19 令和5年分確定申告のお知らせ
- 20 - 21 子育て応援！！
- 22 一時保育をご利用ください
- 23 子どもの相談窓口ご案内
- 24 大治町避難行動要支援者
避難支援の取り組み
- 25 - 31 すこやかガイド
- 32 こんにちは！1歳になりました！



今月の納税等

納期限 / 口座振替日

2月29日

- 固定資産税 4 期
- 国民健康保険税 8 期
- 介護保険料 8 期
- 後期高齢者医療保険料 8 期
- 保育所運営費保護者負担金 2 月分

納付は便利な口座振替で
既に申し込み済みの方は残高確認を！

人口・世帯

(令和6年1月1日現在)

人口	33,568人	(+33)
男	17,012人	(+24)
女	16,556人	(+9)
世帯数	14,727世帯	(+25)

毎日の生活のためになる情報を
たくさんお届けします!

Information

インフォメーション

お知らせ



新任主任児童委員を 紹介します

本町の主任児童委員として新たに、山平 すぐ美 氏が就任されました。任期は令和7年11月30日までです。

児童福祉に関することは、主任児童委員にご相談ください。



問合せ先 役場 民生課

内線165

3月1日から 戸籍の制度が変わります

●本籍地以外の市区町村の窓口でも、戸(除)籍証明書等の請求ができるようになります(広域交付)。

本籍地が遠くにある方でも、お住まいの市区町村や勤務先の最寄りの市区町村の窓口で請求できます。

※戸(除)籍証明書等は本人を含む直系親族から請求することができます。

※一部事項証明書、個人事項証明書は請求できません。

※郵送や代理人による請求はできません。

●戸籍の届出における戸籍証明書等の添付が不要になります。

問合せ先 役場 住民課

内線173

優良運転者を表彰します

津島交通安全協会が優良運転者表彰の自己申告を受け付けています。

対象者

・10年以上無事故・無違反の方

条件

- ・20年以上無事故・無違反の方
- ・30年以上無事故・無違反の方
- ・40年以上無事故・無違反の方

- ・津島警察署管内に在住在勤の方
- ・同種の優良運転者の表彰を受けたことがない方

持ち物 運転免許証、印鑑(朱肉を使うもの)

受付期限 3月29日(金)

※無事故・無違反証明書の申込手数料は津島交通安全協会が負担します。

表彰式は6月の予定です。

問合せ先 津島交通安全協会

☎0567(24)4771

大治町公共下水道事業 計画の変更に関する 縦覧について

大治町公共下水道事業計画の変更に関する縦覧を次のとおり行います。計画変更では、大字三本木の一部の地区が拡大されます。

なお、事業計画の変更に関する意見のある方は、町に対し意見書を提出することができます。(意見書は役場下水道課窓口および町ホームページに掲載しています。)

縦覧および意見書提出期間

2月5日(月)～19日(月)午前8時30分～午後5時15分

※土日・祝日を除く

縦覧場所・問合せ先

役場 下水道課 内線140・157

防災行政無線などによる情報伝達訓練

地震・津波や武力攻撃などの発生時に備え訓練を行います。

この訓練は、全国瞬時警報システム(Jアラート※)を用いて

全国で訓練が行われます。

訓練実施日

2月9日(金)午前11時ごろ(中止する場合は町メールサービスでお知らせします。)

訓練内容

・防災行政無線および戸別受信機からの放送

・町メールサービスによる配信

・役場庁舎の館内放送

※Jアラートとは、地震・津波や武力攻撃などの緊急情報を、国から人工衛星などを通じて瞬時にお伝えするシステムです。

問合せ先

役場 防災危機管理課 内線151・152

就学援助 新入学児童生徒学用品費

令和6年4月に小・中学校へ

入学予定のお子さんのいるご家庭で、経済的な理由によりお子

さんを町立の小・中学校へ就学

させることにお困りの保護者に、就学援助「新入学児童生徒学用品費」を支給する事業を行っ

ています。

対象

次の全ての条件を満たす保護者

①お子さんが令和6年4月に町内小中学校に入学予定の方

②次の就学援助対象要件のいずれかに該当する方

・児童扶養手当の受給者(ただし、児童扶養手当の受給者とその支給対象児童生徒のみの世帯であること)

・特別な事情により、著しく生活が困窮している家庭

※生活保護費受給中の要保護者は、生活保護費より同じ主旨の「入学準備金」が支給される

ので、対象になりません。

申請期限

小中学校入学式前日 令和6年5月ごろ

支給時期

申請方法等

新小学1年生は各小学校入学説明会で、新中学1年生は在籍する各小学校より配布されたお知らせをご覧ください。

お知らせは町ホームページでもご覧いただけます。

問合せ先 役場 学校教育課 内線208



介護予防活動支援 事業補助金

介護予防のための活動を行う地域の団体等を育成・支援するため、補助金を交付します。

対象 町内で介護予防活動を実施する地域の団体等

対象となる事業

・継続性が見込めること

・少なくとも月1回開催すること

・1回当たりおおむね2時間以上とすること

・1回当たり5人以上が参加すること

・地域住民が活動に参加できること

よう周知し、新たな参加者を受け入れること

・他の制度による助成、補助等を受けていない活動であること

対象となる経費 講師への報酬費、チラシ等の印刷製本費、会場の使用料、ボランティア保険などの保険料等

補助金の額 1回当たり1000円以内(年額5万2000円上限)

申請方法 ①補助金交付申請書

②事業計画書 ③収支予算書を役場長寿支援課へ提出してください。

※予算に達した場合は受け付けを締め切らせていただきます。

問合せ先 役場 長寿支援課 内線158・187

医療費通知を活用した 医療費控除の申告について

国民健康保険および後期高齢者医療保険の医療費通知は、医療費控除の申告手続で医療費の明細書として使用することができます。

なお、医療費控除の対象となる支出で、2月に送付予定の医療費のお知らせに記載されてい

る

る

ない医療費分および柔道整復は、別途領収書に基づいて「医療費控除の明細書」を作成し、その明細書を申告書に添付する必要があります。この場合、医療費領収書は確定申告期限から5年間保存する必要があります。

問合せ先 役場 保険医療課

内線 144

年金生活者支援給付金制度のご案内

年金生活者支援給付金は、消費税引き上げ分を活用し、公的年金等の収入金額やその他の所得が一定基準額以下の方に、生活の支援を図ることを目的として、年金に上乗せして支給するものです。

受け取りには、請求書の提出が必要です。

対象となる方

- ・ 老齢基礎年金を受給している方で、65歳以上であり、世帯全員の市町村民税が非課税で、年金収入額とその他の所得額の合計が**87万8900円**以下の方
- ・ 障害基礎年金もしくは遺族基

礎年金を受給している方で、前年の所得額が**472万1000円** + 扶養親族の数 × **38万円** 以下の方

請求手続き

- ・ 年金の請求手続きと併せて年金事務所または役場で手続きしてください。

給付金専用ダイヤル

☎ 0570(05)4092

問合せ先

☎ (453)7200

役場 保険医療課 内線 172

共同募金へのご協力ありがとうございました

赤い羽根共同募金運動にご協力をいただきありがとうございます。町内地区および小学校、企業等、地域の方々に募金への協力をいただくことができました。

募金総額は、194万681円でした。

問合せ先

大治町共同募金委員会(社会福祉協議会内)

☎ (441)1820

特定最低賃金の改定

特定最低賃金は、都道府県ごとに特定の産業について設定されています。

県では、令和5年12月16日から2業種の特定最低賃金が改定されました。

特定最低賃金名	最低賃金額 (1時間)
鉄鋼業	1,059円
輸送用機械器具製造業	1,028円

問合せ先

☎ 0567(26)4155

津島労働基準監督署

☎ (972)0257

自分の健康は自分で守る！ さあ、あなたも セルフメディケーション

●セルフメディケーションとは

自分自身の健康に責任を持ち、軽度な身体の不調は自分で手当てすること(WHO定義)

●セルフメディケーションのメリット

- ・ 自分の体を大切にすることが、健やかな毎日を送ることがができる。
- ・ 病気の発症や重症化の予防に役立ち、医療機関で診てもらった時間や手間を減らすことができる。
- ・ 結果として、医療費の増加を防ぐことにつながる。

●セルフメディケーション税制の活用について

従来の医療費控除制度の特例として、特定成分を含む一般医薬品(スイッチOTC医薬品)を一定金額以上購入した場合に、所得控除が受けられる制度です。制度の対象となるスイッチOTC医薬品(医療用から転用された市販薬)の年間購入額が、1万2000円を超える場合、確定申告を行うことにより、

1万2000円を超えた額(上限金額8万8000円)をその年の総所得金額等から控除できる制度です。

対象となる期間 申告は、平成30年度住民税(平成29年分確定申告)から令和9年度住民税(令和8年分確定申告)まで

※過去分の申告を行う場合の詳細につきましては、津島税務署等へお尋ねください。

適用を受けられる納税者 健康の維持増進および疾病の予防への一定の取り組みを行っている個人が対象です。

具体的には次の取り組みが該当します。(医師の関与があるものに限ります)

- ① インフルエンザの予防接種、定期予防接種
 - ② 特定健康診査、特定保健指導
 - ③ 勤務先の定期健康診断
 - ④ 保険者や市町村が実施する健康診査(人間ドック、各種検診など)
 - ⑤ 市町村のがん検診
- ※①から⑤のいずれかの取り組みを行ったことを証する書類(健康診断の結果通知表など)が必要となります。

対象となるスイッチOTC医薬品

厚生労働省ホームページに掲載されています。また、自主的な取り組みでパッケージに識別マークが記載されているので、購入するときにご確認ください。

● **医療費控除との併用はできません!**

従来は医療費控除制度とセルフメディケーション税制(医療費控除の特例)のどちらかを選択することになります。

問合せ先 役場 保険医療課
内線144

**医療費は大切に
使いましょう!**

医療費は年々増加しています。今のまま増え続けると、国民健康保険制度そのものを維持することが困難になり、また保険料の値上げにもつながります。

医療費は、医療機関のかかり方、生活習慣病予防、健康管理等に注意することで節約もできます。次の点に注意し、医療費を有効に使い、節約に努めましょう。

- ・ 日頃から病気の予防や健康づくりに努めましょう

- ・ 健康診断を受けましょう
- ・ 「かかりつけ医」を持ちましょう
- ・ 重複受診はやめましょう
- ・ 薬は用量・用法を理解して、正しく使いましょう
- ・ 時間外・休日受診はなるべく避けましょう

問合せ先 役場 保険医療課
内線144



募集

子育て家庭を応援するお店
「はぐみん協賛店舗」募集

町では、地域社会全体で子育てを応援するため、県と協働して「子育て家庭優待事業」を実施しています。

この事業は、18歳未満のお子さんおよびその保護者や妊婦を対象に「はぐみんカード」を配布し、これらの方が協賛店舗等でカードを提示すると、各店舗等が独自に設定したさまざまな特典を受けられるというものです。

この事業に協賛し、子育て家庭を応援していただける店舗のご応募をお待ちしています。

申込方法 町ホームページから申込書をダウンロードし、必要事項を記入の上、子育て支援課へご提出ください。郵送、ファクスまたはメールでもお申し込みできます。

詳しくは、町ホームページをご覧ください。

問合せ先 役場 子育て支援課
内線141



お知らせ

募集

お願い

相談

スポーツ

催し

講座・教室

ホームページバナー広告

町では、ホームページバナー広告を募集しています。ぜひご利用ください。

規格 縦60ピクセル×横120ピクセル、GIF(アニメーション不可)またはJPEG、5KB以内

掲載場所 町公式ホームページのトップページ

掲載期間 1カ月単位

※連続掲載できる期間は同一年度で12カ月まで

掲載料(月額・税込み)

1枠 5000円

※12カ月連続の場合は5万円

申込期間 掲載開始希望日の6カ月前から前月の初日

申込方法 町ホームページからダウンロードした申込書に記入の上、原稿案(デジタルデータ)・業務内容の分かる書類・納税証明書(町外の方のみ)とともに提出してください。

申込・問合せ先 役場 企画政策課 内線163



ポリテクセンター 名古屋港受講生

ポリテクセンター名古屋港では、港湾、物流業界で活躍する人材を育成するため、クレーン運転料受講生を募集します。

訓練期間 4月3日(水)～9月25日(水)

募集料 クレーン運転料

選考 筆記試験(面接3月14日(木))

対象 公共職業安定所で求職登録をしており、訓練受講が必要と認められ、自動車運転免許(普通自動車以上)を取得している方

定員 30人

受講料 無料(教科書、作業服代等は自己負担)

申込方法 2月29日(木)までに、入所願書に必要事項を記入し、居住地を管轄するハローワークに提出してください。

その他 説明会をポリテクセンター名古屋港で2月7日(水)・14日(水)午前9時30分から実施 ※予約不要

問合せ先 ポリテクセンター名古屋港 ☎(381)2775

HP <https://www3.jied.go.jp/>

nagoyakouwan/poly/



消費生活モニターの募集

県では、消費者を取り巻くさまざまな問題に対応するため、消費生活モニターとして消費者行政の推進にご協力いただける方を募集します。

モニターの主な活動

①日常生活の中で危険と思われる商品、不当な表示、悪質商法などの観察・県への情報提供(年2回程度)

②地域・周囲など身近な方への消費生活に関する情報の提供

③消費生活に関するアンケートへの回答(年1回)

④研修会への出席など(年1回の予定)※交通費は自己負担

応募条件 県内にお住いの満18歳以上の方

任期 県が依頼した日から令和7年3月31日まで

謝礼 年額 1500円以内(予定)

募集期限 2月26日(月)(消印有効)

応募方法 役場産業環境課、他市町村の役所、各県民事務所に配布する応募用紙に必要事項をご記入の上、お申し込みください。

県のホームページからも受け付けます。

申込・問合せ先 県県民文化局

県民生活部県民生活課

☎(954)6163

FAX(972)6001

URL <https://www.pref.aichi.jp/>

kennin/shohiseikatsu/bout/monitor.html



お願い



電柱にカラスの巣を見つけたら中部電力にご連絡ください

毎年春先から初夏にかけてカラスの巣作りが多くなります。カラスが電柱に巣を作ると、木の枝や針金などが電線に接触し、停電の原因になります。見つけた場合は、お近くの中部電力窓口までお電話でご連絡ください。ご協力をお願いします。

なお、左記の「停電情報お知らせサービス」のチャット機能からもご連絡をいただけます。



問合せ先 中部電力パワーグリッド株式会社 中村営業所

☎0120(929)467
(平日午前9時～午後5時)

相談



保育所等就職支援 相談窓口

町では、保育士資格を持ちながらも現在保育現場で働いていない「潜在保育士」の現場復帰や保育士資格の取得を目指す方を支援し、保育人材の安定的な確保を図るため「保育所等就職支援相談」を行っています。

子ども家庭支援員が町内の保育所などへの就職を支援します。

雇用形態は正規、非正規を問いません。お気軽にご相談ください。
対象 保育士、保育教諭(資格取得予定者も含む)

相談方法 事前に相談日を電話で予約し、予約した日時に子育て支援課へお越しください。

紹介先 町内の保育所、認定こども園、小規模保育事業所等
問合せ先 役場 子育て支援課
内線188

無料法律相談

弁護士による無料法律相談を行います。相談時間は1組25分程度で、受付順とします。

なお、相談は事前に予約が必要です。

プライバシーは厳守します。お気軽にお申し込みください。
とき 3月19日(火)午後2時～4時

ところ 総合福祉センター
1階相談室

定員 4件(要予約)
申込期間 2月1日(木)から受付開始
午前8時30分～午後5時15分
※土日・祝日を除く

申込・問合せ先 社会福祉協議会
☎(441)1820

司法書士による相続相談会

県司法書士会では、「司法書士による相続相談会・市民公開講座」を開催します。

相談は無料ですので、お気軽にご相談ください。

とき 2月3日(土)午前10時～午後3時

ところ 津島市文化会館 1階研修室

内容 土地や建物の相続、遺言などに関すること

※相続税に関する相談はお受けできません。

相談時間 30分
相談員 県司法書士会会員

※相続登記義務化に向けて市民公開講座も開催します。

(午後1時～2時30分)
2階視聴覚室)

予約 要(当日受け付けもできませんが、事前予約を優先します。)

予約申込先 県司法書士会
☎(083)6686

(受付時間 平日午前10時～午後4時)

司法書士による相続登記・成年後見等相談

司法書士による相続登記・成年後見等相談を行います。相談は事前に予約が必要となります。相談時間は1組25分程度で、受付順とします。

プライバシーは厳守しますので、お気軽にお申し込みください。

とき 3月12日(火)午後2時～4時

ところ 総合福祉センター
1階相談室

内容 相続登記・多重債務・民事一般・成年後見・家事事件など

相談料 無料

定員 4組(要予約)

申込期間 2月1日(木)～3月7日(木)午前8時30分～午後5時15分

※土日・祝日を除く
申込・問合せ先 社会福祉協議会
☎(441)1820

個人事業者の方の所得税・消費税確定申告相談

商工会では、個人事業主の方を対象に、所得税確定申告・消費税確定申告の個別相談会を次の日程で開催します。

申告期限間近になると大変込み合いますので、できるだけ早い機会にお出掛けください。

また、記帳でお悩みの方、新しく記帳を始める方、記帳について相談したい方、白色申告の方、アパートや駐車場などの不動産貸付を営み記帳でお悩みの方もこの機会にご相談ください。

とき 2月21日(水)・29日(木)

・3月5日(火)・8日(金)・

11日(月)午前10時～午後3時

ところ 商工会館 講習会等研修室

問合せ先 商工会

☎(442)4511

スポーツ



スポーツ少年団大会結果
第87回サッカー大会

とき 令和5年12月3日(日)

ところ 大治西小学校運動場

結果 優勝 大治H

愛知万博メモリアル
第16回愛知駅伝
町村の部第11位!

愛知万博メモリアル第16回愛知駅伝(愛知県市町村対抗駅伝競走大会)が、令和5年12月2日(土)に愛・地球博記念公園周回コースで開催されました。9区間30.2kmの距離で、市の部38チーム、町村の部16チームの計54チームが参加し、町村の部で第11位となりました。

監督 安井健

コーチ 吉田久江

選手

- ・1区2.8km(中学生女子)
- 伊藤優、横井杏虹



(敬称略)

- ・2区4.8km(ジュニア男子)
- ・3区1.3km(小学生男子)
- ・4区2.8km(中学生男子)
- ・5区1.1km(小学生女子)
- ・6区3.6km(一般女子)
- ・7区4.4km(ジュニア女子)
- ・8区4.4km(40歳以上)
- ・9区5.0km(一般男子)

講座・教室



認知症サポーター養成講座

認知症について勉強し、誰もが暮らしやすいまちを一緒に作りませんか。まずは、認知症を知ることから始めましょう。

とき 2月3日(土)午後2時～3時30分

ところ 総合福祉センター

内容

- ・認知症の症状
- ・認知症の診断・治療・予防
- ・接するときの心がまえ
- ・家族の気持ちの理解
- ・サポーターとは
- ・劇団による寸劇など

参加費 無料(予約不要)

今後の予定 3月2日(土)

問合せ先 役場 長寿支援課

内線158

地域包括支援センター

☎(442)0857

介護予防・生活支援員養成研修

高齢者の自宅に訪問し、生活支援サービス(掃除、洗濯、衣類の整理など)を行う人材を養成するために研修を開催します。研修終了後は訪問介護事業所等の介護職員として従事していただくことや、NPOの助け合い活動、ボランティア活動等を担っていただくことが想定されます。興味のある方はぜひご参加ください。

※感染症等拡大状況により、中止する場合があります。

とき 3月7日(木)・15日(金) 午前10時～午後4時

※両日とも受講された方に修了証をお渡しします。

ところ 総合福祉センター 1階会議室

定員 10名

受講料 無料

申込期間 2月1日(木)～29日(木) 午前8時30分～午後5時

※土日・祝日を除く

申込・問合せ先 地域包括支援センター ☎(442)0857

大治町公式LINE始めました

大治町公式 LINE を開設しました。今後、町政情報やイベント情報など、さまざまなお知らせを発信していきます。皆さんの友だち登録をお待ちしています!

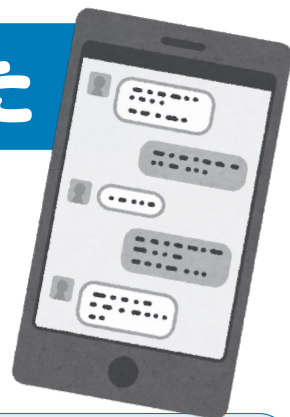

登録方法

お持ちのスマートフォンなどにLINEアプリをインストールし、大治町を「友だち登録」してください。

友だち登録は、アプリをインストールしたあと、ホーム画面右上の「友だち追加」を選択し、

①2次元コードを読み込む



または

②IDで検索する

IDの検索画面で「@oharu_town」と入力

のいずれかで登録してください。

問合せ先 企画政策課 内線 163・128

2月の公民館ロビー展示

パネル展示

〈雛のつるし飾り展〉
2月1日(木)～3月3日(日) ●文化協会

ガラスケース展示

〈水墨画展〉
2月1日(木)～29日(木) ●水墨画同好会

※日程は都合により変更する場合がありますのでご了承ください。

町税はスマートフォン決済で!

町税(町県民税(普通徴収)・固定資産税・軽自動車税(種別割)・国民健康保険税)は、スマートフォン決済でも納付ができます。詳しい利用方法や注意事項は町ホームページをご覧ください。

- 利用できるスマートフォン決済アプリ
LINEPay・PayPay・PayB
auPAY・FamiPay



町ホームページ

問合せ先 役場 収納課 内線120

異動時のマイナンバーカード「ここ」に気をつけて!

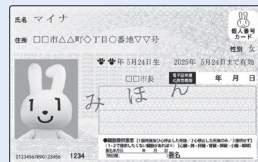

新年度が近づいてきました。来る新生活に向けて、既に動き出している方もいることでしょう。さて、新生活の中ではさまざまな場面で本人確認が必要となることは先月号でお伝えしたとおりですが、せっかく手に入れたマイナンバーカードをうっかり失効させてしまうことのないよう、気をつけてほしいことをお伝えします。

一、新住所地に転入したら必ずカードの継続利用および記載変更を行う。

住民票の住所を移したら、マイナンバーカードの継続利用および記載変更が必要になります。もし、手続きをしないまま転入の届出日より90日経過してしまうと、カードが自動で廃止になってしまいます。再交付を受けようとする場合、有料となります。

一、カードに強い力が加わらないよう慎重に取り扱う。

マイナンバーカードにはICチップが搭載されており、乱雑に扱うと破損するおそれがあるため、取り扱いには注意が求められます。引越しの際に、うっかりカードに物を落としてしまったり、衣服のポケット等に入れたままにして曲げてしまったりすることのないように気をつけてください。



一、異動日が有効期限よりも後の日付にならないようにする。

マイナンバーカードには有効期限があります。有効期限を過ぎると、カードが利用できなくなってしまいます。在留期限のある外国籍の方は、マイナンバーカードの有効期限が経過するまでの期間が短いことがありますので、特に注意してください。

一、異動日が届出日よりさかのぼりすぎないようにする。

転出の届出は異動予定日の2週間前から受け付けできますが、逆に日付をさかのぼることもできます。ただし、異動日が届出日より30日を超えてさかのぼってしまうと、マイナンバーカードが失効してしまいます。この場合でも、再交付を受けようとするときは有料となります。

しっかりとマイナンバーカードの準備をして、
充実した新生活を送ろう!

役場住民課ではマイナンバーカードの申請もできますので、ご利用ください。



2月の休日受付窓口

とき 2月25日(日)午前9時～正午 **ところ** 役場 住民課窓口

※混雑状況により、待ち時間が生じることがあります。 ※その他の住民課窓口業務は行いません。

問合せ先 役場 住民課 内線121・174

大治町主催 スマホ講座 開催します

2月20日(火)
① とき 午前10時～正午
ところ 公民館 視聴覚室

2月20日(火)
② とき 午後2時～4時
ところ 公民館 視聴覚室

対象 どなたでも受講できます。
(スマートフォンをお持ちでない方でも受講できます。)

定員 12名程度 ※申込多数の場合は抽選

内容 スマホの特徴、地図・カメラ・写真の基本操作、音声入力を利用した文字入力操作 など

申込方法 2月13日(火)までに役場総務課へ電話で申込みください。
申込時に希望の日時の番号(①または②)、
氏名・電話番号・住所をお伝えください。

申込・問合せ先 役場 総務課 内線153



SNS
基本編

こどもからSDGs おおはるからはじめようSDGs ～SDGs(エスディー・ジーズ)ってなんだろう?vol.21～

14 海の豊かさを
守ろう

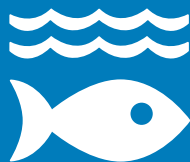

私たちは海から、多くの恵みを受け取っています。しかし、私たちが出すプラスチック類のごみによって海の環境を汚し、海の生き物にも悪影響を及ぼしています。

普段からプラスチック類のごみをださないように、マイバックを持ち歩く、ペットボトルはリサイクルに出すなどの心がけが、目標14「海の豊かさを守ろう」の達成に繋がります。

町では、プラスチック類のごみは毎週水曜日に回収しています。プラスチックも、きちんと分別すれば資源としてリサイクルすることができるので、分別を心がけ海の豊かさを守りましょう。

防犯カメラ NOW

総代、地区総代、事業者向け防犯カメラで犯罪抑止!

愛知県警察 シンボルマスコット「コノハけいり」



●防犯カメラ補助金

犯罪抑止に有効な防犯カメラの設置の際には、積極的にご活用ください。

対象 県が定める「防犯カメラの設置及び運用に関するガイドライン」のほか町が要綱に定める条件、遵守事項等を遵守できる①②の方

①総代および地区総代の方

当該自治組織の承認を受けて、管轄する公共的な施設に設置する場合

②町内に所在する物件のうち、次の項目に該当する方

- ・戸数4戸以上の分譲マンションの管理組合
- ・戸数4戸以上の賃貸共同住宅(社宅、寮等を除く)の所有者
- ・自動車4台以上を駐車可能な貸し駐車場の所有者

※補助金の交付申請は、補助対象者につき同一年度内に1回限り、また同一敷地内への補助は1回限りとします。

補助金額 防犯カメラ等購入設置金額の2分の1以内で、5万円を限度額とします。(1,000円未満切り捨て) ※維持管理費用、地代、占用料等は除く

受付期限 2月末日

申請方法等 防犯カメラ等を設置しようとする方は、必ず、事前に役場防災危機管理課へご相談ください。(取り付け後の受け付けはいたしません。)

申請・問合せ先 役場 防災危機管理課 内線151・152

大字別犯罪発生件数集計表

(単位：件)

右表は、町内で発生した犯罪件数を大字別で集計したものです。

犯罪は身近な場所で起きています。

地域ぐるみで防犯意識を高めましょう。

※津島警察署が暫定的に集計したもので、愛知県警察本部が発表する犯罪統計数値と一致しません。詳しい内容は、町ホームページをご覧ください。

★身近な犯罪情報、不審者情報はメールマガジン「パトネットあいち」から

お住まいの地域で発生した犯罪や不審者の情報をタイムリーに配信します。登録は右の2次元コードから!!



問合せ先 津島警察署 生活安全課 ☎0567(24)0110
役場 防災危機管理課 内線 151

大字 地区名	2023年 11月分	前月 対比	2023年 1月～11月 累計
西 條	2	+1	18
中 島	0	0	1
花 常	3	+3	11
馬 島	0	-3	5
三本木	1	0	11
砂 子	2	+2	7
鎌須賀	0	-2	4
八ツ屋	0	-1	1
長 牧	1	+1	9
東 條	0	0	3
北間島	0	0	7
堀之内	3	-1	15
合 計	12	0	92

ストッパザ 交通事故 ～令和5年度 交通安全標語入賞作品～

信号機 青になっても 一呼吸

●防犯情報 ●防災情報 ●行政情報 ●防犯情報 ●防災情報 ●防犯情報 ●防犯情報

大治町メールサービス

登録は2次元コードを読み取り、oharu@entry.mail-dpt.jpへ空メールを送信してください。

気象情報 ● 地震情報 ● 津波情報 ● 気象情報 ● 防犯情報 ● 防災情報 ● 行政情報 ● 防犯情報 ● 防災情報 ● 防犯情報 ● 防犯情報

★町公式 SNS で情報発信中！
ぜひ、フォローしてください！

X(旧 Twitter) Facebook

@oharu_town @town.aichi.oharu

問合せ先 役場 企画政策課 内線163

交通安全対策事業



自転車乗車用ヘルメットの購入費の一部を補助します

愛知県で自転車に乗る際には、ヘルメットの着用が「努力義務」と愛知県条例で定められています。町では自転車を利用する児童生徒等および高齢者のヘルメット着用を促進し、自転車利用時の交通事故被害の軽減を図るため、自転車用ヘルメットの購入費用を補助します。

補助対象者

- 町内在住の7歳～18歳の方および65歳以上の方
- ※保護者が購入した場合は保護者の方が申請
- ※使用者1人につき1個まで
- ※購入から3カ月以内に申請してください。
- ※令和5年4月1日以降に購入したヘルメットに限ります。

対象ヘルメット 安全認証の付いた新品【図参照】

補助額 購入費用の2分の1(上限2,000円)※10円未満切り捨て

申請方法 次の①～⑤を防災危機管理課に提出してください。

- ①補助金交付申請書兼実績報告書
- ②領収書の写し等(購入者氏名、金額、日付、品名、購入店の記載があるもの)
- ③ヘルメットの安全認証適合を確認できるもの(保証書、説明書、現物等の提示)
- ④補助金交付請求書
- ⑤振込先が分かる通帳等の写し

安全認証マーク



GSマーク
(ドイツ製品安全の認証)



SGマーク
(製品安全協会の安全認証)



CEマーク
(EU加盟国の安全認証)



JCFマーク
(日本自転車競技連盟の安全認証)



CPSCマーク
(米国消費者製品安全
委員会の安全認証)



詳細はこちら →

今年度の
申請受付期限は
3月1日(金)
までです。

高齢者安全運転支援装置設置促進事業費補助金

高齢運転者によるアクセルとブレーキの踏み間違いが原因となる交通事故を未然に防ぐため、後付け設置に限り、安全運転支援装置の設置に要する費用の一部を補助します。

補助限度額 安全装置の購入設置額から4万円(センサー無しの場合は2万)を除いた額の5分の4(1,000円未満切り捨て)

- ・障害物検知機能付き 上限 3万2,000円
- ・障害物検知機能なし 上限 1万6,000円

補助対象者 次の全てを満たす個人

- ①町内に住所を有し、令和6年3月31日時点で65歳以上の方
- ②有効期限内の自動車の運転免許証を保有している方
- ③町税および自動車税を滞納していない方
- ④非営利かつ自ら使用する自動車に安全運転支援装置を設置した方
- ⑤申請者が支払った購入設置費に対する他の補助金を受けていない方

補助対象の自動車 次の全てを満たす車両

- ①個人の用途に供する普通自動車・小型自動車・軽自動車
- ②車検証の「自家用・事業用の別」欄に「自家用」と記載されている
- ③車検証の「使用者の氏名又は名称」欄に申請者の氏名が記載されている

※申請は、安全運転支援装置を設置した日から3カ月以内

※予算がなくなり次第終了します。設置後、お早めに申請してください

詳細はこちら



申請・問合せ先 役場 防災危機管理課 内線151・152



シニア向け 情報

Happy茶ロン

Happy筋肉づくり

「歩くのが遅くなった」「ペットボトルの蓋が開けにくくなった」なんて感じたことありませんか。

茶ロンで楽しく筋力アップしましょう。

とき 2月14日(水)午後2時～3時

ところ 多世代交流センター 多目的室

対象 65歳以上の方

内容 日常生活の中で「楽しく」できる運動を行う

講師 機能訓練指導員(柔道整復師)

参加費 無料(予約不要)

持ち物 タオル・飲み物・運動できる服装

問合せ先 役場 長寿支援課
内線146

シルバー人材センター からのお知らせ

●カート整理等作業会員募集

スーパースーパーのカート整理等作業ができる60歳以上の方を募集し

ています。

●剪定作業会員、除草・草刈作業 会員募集

庭木の剪定作業、除草・草刈作業ができる60歳以上の方を募集しています。

※未経験者大歓迎です。

●女性会員募集

各施設の清掃作業・内職作業ができる60歳以上の方を募集しています。

●お仕事説明会

とき 2月14日・28日(水)

午前10時から1時間程度

ところ 総合福祉センター内

高齢者生きがい活動センター
2階会議室

対象 健康で働く意欲のある60歳以上で町内在住の方

申込・問合せ先 シルバー人材センター
☎(443)1680

にじにじDAY

町では、高齢者の交流の場、および地域の皆さんの認知症への理解を深めていただく場でもある「にじにじDAY」の充実に努めています。

「にじにじDAY」は、地域の方

ならどなたでも参加可能です。

午後の空いた時間、昔話に花を咲かし、頭や身体を動かして、リフレッシュしませんか。地域の方々の元気を応援します。参加された方にはスタンプカードをプレゼント。スタンプを集めると素敵な贈り物があります。なお、会場では新型コロナウイルス感染症対策を実施しております。

とき 2月10日(土)午後2時～3時

ところ 愛の家グループホーム 大治北間島

参加費 無料(予約不要)

問合せ先 愛の家グループホーム 大治北間島
☎(526)3620



「高齢者見守りラベル・シール交付事業」について

町では認知症またはその疑いがあり徘徊の恐れのある高齢者などを早期に発見・保護することを目的とした「高齢者見守りラベル・シール交付事業」を実施しています。

行方不明になった際、衣類や持ち物に貼られたラベル・シールの2次元コードが読み取られると、あらかじめ登録した家族等へ瞬時にメールが送信されます。そのメールから発見者とインターネット上の伝言板を通して情報交換することができ、引き渡しまでを迅速に行うことができます。

高齢者見守りラベル・シールの活用方法



対象者 町内に住所を有する在宅の高齢者等(認知症もしくは若年性認知症またはその疑いにより徘徊の恐れのある者に限る。)

申請者 徘徊の恐れのある高齢者を介護する方やその家族

交付物 対象者1人あたり下記をセットにして無料で配布します。
・耐洗ラベル(40枚) ・蓄光シール(10枚)
※追加交付を希望する場合は実費負担が必要です。



申請方法 「大治町高齢者見守りラベル・シール事前チェックリスト」「大治町高齢者見守りラベル・シール交付事業利用(新規・変更)申請書」「大治町高齢者見守りラベル・シール登録シート」を記入の上、申請してください。
※上記書類は長寿支援課窓口のほか、町ホームページからダウンロードできます。



受取方法 申請後、「大治町高齢者見守りラベル・シール交付事業利用(決定・却下)通知書」を申請者の方に送付しますので、窓口で「耐洗ラベル40枚・蓄光シール10枚」を受け取ってください。

町民の皆さんへお願い

衣類や持ち物に見守りラベル・シールを貼った方が道に迷っているなど、困っているようであれば、正面から優しく声をかけていただき、温かい支援をお願いします。

問合せ先 役場 長寿支援課 高齢福祉係 内線187・158

木
不燃ごみ・資源
【下記のとおり】

1

不燃ごみ 西條
資源 ※城前田地区除く

8
11:15 総 なかよし広場

不燃ごみ 花常、馬島、堀之内、
資源 中島、城前田地区

15

不燃ごみ 三本木・砂子
資源

22

不燃ごみ 八ツ屋、長牧、東條
資源 北間島、鎌須賀

29

固定資産税納期限 4期
国民健康保険税納期限 8期
介護保険料納期限 8期
後期高齢者医療保険料納期限 8期
保育所運営費保護者負担金納期限 2月分

不燃ごみ・資源：収集休み
★お間違いのないようご注意ください。

金
可燃ごみ
【町内全域】

2

9
11:00 防災行政無線などによる情報伝達訓練

16
10:00~12:00 総 こどもの育ち何でも相談
19:00 ス 学校体育施設抽選日

23 外科 奥村整形外科リウマチ科
クリニック (大治町)
☎(445)5667

天皇誕生日

可燃ごみ 町内全域 (特別実施)

休館: 役 健 総 多

1
10:00~12:00 総 こどもの育ち何でも相談

土
ごみ収集休み

3
13:30~15:30
公 音楽芸能一日合同発表会

休館: 役 健

10
13:30~14:30 総 ひなかざりを作ろう

休日 9:00~17:00
資源収集日 役場前資源回収拠点

休館: 役 健

17

休館: 役 健

24

休日 9:00~17:00
資源収集日 役場前資源回収拠点

休館: 役 公 健 ス

2

休館: 役 健

● **ごみ収集**

粗大ごみ(有料: 1品500円)

- ・回収日は不燃ごみ・資源と同じです。
- ・回収日の1週間前までに産業環境課窓口へ申し込みしてください。

プラスチックごみ・不燃ごみ
資源置き場での回収です。

ごみ袋は必ず収集日の朝、決められた場所に出してください。



各施設

- 役** 役場 ☎(444)2711
- 公** 公民館 ☎(443)2671
- 健** 健康館すこやかおおはる ☎(444)2714
- 総** 総合福祉センター希望の家 ☎(442)0990
- 多** 多世代交流センター ☎(443)0553
- ス** スポーツセンター ☎(443)7077
- 八** 八ツ屋防災コミュニティセンター ☎(432)5001
- 砂** 砂子東部防災ふれあいセンター
問合せは八ツ屋コミセン
- 西コ** 西條防災コミュニティセンター
問合せは役場企画政策課

学 校

- 中** 大治中学校 ☎(444)2026
- 小** 大治小学校 ☎(444)2044
- 南小** 大治南小学校 ☎(442)2004
- 西小** 大治西小学校 ☎(441)6601

毎月第1水曜は「エコモビの日」 ○クルマと電車、バス、自転車、徒歩などをかしく使い分けましょう。

今春 大治中へ、ご進学予定の方、

大治中で必要な衣料は、全部揃います。

大治中 大治小 大治西小 大治南小 指定用品取扱店

カンコー学生服・セーラー服学生衣料の店

やすみ

大治町堀之内 <052>444-2182
安藤医院東150m角 駐車場アリ

認知症・介護のこと、お気軽にご相談ください

いつでもご入居いただけます

愛の家 おおはる 北間島宇宮西28番地
グループホーム 大治北間島 北間島宇屋敷119番地
TEL:052-449-6013
TEL:052-526-3620

※ご相談いただくタイミングによっては満室の場合もございます。あらかじめご了承ください。

運営:メディカル・ケア・サービス東海株式会社

日
ごみ収集休み

月
可燃ごみ
【バス路線北側】

火
可燃ごみ
【バス路線南側】

水
プラスチックごみ
【町内全域】

内科・小児科平日夜間・休日診療・歯科休日診療

海部地区急病診療所
津島市莪原町字郷西37
☎0567(25)5210
HP <http://amaq.sakura.ne.jp/>
※お問合せの上、受診してください。

●海部東部消防署
☎(442)0119
●救急医療情報センター
☎(263)1133
HP <http://www.qq.pref.aichi.jp/>

30

休館: 八 砂 西コ

31

町民税納期限 4期
国民健康保険税納期限 7期
介護保険料納期限 7期
後期高齢者医療保険料納期限 7期
保育所運営費保護者負担金納期限 1月分

休館: ス

4

浅井外科クリニック
(あま市)
☎(441)8002

休館: 役 健 総

5

休館: 公 多

6

休館: 八 砂 西コ

7

エコモビの日

休館: ス

11

駅前ふじたクリニック
(あま市)
☎(462)0222

建国記念の日

休館: 役 健 総 多

12

はせ川外科
(津島市)
☎0567(24)3370

振替休日

可燃ごみ バス路線北側(特別実施)

休館: 役 公 健 総 多

13

13:00~15:00
役 人権・行政相談

休館: 公 ス 八 砂 西コ

14

10:00~11:00
総 シルバー人材センター
お仕事説明会
10:00~12:00
公 子育てほっとサロン

休館: ス

18

彦坂外科
(津島市)
☎0567(25)8355

休館: 役 健 総

19

休館: 公 多

20

14:00~16:00
総 無料法律相談
18:00 ス 町営野球場抽選日

休館: 八 砂 西コ

21

休館: ス

25

もりや整形外科
(あま市)
☎(445)3711

9:00~12:00
役 マイナンバーカード
休日申請受付・交付窓口

休館: 役 健 総

26

休館: 公 多

27

休館: 八 砂 西コ

28

10:00~11:00
総 シルバー人材センター
お仕事説明会

休館: ス

外科 休日診療の診療時間 ○日曜・祝日 午前9時~正午、午後1時~5時
※専門外の患者さんは、お断りする場合があります。※休日診療は変更することがありますので、消防署または救急医療情報センターへお問合せの上お出掛けください。

暮らしの中のお困りごと、まるごと解決!

- ・修理、営繕工事・ハウスマンテナンス
- ・地震対策(家具固定、ガラスフィルムなど)
- ・雨樋修理・塗装工事・防犯対策

お問い合わせは 0120-92-5439

大治町三本木村部94-2

Gen ライフサポートゲン

サイクルショップ



通学自転車・シティ車・スポーツ車・電動 自転車全般販売
パンク修理/整備/安全点検

☎(052)449-2209 大治中学校西 300m
大治町花常西江端13

営業時間11:00~19:00 毎週水曜日・第1・3火曜日定休

令和5年分確定申告のお知らせ

スマホとマイナンバーカードを利用してご自宅から申告できるe-Taxをご利用ください。
確定申告の相談は、チャットボットをご利用ください。

※チャットボットは質問を入力すると、AIを活用した「税務職員ふたば」がお答えします。



税務職員ふたば



●確定申告会場(津島市文化会館)

開設期間 2月16日(金)～3月15日(金)

※土日・祝日は開催していませんが、
2月25日(日)に限り開設します。

開設時間 午前9時～午後5時
(入場には「入場整理券」が必要です。)

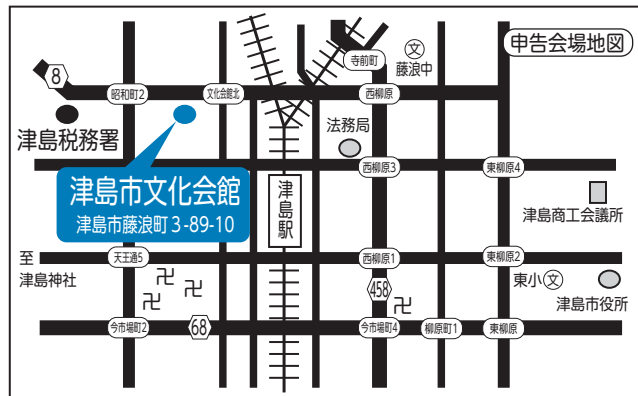

●確定申告会場にお越しになる方へ

確定申告会場では、基本的にご自身のスマホで申告していただきます。

来場の際には、事前にマイナポータルアプリをインストールするほか、下記のものが必要になりますので、ご準備をお願いします。

①源泉徴収票などの申告書作成に必要な書類

②スマホおよびマイナンバーカード(※)

(※)マイナンバーカードの発行時に設定した次のパスワードも必要です。

・署名用電子証明書(英数字6桁～16桁)および利用者証明用電子証明書(数字4桁)

●確定申告会場への入場には「入場整理券」が必要です！

「入場整理券」は、会場での当日配付、または、LINEアプリを使ったオンラインでの事前発行の2通りで配付します。入場整理券の配付状況に応じて、後日の来場をお願いすることもありますので、あらかじめご了承ください。



国税庁公式LINE
アカウント

【ご注意ください！】

- ・入場時に、当日配付した「入場整理券」もしくはLINEアプリで事前発行した際に表示される「受付完了」画面を確認しますので、必ずお持ちください。
- ・「入場整理券」には、会場へ入場できる時間帯が記載されていますので、指定された時間帯内に会場へお越しください。
- ・指定された時間帯に遅れた場合は、入場できない場合があります。また、会場の混雑状況に応じ、指定された時間帯内であっても入場をお待ちいただく場合があります。

問合せ先 津島税務署 ☎0567(26)2161

※電話は自動音声により案内していますので、音声案内に従い「2」を選択してください。

申告書の作成・提出は
国税庁ホームページから



確定申告



■役場での申告相談について

役場でも臨時に申告相談会場を開設します。

と き 2月16日(金)～3月15日(金)※土日・祝日を除く
午前8時45分～午後4時30分(正午～午後1時を除く)
※受付時間は午前8時30分～(入場整理票配付)

ところ 役場 3階 大会議室

⚠ 時間前の「入場整理票」の配付
および会場内への入室はできませんので、ご了承ください。

●申告相談の流れ

- ①午前8時30分から 役場3階 大会議室 申告会場前にて「入場整理票」を配付します。
- ②入場整理票に記載のある時間帯に申告会場へお越しください。
- ③入場整理票に記載のある番号順にお呼びします。
- ④お持ちいただいた必要書類の確認をして、申告相談を行います。

●申告相談をするときのお願い

- ・例年多くの方が来場されているため、申告会場内は大変混み合う可能性があります。入場整理票に記載された時間帯以外は、申告会場内でお待ちいただくことは原則できませんので、ご了承ください。
- ・必要書類がない場合や未作成の場合は、持参または完成してから申告相談を開始します。

<申告に必要なもの(主なもの)>※下記を参考に申告に必要な書類を必ずお持ちください

収入関係	収入がわかる書類	源泉徴収票、白色収支内訳書(作成済のもの)、個人年金の支払証明書等
控除関係	医療費控除	医療費控除の明細書(作成済のもの)、医療保険者等が発行する医療費通知
	社会保険料控除	支払った金額が分かる書類 ※国民年金保険料は控除証明書が必要となります。
	生命保険料控除・地震保険料控除	控除証明書
	寄附金控除	寄附金の受領書等の寄附先と寄附金額を証明する書類 ※ふるさと納税について、ワンストップ特例を寄附した自治体へ申請された方も必要となります。
	障害者控除	該当者の各種障害者手帳、障害者控除対象者認定証
その他	本人確認書類等	マイナンバーが分かるもの、通帳等口座が分かるもの、昨年の確定申告書(控)、利用者識別番号が分かる書類(税務署から送付される確定申告のお知らせ等)

下記の相談は役場では受付できません。税務署申告会場(津島市文化会館申告会場)へお出掛けください。

個人事業者などで青色申告の方、白色収支内訳書が未作成の方または作成の相談をする方
分離譲渡所得のある方 【例】土地、家屋、株等を売却した方、先物取引に係る収入のある方、退職所得のある方
令和5年1月1日から12月31日までに住宅を取得し、初めて住宅借入金等特別税額控除などの申告をする方、住宅耐震改修特別税額控除、住宅特定改修特別税額控除、認定住宅新築等特別税額控除の申告をする方
暗号資産(仮想通貨)に係る収入のある方
過年分の申告をする方

なお、確定申告をする必要がない方で町県民税の申告をする方は、3月15日(金)までに町県民税の申告書を役場税務課へ提出してください。町県民税の申告相談につきましても、役場3階大会議室の申告会場で行います。

問合せ先 役場 税務課 内線175・176

子育て 応援!!

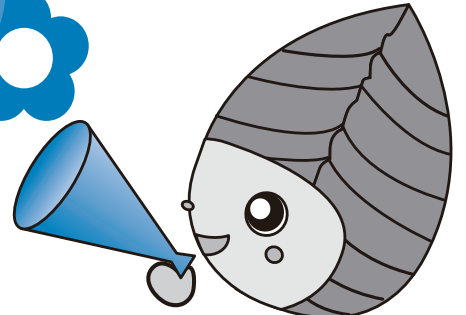

🌸 はるっこルーム

親子連れ優先のスペースです。
親子で遊びを楽しみましょう。

とき 月～金曜 午前10時～午後3時(祝日は除く)

※初回に登録が必要です。

※利用方法は児童センターにお問合せください。

🌸 子どもの育ち何でも相談

言葉の遅れやコミュニケーションの心配など、育児の悩みを臨床心理士に相談できます。

とき 2月16日(金)午前10時～正午

ところ 児童センター内

相談員 臨床心理士松本敬子氏
※当日受付

🌸 なかよし広場

🌸 おひなさまかざりを作りましたよ

とき 2月8日(木)午前11時15分～

ところ 児童センター 多目的ホール

対象 就園前の子どもと保護者

受付方法 2月1日(木)午前10時

からセンターに直接または電話にてお申し込みください。

※子育て支援センターの行事については、本町社会福祉協議会ホームページおよび支援センターだよりにてお知らせしています。

☆ ひなかざりを作ろう

まゆ玉を使ってひなかざりを作りますよ。

とき 2月10日(土)午後1時30分～2時30分

ところ 児童センター図書室

定員 小学生5名

参加費 無料

受付方法 2月5日(月)午後4時からセンターに直接または電話にてお申し込みください。

ここまでの問合せ先

児童センター

(総合福祉センター3階)

☎(441)1781

※小学生未満のお子さんは保護者の方が必ず付き添ってください。

子育て支援事業 子育てほっとサロン

とき 2月14日(水)午前10時～正午

ところ 公民館2階和室

対象 就園前の子どもと保護者

内容 読み聞かせ、お誕生日会、親子遊びなど
※申し込み不要・時間内出入り自由

※子育てほっとサロンは、子育て支援団体「エンジェルハウ

ス」がボランティアで企画・運営し、民生委員・児童委員もお手伝いしています。

問合せ先 役場子育て支援課

内線141

幼児教育・保育の無償化 の提出書類について

令和6年度より幼稚園・認可外保育施設等に入園を予定している児童の保護者の方は、施設等利用給付認定申請書を提出する必要があります。まだ提出していない方は、3月19日(火)までに子育て支援課へ提出してください。なお、提出が遅れますと無償化

の対象にならない場合があります。

対象 3〜5歳児クラスまたは0〜2歳児クラスの非課税世帯

※対象園等についてはお問合せください。

問合せ先 役場 子育て支援課

内線167

ファミリー・サポート・センター依頼会員募集

子どもの送迎・預かりをお願いしてみませんか。

対象 生後4カ月から小学6年生までの子どもがいる大治町内、あま市内在住・在勤の方

※登録説明会に参加が必要

●登録説明会

とき 2月20日(火)午前10時〜11時30分

ところ あま市七宝公民館

定員 10名

※無料託児あり 要予約

・生後4カ月から未就学児まで
・説明会の8日前に締め切り

申込方法 説明会の3日前までに電話かメールで申し込み

※件名「説明会申込み」、本文「氏名、電話番号、参加日、託児の

有無(有の場合)は名前、よみな、生年月日」

問合せ先 あまっ子はるっ子

ふあみさほセンター事務局

☎(462)01500

ama-harufamisapo

@clovernet.ne.jp



「子育て世帯生活支援特別給付金(ひとり親世帯分)」の申請受付

食費等の物価高騰の影響を踏まえ、ひとり親世帯の支援のため、「子育て世帯生活支援特別給付金」の申請を受け付けています。

対象 次の①②のいずれかに該当する方

① 公的年金給付等を受給しており、令和5年3月分の児童扶養手当の支給を受けていない方

② 食費等の物価高騰の影響を受けて家計が急変し、収入が児童扶養手当を受給している方と同じ水準となっている方

※令和5年3月分の児童扶養手当受給者の方、令和5年4月

分の新規児童扶養手当受給者の方は支給済のため申請できません。

支給額 児童1人につき5万円

申請期間 2月29日(木)

申請・問合せ先 役場 子育て支援課

内線141

出産・子育て応援金

妊婦・子育て家庭を支援する出産・子育て応援金を支給しています。

対象 令和4年4月以降に出産された方

支給額 妊娠届出時 5万円
出生届出時 5万円

申請方法 妊娠届・出生届の提出時に申請書とアンケートをお渡しします。ご記入のうえ提出してください。

※支給が決定次第、通知書を送付し、指定口座に振り込みます。

問合せ先 役場 子育て支援課

内線141

子ども子育て支援拠点施設はるっ子ハウス

子育て親子の交流を行う場、小学生の帰宅後の遊び場としてご利用ください。

利用時間 午前10時〜午後6時

※正午〜午後1時除く

休館日 土日、祝日および年末年始

※駐車場がありませんので、徒歩または自転車でお越しください。

問合せ先 はるっ子ハウス

☎(747)1067

公共施設予約システムをご利用ください



お手持ちのパソコンやスマートフォンなどから、簡単に町内の公共施設の空き状況確認や予約申請ができます。ぜひご利用ください。

なお、予約申込には事前に窓口での利用者登録が必要です。詳しくは、お問合せください。

問合せ先 役場 企画政策課 内線126
公民館内 社会教育課 ☎(443)2671
スポーツセンター ☎(443)7077

一時保育をご利用ください

保護者や同居の親族の方が仕事や病気などのため、一時的にお子さんを家庭で保育できないときにお預かりするものです。

対象児童 町内在住で認可保育所に在籍していない満1歳以上の未就学児童

利用時間等 月～金曜(祝日、年末年始、その他施設の休業日を除く。)

実施施設

施設名	幼保連携型認定こども園 大治幼稚園	大治東保育園
所在地	西條土井ノ池35の2	北間島屋敷94
電話番号	(442)0385	(441)3114
保育時間	午前8時30分～午後4時30分	午前9時～午後4時

利用方法 利用については、事前に各施設にお尋ねください。離乳食が完了していない場合やミルクを飲んでいる場合は対応できない場合があります。

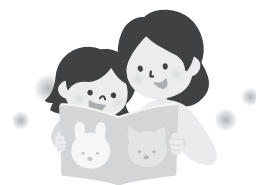

問合せ先 役場 子育て支援課 内線166



パソコン、スマートフォンからも聴くことができます。下の2次元コードからアクセスしてください。



<https://www.jcbasimul.com>

ご存じですか。 エフエムななみ77.3MHz

海部地域のコミュニティFM放送局「エフエムななみ」が、ラジオを通じて、皆さんへ地域に密着した情報を毎日お届けしています。

- 町からの行政情報
- 災害情報
- 暮らしに役立つお天気や交通情報
- 地域密着情報

特に災害時には、有力な情報収集手段となります。

- ・ 地域に特化した情報
- ・ 停電時にも使用可能
- ・ 持ち運びが容易

一家に1台、ラジオを非常持ち出し品として常備していただき、地域密着型FM放送局「エフエムななみ 77.3MHz」を皆さんの情報収集手段の一つとして、ぜひご活用ください。

問合せ先 役場 企画政策課 内線163

放送エリア

愛知県 津島市、愛西市、弥富市、あま市
海部郡 大治町、蟹江町、飛島村



子どもの相談窓口ご案内

不安なこと、一緒に考えませんか
相談してみよう!!

子どもが泣くと
すごくイライラ
しちゃう

子どもとの
かかわり方が
わからない

うちの子、
ことばが遅いのでは
ないかしら

学校に
行きたくないよ

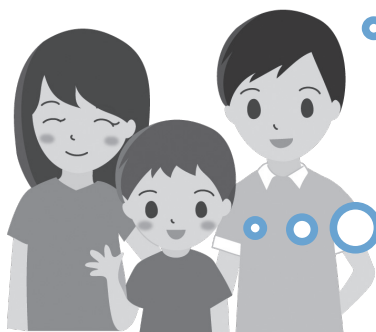

一人で悩まずに、まずは相談から始めませんか
お電話でも面接でも相談をお受けします。気軽に来てください。

相談窓口	相談内容
保健センター ☎(444)2714 平日 午前8時30分～午後5時15分	妊娠、出産、子育て、歯みがき、予防接種、発達に関すること
子育て支援課 ☎(444)2711 内線188 平日 午前8時30分～午後5時15分	子育て、虐待相談、ヤングケアラーに関すること どこに相談していいかわからないときも気軽にご連絡ください
子ども応援本部 ☎080(4338)3969 平日 午前9時30分～正午 午後1時～3時	就学、小学校、中学校に関すること 学校生活で困っていることなど
民生課 ☎(444)2711 内線232 平日 午前8時30分～午後5時15分	障がいに関すること 障がい者手帳(身体・療育・精神)のこと 障がい福祉サービス等利用のこと
子育て支援センター ☎(441)1781 月～土 午前9時30分～午後6時	子育て、発達に関すること、相談先の紹介 お子さんを遊ばせながら、気軽に相談できます

※祝日・年末年始を除く

大治町避難行動要支援者 避難支援の取り組み

町では、災害時に支援が必要な方の情報を把握し、災害時において迅速かつ円滑な支援を行うために「大治町避難行動要支援者支援計画」を策定し取り組んでいます。

具体的な取り組み①

災害時に避難支援が必要な在宅の方の支援に役立てるため、災害対策基本法に基づき、町は、対象者を抽出して避難行動要支援者名簿を作成します。

具体的な取り組み②

名簿に掲載された方から、情報提供の同意をいただき、避難支援等関係者(消防署、警察署、民生委員・児童委員、町社会福祉協議会、自主防災組織、消防団等)との情報共有を行います。

情報の共有は、避難支援や安否確認などに役立てるとともに平常時の地域の見守りや日常的な支え合い活動につなげていきます。

避難行動要支援者名簿の対象者

在宅で生活し、次のいずれかに該当する方

- ① 在宅のひとり暮らし高齢者および高齢者のみの世帯で要介護認定3以上の方
- ② 身体障害(児)者で身体障害者手帳2級以上の方
- ③ 知的障害(児)者で療育手帳A判定の方
- ④ 精神障害者で精神障害者保健福祉手帳1級を所持している方
- ⑤ 難病患者の方
- ⑥ ①～⑤以外で支援の必要があり、避難行動要支援者名簿へ登録を希望する方



「登録申請」について

登録要件に該当する方へは、1月に「大治町避難行動要支援者登録申請書兼同意書」を発送しています。内容を確認し、同意・不同意を明記の上、同封の返信用封筒にて役場民生課へ返送してください。

なお、登録要件に該当するが、「大治町避難行動要支援者登録申請書兼同意書」が届かない方や登録を希望する方は、お問合せください。

問合せ先 役場 民生課 内線165

「広報おおはる」・「おおはる議会だより」をスマートフォンアプリで配信中

「広報おおはる」・「おおはる議会だより」をスマートフォンの無料アプリ「マチイロ」で配信しています。下記の2次元コードからダウンロードできます。ぜひご利用ください。



マチを好きになるアプリ



自治体がもっと身近になる機能が盛りだくさん！

- 1 役立つ行政情報を見逃さない！
- 2 自分に合わせた情報が届く！
- 3 いろいろなマチの魅力をお届け！

※アプリの使用は無料ですが、通信費は各回線ごとのご負担となります。
※広告が表示されますが、町とは一切関係ありません。

問合せ先 役場 企画政策課 内線163



すこやかガイド

● 高齢者肺炎球菌予防接種のお知らせ 2,000円で受けられるのは令和6年3月末まで!

対象 これまでに肺炎球菌ワクチン(ポリサッカライド)の接種を受けたことがない方のうち①②のいずれかに該当する方

① 次の生年月日に該当する方

65歳 昭和33年4月2日～昭和34年4月1日生まれ 70歳 昭和28年4月2日～昭和29年4月1日生まれ
75歳 昭和23年4月2日～昭和24年4月1日生まれ 80歳 昭和18年4月2日～昭和19年4月1日生まれ
85歳 昭和13年4月2日～昭和14年4月1日生まれ 90歳 昭和8年4月2日～昭和9年4月1日生まれ
95歳 昭和3年4月2日～昭和4年4月1日生まれ 100歳 大正12年4月2日～大正13年4月1日生まれ

② 60歳以上65歳未満の方で、心臓、腎臓もしくは呼吸器の機能またはヒト免疫不全ウイルスによる免疫の機能に障害のある方(身体障害者1級程度)

接種回数 1回

接種期限 令和6年3月31日(日)

接種料金 自己負担2,000円(指定医療機関での支払い)

※生活保護世帯の方は免除証明書を持参することで、無料で接種できます。接種日の1週間前までに保健センターに申請してください。

実施場所 大治町・津島市・愛西市・弥富市・あま市・蟹江町・飛島村指定医療機関

※指定医療機関以外で接種を希望する方は、愛知県広域予防接種事業などの手続きが必要になります。接種日の2週間前までに保健センターに申請してください。

接種方法 ・対象①に該当し、過去に保健センターの制度を利用して高齢者肺炎球菌ワクチンの接種を受けたことがない方に「高齢者肺炎球菌予防接種券」を送付しています。同封の案内をよく読み、指定医療機関に予約の上、接種してください。

・対象②の方は、身体障害者1級程度の証明ができるもの(身体障害者手帳等)を接種前に保健センターにご持参ください。

問合せ先 保健センター健康館すこやかおおはる ☎(444)2714



●保健推進員主催 町内ウォーキング

申込制

第8回 ～明治町散歩コース～

とき 3月5日(火)午前9時～10時30分
※雨天中止



第9回 ～302号線沿いを歩こう!～

とき 3月12日(火)午前9時～10時30分
※雨天中止

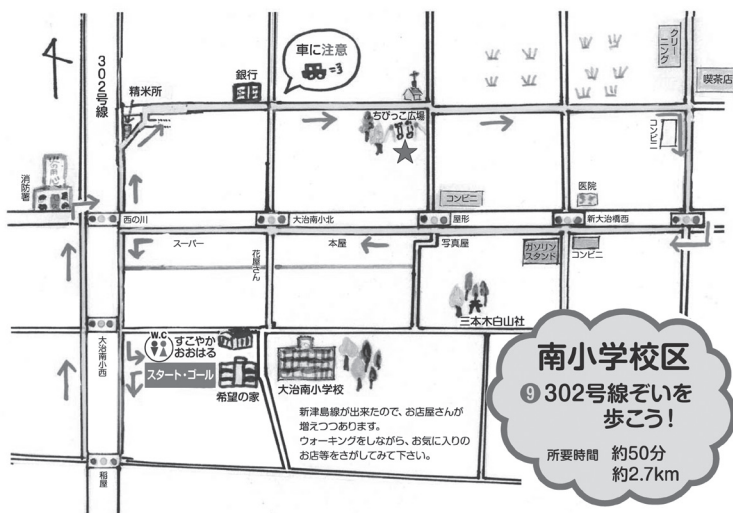

集合場所 保健センター健康館すこやかおおはる ※お車でのお越しはご遠慮ください。

対象 町内在住の方

※小学生以下は保護者が同伴してください。

参加費 100円(本年度に初めて参加する方のみ)

持ち物 タオル、帽子、動きやすい服装、飲み物(必ず持参してください。)

申込・問合せ先 保健センター健康館すこやかおおはる ☎(444)2714

●保健推進員主催 第3回脳トレ体操教室

申込制

65歳以上を対象に、軽い運動や脳トレを行う教室を開催します。頭と体を使って、気分転換しませんか。みんなで体を動かし、明るい気持ちになりましょう。

とき 2月26日(月) 午前10時～11時30分

ところ 保健センター健康館すこやかおおはる

対象 町内在住の65歳以上の方

内容 軽体操・脳トレなど

講師 健康づくりリーダー

定員 20名 ※定員になり次第締め切り

参加費 100円

持ち物 飲み物、タオル、筆記用具

申込期限 2月19日(月)

申込・問合せ先 保健センター健康館すこやかおおはる ☎(444)2714



●大治町産後ケア事業

申込制

出産後、体調や育児に不安のあるお母さんが安心して子育てができるよう、産科医療機関に宿泊、または助産師等がご自宅へ訪問して、お母さんの心身のケアや、授乳指導、育児相談などを行います。

	短期入所型	居宅訪問型
実施場所	医療機関に宿泊	対象者の居宅に訪問
対象者	町内に住民登録のある1歳未満のお子さんとお母さん (千音寺産婦人科・日本赤十字社愛知医療センター名古屋第一病院は産後4カ月まで) ・お母さんの体調不良や育児不安等がある方・家族などから支援が受けられない方 ※医療行為が必要な方は利用できません	
利用日数・回数	原則7日以内	2回以内(1回2時間以内)
利用内容	お母さんとお子さんの体調などにあわせ、次のサービスが受けられます。 ・お母さんの体調管理や乳房ケア ・赤ちゃんの発育・発達の相談 ・沐浴や授乳等の育児に関する相談 等	

短期入所型利用可能医療機関・自己負担金

医療機関名	自己負担金
貴子ウィメンズクリニック	1日 3,500円(食事代・洗濯代)
千音寺産婦人科	1日 3,600円(食事代)
日本赤十字社 愛知医療センター 名古屋第一病院	1日 5,000円(食事代)

※生活保護世帯の方は、自己負担金の減免があります。

※千音寺産婦人科は、千音寺産婦人科で分娩された方のみ利用できます。

居宅訪問型自己負担金 1回1,000円

利用手続き 事前に申し込みが必要です。希望する方はご相談ください。

申込・問合せ先 保健センター健康館すこやかおおはる ☎(444)2714



●アルコール専門相談

申込制

アルコールに関する悩みを抱えていませんか。
精神科医師と専門の相談員がお話を伺います。

とき 2月29日(木) 午後1時30分～3時30分

ところ 津島保健所

対象 アルコールが原因の健康問題にお悩みの本人もしくは家族

申込期限 2月26日(月) (予約制・定員2組)

申込・問合せ先 津島保健所 健康支援課 ☎0567(26)4137



● ヒトパピローマウイルス感染症予防接種のお知らせ

町では、子宮頸がんの発症の原因となるヒトパピローマウイルス (HPV) の感染を防ぐワクチンの接種を行っています。接種を希望する場合は、医療機関への事前予約が必要です。

対象者	接種期限
小学6年生～高校1年生相当の女子	16歳となる日の属する年度の末日まで
定期接種の機会を逃した年代 平成9年4月2日生まれ～ 平成19年4月1日生まれの女子	令和7年3月31日まで

※ 町内の指定医療機関に予診票が置いてあります。

任意接種償還払いについて シルガード® (9価) が追加されました

- ・ 定期接種の機会を逃した年代 (平成9年4月2日生まれ～平成17年4月1日生まれの女子) で、定期の年齢 (小学6年生から高校1年生相当) を越えて自費で接種した方は、予防接種費用負担軽減助成に該当する場合があります。

ご不明な点がありましたら、保健センターにお問合せください。

対象ワクチン

- ・ シルガード® (9価)
- ・ サーバリックス® (2価)
- ・ ガーダシル® (4価)

問合せ先 保健センター健康館すこやかおおはる ☎(444)2714



指定医療機関はこちら

● がん患者のウィッグや乳房補整具の購入費用を助成します

抗がん剤治療による脱毛などに伴うアピアランス (外見) の変化に悩む方を支援するため、医療用ウィッグ・乳房補整具の購入費用を助成します。

対象 次の全てに該当する方

- ① 申請日において、町内に住所を有する方
- ② がんと診断され、その治療を受けた、または現在受けている方
- ③ がん治療に伴う脱毛や乳房切除により、ウィッグや乳房補整具が必要な方
- ④ 過去に県内市町村から同様の助成を受けていない方

補助金額 補助対象経費の額に1/2を乗じて得た額 (上限2万円)

申請期限 補助対象品を購入した日の翌日から、1年以内

申請に必要な書類等、詳しくは、お問合せください。

申請・問合せ先 保健センター健康館すこやかおおはる ☎(444)2714



申請書はこちら

新型コロナワクチン令和5年秋開始接種

令和5年12月25日時点

無料での接種は3月31日で終了します。

接種を希望する方は、お早めの接種をご検討ください。

※令和6年4月以降の接種方法については、厚生労働省が検討しています。

接種期間・接種回数 令和5年9月20日～令和6年3月31日の間に1人1回

使用ワクチン ファイザー社オミクロン株XBB.1.5対応1価ワクチン（生後6カ月以上の方が対象）
モデルナ社オミクロン株XBB.1.5対応1価ワクチン（6歳以上の方が対象）
第一三共社オミクロン株XBB.1.5対応1価ワクチン（12歳以上の方が対象）

64歳以下の方は接種券の発行申請が必要です！

接種券発行申請が必要な方 初回接種が完了した、生後6カ月～64歳の方で追加接種を希望する方
※未使用の接種券をお持ちの方は、そのまま使用することができますので申請は不要です。

申請方法

コールセンター	コールセンター ☎(444)8211（午前8時30分～午後5時 ※平日のみ）にご連絡ください。申請内容を口頭で確認します。
メール	以下の内容を記入のうえ、corona_hoken@town.oharu.lg.jpにメールを送信してください。 ①氏名 ②生年月日 ③日中連絡可能な電話番号
郵送または窓口	接種券発行申請書を郵送または窓口に提出 宛先 〒490-1143 大治町大字砂子字西河原14番地の3 大治町保健センター健康館すこやかおおはる ※申請書は町ホームページからダウンロードできます。



問合せ先 大治町新型コロナワクチン接種コールセンター ☎(444)8211
保健センター健康館すこやかおおはる ☎(444)2714

歯の健康講座

海部歯科医師会

「健康寿命における歯科の役割」

近年、平均寿命の延伸に伴い、医療や介護に依存しない自立した生活のできる期間や、健康寿命に注目が集まっています。

健康寿命を延ばし、健康に働く方を増やすことで、社会保障の担い手が増え、高齢者であっても重要な地域社会の基盤を支えることが可能となります。医療や介護の場においても、さまざまなメリットが期待されています。

では、健康寿命を延ばすには何が必要なのでしょう。いろいろな要素がある中で、最も重要なのは、食事や運動、生活習慣の改善ではないでしょうか。そしてこれら重要な要素に強く関わっているのが口腔機能なのです。**健全な口腔機能を維持することは、豊かな食生活や身体の健康を支え、健康寿命を延ばすことに大きく貢献しているのです。**

私たちは、歯科医療を通じて、口腔機能の回復、維持増進にまい進していますが、中でも口腔ケアの指導には特に力を入れています。

昨今、健全な口腔機能を維持するための口腔ケア指導は、幼少の頃受けた学校での集団指導と違い、より個々に合った、パーソナルな口腔ケアとなっています。一人一人の歯並びや、歯肉の状態などを考慮し、歯ブラシ、歯磨剤、歯間清掃器具などを選定し、使い方を指導していく、このような流れが主流となっているのです。

健康寿命を延ばす取り組みとして、ぜひ皆さんも自分に合ったパーソナル口腔ケアを、かかりつけ歯科医師とともに考え、実践してみたいかがでしょうか。

母子保健事業

- 持ち物 母子健康手帳(必須)
- 会場は保健センター健康館すこやかおおはるです。
- 保健センターでの飲食はできません。あらかじめ済ませて来所してください。

予 予約制

名称	対象	とき	受付時間
母子健康手帳の交付	妊娠した方	毎週火曜日	午前9時～10時30分
	※他の曜日・時間をご希望の方はご相談ください。 【持ち物】①妊娠届出書 ②本人確認書類 ③マイナンバーの分かるもの ④通帳やキャッシュカード等妊婦本人の振込先が分かるもの(旧姓不可)		
妊婦・乳幼児相談	妊娠した方・乳幼児	毎週火曜日	午前9時30分～11時
	※身体計測のみ希望の方は予約不要		
母乳相談	妊娠・授乳している方	2月13・27日(火)	午前9時～11時
栄養相談	乳幼児とその家族	2月27日(火)	午前9時～11時
ことばの相談	幼児	2月14・28日(水)	午後1時30分～3時30分
前期離乳食教室	4～6カ月頃の乳児とその家族	2月29日(木)	午前10時～10時10分
後期離乳食教室	8～11カ月頃の乳児とその家族	3月1日(金)	午前10時～10時10分
産後ケア事業 (短期入所型・居宅訪問型)	育児支援を必要とする母子	産後1年まで	
	お母さんの心身のケアや、授乳指導、育児相談等が受けられます。詳しくは、お問合せください。 【短期入所型】産科医療機関に宿泊 【居宅訪問型】居宅に助産師等が訪問		

- ≪乳幼児健診≫
- 対象の方へ個別に通知します。通知が届いてから保健センター☎(444)2714へ予約してください。
 - 定員に達した場合、次回の健診日をご案内することがあります。

名称	対象	とき	受付時間
乳児健康診査	令和5年10月生まれ	2月21日(水)午後	予約した時間
	【持ち物】質問票・バスタオル・オムツ		
9か月児相談	令和5年5月生まれ	2月21日(水)午前	予約した時間
	【持ち物】質問票・オムツ		
1歳6か月児健康診査	令和4年7月生まれ	2月20日(火)午後	予約した時間
	【持ち物】質問票 【注意】歯みがきを済ませて来所してください。		
2歳児歯科健康診査	令和4年1月生まれ	2月8日(木)午前	予約した時間
	【持ち物】質問票・タオル・コップ・使用中の歯ブラシ 【注意】歯みがきを済ませて来所してください。		
3歳児健康診査	令和3年1月生まれ	2月22日(木)午後	予約した時間
	【持ち物】質問票 【注意】歯みがきを済ませて来所してください。		

成人保健事業

- 会場は保健センター健康館すこやかおおはるです。

予 予約制

事業名	対象	とき	受付時間
成人健康相談	成人	毎週火曜日	午前9時30分～11時
禁煙相談	たばこをやめたいと思っている方	毎週火曜日	午前9時30分～11時
栄養相談	成人	2月27日(火)	午前9時～11時
心の健康相談	心の悩みのある方やその家族等	毎週火曜日	午前9時30分～11時
	※医療機関に相談している方を除く		

歯科保健事業

保健センター 保健センター健康館すこやかおおはるで実施(要事前予約:保健センター)
医療機関 医療機関で実施(要事前予約:指定歯科医療機関)

事業名	対象	とき
歯みがき 相談 <small>保健センター</small>	乳幼児および成人 【持ち物】使用中の歯ブラシ、母子健康手帳(乳幼児)	2月13・27日(火) 【受付時間】午前9時～11時
6歳臼歯 保護育成事業 <small>医療機関</small>	満6歳から、小学3年生に該当する年度末まで ※町に住民登録のある方のみ 【申込方法】保健センター健康館すこやかおおはるへお申し込みください。(郵送可)	随時
妊産婦 歯科健康診査 <small>医療機関</small>	妊娠中および産後1年未満の方 ※町に住民登録のある方のみ(歯科治療中の方を除く)	随時
歯周病健診 <small>医療機関</small>	41・51・61・71歳の方(令和6年3月末時点) ※町に住民登録のある方のみ(歯科治療中の方を除く)	随時

予防接種

- 接種時の持ち物 母子健康手帳・予診票・健康保険証等
- 接種回数、間隔等詳しくはホームページをご確認ください。

ワクチンの種類(定期・子ども)

Hib(ヒブ)、小児の肺炎球菌、B型肝炎、ロタ、4種混合、BCG、麻しんおよび風しん(MR混合ワクチン)、水痘(水ぼうそう)、日本脳炎、不活化ポリオ、3種混合、2種混合、ヒトパピローマウイルス感染症

- 海部地区(大治町・津島市・愛西市・弥富市・あま市・蟹江町・飛島村)指定医療機関で接種してください。
- 長期にわたり療養を必要とする疾病にかかった方等の定期接種の機会を確保する制度があります。詳しくは保健センターへお問合せください。(ロタ、インフルエンザは除く)
- 予防接種の予診票が手元にない方は、母子健康手帳を持って、保健センターへお越しください。
(母子健康手帳をお持ちでない場合、予診票を交付することはできませんので、ご了承ください。)

ワクチンの種類(定期・大人)	対象	接種期限等
高齢者肺炎球菌	今年度に以下の年齢に達する方のうち、過去に接種を受けていない方 65歳、70歳、75歳、80歳、85歳、90歳、95歳、100歳	接種期限 3月31日(日) 対象の方には令和5年3月末に接種券を郵送しています。接種券を持参の上、海部地区指定医療機関で接種してください。 接種料金 2,000円(生活保護世帯は無料)

- 接種日に満60歳以上65歳未満で、心臓、腎臓もしくは呼吸器の機能またはヒト免疫不全ウイルスによる免疫の機能障害を有する方は保健センターへお問合せください。
- 生活保護世帯の方は、接種前に申請が必要です。保健センターへお問合せください。
- [高齢者肺炎球菌] 過去に接種した方は接種券をご利用頂けません。自費(任意)で接種した場合も含まれます。

愛知県広域予防接種事業について

海部地区の指定医療機関以外の医療機関(愛知県内)で定期予防接種が受けられます。接種前に申請が必要になりますので、詳細については保健センターへお問合せください。広域予防接種連絡票の発行に2週間ほどかかります。

《風しん抗体検査および第5期予防接種》

風しん抗体検査・予防接種を公費で1回限り受けられます。 ※抗体検査の結果、十分な量の抗体があった方は、予防接種は不要です。

対象 昭和37年4月2日～昭和54年4月1日の間に生まれた男性(令和4年5月中旬にクーポン券送付済)
クーポン券の再交付が必要な方は保健センターへお問合せください。(電話申請可)

場所	方法等
医療機関等 (抗体検査・予防接種)	本事業に参加している全国の医療機関等で実施しています。 厚生労働省のホームページでご確認ください。

問合せ先 保健センター健康館すこやかおおはる ☎(444)2714

こんにちは! 1歳になりました!



4日
生まれ
西條

はるき
酒井 遥輝 くん

1歳のお誕生日おめでとう☆いつも笑顔で元気いっぱい!これからもたくさん遊んで心も体も大きく育ってね♪



13日
生まれ
花常

あやと
成田 綾斗 くん

れん
成田 蓮 くん

綾斗と蓮いつもたくさん笑顔をありがとう♡これからもみんなで楽しく過ごしていこうね♪

「こんにちは! 1歳になりました!」募集中!

対象 本町在住で、広報発行月に満1歳の誕生日を迎えるお子さん

例 2月生まれは2月号

締切 各生まれ月の2カ月前の10日

応募方法 応募用紙に記入の上、役場企画政策課または保健センター健康館すこやかおはるの応募箱に投函してください。

問合せ先 役場 企画政策課 内線163

2月生まれの
みんな
おめでとう!



すべてのコースで先着順となります。ご希望のコースがございましたらお早めにご予約下さい。

1ヶ月おためし教室

入会キャンペーン実施中



プールでもお友達をいっぱいつくろう!

KL SPORTS スイミングスクール42年の実績と信頼

あま大治 スイミングスクール

〒490-1144 大治町西條柳原 100 TEL052-444-9500
<http://amaoharu.kls.co.jp/>



地域の方に愛される施設を目指します



25m×5コース+幼児用10m×1コース



あま大治
スイミング
で検索!