

 広報

# あおはる

●新しいちびっこ広場で仲良く遊ぼう！

- |         |                          |         |                   |
|---------|--------------------------|---------|-------------------|
| 2       | 防災危機管理課新設                | 18 - 20 | 子育て応援！！           |
| 3       | マイナンバーカード<br>休日交付窓口の臨時開設 | 21      | 下水道へ<br>接続をお願いします |
| 4 - 9   | Information              | 22 - 23 | シニア向け情報           |
| 10 - 11 | 平成28年度 公民館講座             | 24      | 防犯NOW             |
| 12 - 13 | 春からの運動・スポーツ教室            | 25 - 27 | すこやかガイド           |
| 14 - 15 | 今月のカレンダー                 | 28      | こんにちは！1歳になりました！   |
| 16 - 17 | 税のたより                    |         |                   |

## 今月の納税等

納期限 5月2日

- |                |   |    |
|----------------|---|----|
| ● 国民健康保険税      | 1 | 期  |
| ● 介護保険料        | 1 | 期  |
| ● 後期高齢者医療保険料   | 1 | 期  |
| ● 保育所運営費保護者負担金 | 4 | 月分 |

町税の納付は便利な口座振替で  
既に申し込み済みの方は残高確認を！

## 人口・世帯

(平成28年3月1日現在)

人口	：	31,650人	(+71)
男	：	16,065人	(+40)
女	：	15,585人	(+31)
世帯数	：	12,686世帯	(+35)



# 新設 防災 危機管理課



あぶないと思うことなく平穩に暮らすことができると、4月から防災危機管理課を新設します。

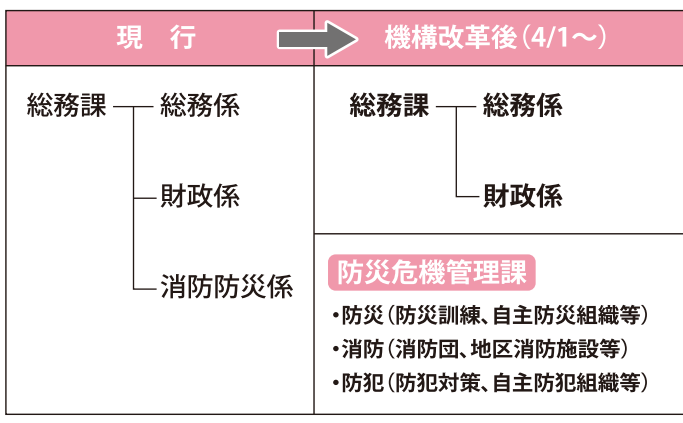

## 高齢者向け給付金 (年金生活者等支援臨時福祉給付金)



「二億総活躍社会」の実現に向け、賃金引上げの恩恵が及びにくい所得の少ない高齢者を支援するため、高齢者向け給付金(年金生活者等支援臨時福祉給付金)を支給します。

### 対象

- ・ 次の要件のいずれも満たす方
- ・ 基準日(平成27年1月1日)に本町の住民基本台帳に記録されている方
- ・ 平成27年度町民税(均等割)が課税されていない方(課税されている方の被扶養者および生活保護制度の被保護者は除く)
- ・ 平成28年度中に65歳以上になる方(昭和27年4月1日以前に生まれた方)

※年金を受給しているか否かに関わらず、要件を満たせば支給の対象になります。

**支給額** 一人3万円(1回限り)

### 申請・支給手続き

高齢者向け給付金(年金生活者等支援臨時福祉給付金)の申請・支給手続きについては現在準備中です。詳細が決まり次第、広報および町ホームページでお知らせします。

※基準日以後に本町に転入してきた方は、基準日に住民基本台帳に記録されている市町村が申請先となります。申請・支給の手続きについては、申請先となる市町村にお問合せください。

また、配偶者からの暴力を理由に避難している方で、事情により基準日時点で本町に住民票を移すことができておらず、一定の要件を満たしている方は、本町で申請できる場合があります。ありますので、お申し出ください。

● 高齢者向け給付金(年金生活者等支援臨時福祉給付金)の振り込め詐欺や、個人情報搾取にご注意ください

- ・ 町や厚生労働省などがATM(銀行・コンビニ等の現金自動支払機)の操作をお願いすることは、絶対にありません。
- ・ ATMを自分で操作して、他人からお金を振り込んでもらうことは絶対にできません。
- ・ 町や厚生労働省などが高齢者向け給付金(年金生活者等支援臨時福祉給付金)の給付のために、手数料等の振り込みを求めめることは絶対にありません。

現時点で、町や厚生労働省などが住民の世帯構成や銀行口座の番号等の個人情報照会することは絶対にありません。

### 問合せ先 役場 民生課

内線 165・168  
 厚生労働省  
 ☎ 0570(037)192  
 (平日午前9時~午後6時)

## マイナンバーカード 休日交付窓口の臨時開設

マイナンバーカードの休日交付窓口を臨時開設します。

交付通知書(はがき)がお手元に届いた方で、平日にご都合がつかない方はご利用ください。

とき 3月27日(日) 4月24日(日)

5月22日(日)午前9時～正午

ところ 役場 1階 ロビー(住民課前)特設会場

### 注意

- 受け取りは原則交付申請者本人がお越しください。また、交付申請者が15歳未満の方または成年被後見人の場合、法定代理人の同行も必要です。

- 混雑状況により、相当時間お待ちいただく場合があります。

- 受け取りには、**①交付通知書(はがき)** **②通知カード** **③住民基本台帳カード** **④運転免許証**等の本人確認書類(法定代理人等も必要)等が必要です。必ず持参してください。
- ご不明な点は、必ずご来庁前にお問合せください。

問合せ先 役場 住民課

内線 121・174

## ゴールデンウィーク中の衛生業務のお知らせ

### ●ごみ収集

4月29日(金)	可燃ごみ(町内全域)※特別実施
4月30日(土) 5月1日(日)	収集休み
5月2日(月)	可燃ごみ(バス路線北側)
5月3日(火)	可燃ごみ(バス路線南側)※特別収集
5月4日(水)	プラスチックごみ(町内全域)※特別収集
5月5日(木)	資源・不燃ごみ (西條※城前田地区除く)※特別収集
5月6日(金)	可燃ごみ(町内全域)

※その他の日は、14・15ページのカレンダーをご覧ください。

問合せ先 役場 産業環境課 内線137

### ●し尿くみ取り・浄化槽清掃

下記の業者にお問合せください。

業者名	電話番号
三協商事(株)	(442) 3091
(有)大政	0567(25) 7374
エコ環境(株)	0567(26) 3956

## ごみの出し方のお願い

出し方を間違っているごみがよく見られます。

- 町指定の袋に入っていない。 ・中身が分別されていない。
- 町指定の収集場所・収集日に出していない。
- スプレー缶等の危険物が入っている。

このような出し方をされると、ごみが散乱する原因にもなり、周囲の方にも迷惑が掛かります。また、火災の原因になる事例も含まれており、大変危険ですので絶対にやめてください。

ごみの出し方を再確認して、正しくごみを出すようにしてください。

### その他

- 収集日の午前8時30分までに、指定の収集場所へ交通の妨げにならないよう出してください。
- 可燃ごみは、ごみネットが設置してある収集場所では、ネットの中に入れてください。
- 生ごみ等は、よく水を切り、カラスや猫に荒らされないよう、袋の外から見えにくくして出してください。

問合せ先 役場 産業環境課 内線137

### ごみの収集場所・収集日

- 可燃ごみ  
町指定収集路線  
バス通り北側 毎週月・金曜  
バス通り南側 毎週火・金曜
  - プラスチックごみ  
各地区の集積場所  
毎週水曜
  - 不燃ごみ・資源  
各地区の集積場所  
毎月第1～4木曜
- ※地区割等は14・15ページのカレンダーをご覧ください。

毎日の生活のためになる情報を  
たくさんお届けします!

# Information

## インフォメーション

お知らせ



入院時食事療養費が  
改正されます

健康保険適用時の入院時の食事代が、4月から一食260円から360円に変更となります。  
※健康保険における所得区分が「低所得」の方、難病患者、小児慢性特定疾病患者の方は据え置きとなります。

問合せ先 役場 保険医療課  
内線170

国民年金保険料が  
改定されました

4月からの国民年金保険料は1万6260円です。保険料をまとめて前納すると割引になる制度や、口座振替の早割(当月保険料を当月末引き落とし)で納付すると割引になる制度がありますのでご利用ください。

### 平成28年度 国民年金保険料

(口座振替制度と前納制度による保険料納付額比較表)

納付方法		1カ月分の 保険料額	6カ月分の 保険料額	1年分の 保険料額	2年分の 保険料額
通常の月々支払額		16,260円	97,560円	195,120円	393,000円
前納	現金払い (割引額)	-	96,770円 (▲790円)	191,660円 (▲3,460円)	-
	口座振替(早割) (割引額)	16,210円 (▲50円)	96,450円 (▲1,110円)	191,030円 (▲4,090円)	377,310円 (▲15,690円)

問合せ先 中村年金事務所

☎(453)7200

役場 住民課 内線121

国民年金保険料の  
学生納付特例

日本国内に住むすべてのの方は、20歳になったら学生の方も国民年金に加入しなければなりません。しかし、ほとんどの学生の方は所得がありませんので、保険料を納めることが困難です。

そこで保険料を後払いできる「学生納付特例制度」があります。  
**対象** 大学(大学院)、短大、高等学校、高等専門学校、専修学校等の昼間・夜間・定時制・通信制課程などに在学する20歳以上の学生で、学生本人の前年所得が18万円以下の方

**申請手続き** この制度を利用するには、申請して承認を受ける必要があります。

**申請に必要なもの**

- ・ 年金手帳
- ・ 学生証の写しまたは在学証明書
- ・ 印鑑(本人が署名するときは不要)

※他の市町村から転入されたばかりの方は、所得証明書が必ず必要になる場合があります。

**提出先** 役場 住民課

※新年度の申請は、4月1日

お知らせ 募集

お願い 相談

スポーツ 催し

講座・教室

(金)から受付開始となります。  
**承認を受けると** 学生納付特例が承認された期間は、老齢基礎年金の受給資格期間として算入されますが、年金額には反映されません。

10年以内であれば、保険料をさかのぼって納めることができます。  
**問合せ先** 中村年金事務所  
 ☎(453)7200  
 役場 住民課 内線121

## 備品貸出事業を ご利用ください

皆さんの日常生活や地域福祉の援助・便宜を図ることを目的に行っていますので、お気軽にご利用ください。

**対象** 社会福祉協議会会員または、町内在住・在勤の方および町内で活動しているグループ  
**貸出物品**

- ・介護用具(車いすなど)
- ※原則として介護保険対象の方のみとします。
- ・ボランテア用具(擬似体験グッズなど)

・レジャー用具(バーベキューセットなど)  
**使用料**  
 社会福祉協議会会員 無料  
 非会員 500円(1回)

**貸出期間** 必要と思われる最短期間※相談のうえ決定します。

**申込方法** 印鑑をお持ちのうえ、社会福祉協議会窓口へお越しください。

※事前にお電話で在庫の確認をしていただくと確実です。

**問合せ先** 社会福祉協議会  
 ☎(442)0990

## 事業主の皆さんへ 計量器定期検査のお知らせ

はかりを取引・証明に使用する場合は、定期的に検査を受けなければなりません。今年は2年に1回の定期検査の年にあたりますので、該当する「はかり」がありましたら、計量士による代検査を行われる方を除いて、集合検査を受検してください。

**とき** 4月15日(金)午前10時～正午 午後1時～3時

**ところ** 公民館南玄関  
**検査に必要なもの**

- ・取引・証明に使用する「はかり」
- ・検査手数料(1台250円から数千円程度)
- ※機種・ひょう量・重りの個数等によって異なります。

**問合せ先** 役場 産業環境課  
 内線137・160

## 募集



### 2016音楽芸能祭出演者

日ごろの活動の成果を発表してみませんか。

ジャンルの垣根を越えて交流の輪を広げ、一緒に素敵なステージを作り上げましょう。

多くの皆さんの参加をお待ちしています。

**とき** 7月3日(日)(午前11時30分開場 正午開演)

**ところ** 公民館3階 講堂 体育室

## 社会福祉協議会会員

社会福祉協議会は町民の皆さんからの会費や寄付金、行政の協力を得て、ふれあいフェスティバルや敬老会の開催、デイサービス、福祉作業所、児童センターなどの運営をしています。

これらの活動を行うためには、皆さんからの会費が不可欠です。ぜひとも会員としてご加入いただき、地域福祉事業にご協力くださるようしくお願いいたします。

### 会費(一口)

個人会員 1000円  
 法人会員 10000円

**入会方法** 本会窓口、役場民生課窓口、または、町内の各金融機関に用意してある本会あて専用振込用紙でお申し込みください

お知らせ

募

集

お願い

相談

スポーツ

催

し

講座・教室

い。

**問合せ先** 社会福祉協議会

☎(442)0990

**シルバー人材センター  
庭木の消毒作業**

6～8月実施の予約を引き続き受け付けます。ご希望の方はお問合せください。

**注意** 雨・強風等天候により作業日が変更になる場合があります。効率的にまとめて作業するため、作業日の指定はできません。

**申込・問合せ先** シルバー人材センター  
☎(443)1680

**相談**



**心配ごと相談**

専門の相談員(民生委員・児童委員)が、相談に応じます。

事前の予約は必要ありません。お電話での相談を希望される方は、相談開設時に直通電話からご相談ください。プライバシーは厳守しますのでお気軽にご利用ください。

**とき** 4月5・19日(火)午後2時～4時

※原則毎月第1・3火曜

**ところ** 総合福祉センター 1階相談室

**心配ごと直通電話(社会福祉協議会)**  
☎(442)7793

**消費生活相談**

電話による強引な押し売りや、頼んでもいない商品が届いたことはありませんか。商品やサービスの多様化によって、事業者と消費者の間で悪徳商法、多重債務などのトラブルが発生しています。

町では、そのような被害を未然に防ぐため、月に1回専門の相談員を配置し、問題解決のために助言などを行う消費生活相談窓口を開設しています。少しでも不

安に感じたら、一人で悩まずに窓口をご利用ください。早めの相談が被害拡大を防ぎます。

なお、相談は先着順となりますので、お待ちいただくことがあります。

**とき** 4月20日(水)午後1時30分～4時30分(午後4時受付終了)

※毎月第3水曜に開催していますが、変更となる場合もあります。

**ところ** 役場 2階 旧保健センター

**相談料** 無料

**申込・問合せ先** 役場 産業環境課内線160

**無料法律相談**

弁護士による無料法律相談を行います。相談は事前に予約が必要です。相談時間は1件25分程度で、受付順とします。

プライバシーは厳守しますので、お気軽にお申し込みください。

**とき** 4月26日(火)午後2時～4時

**ところ** 総合福祉センター 1階相談室

**定員** 4件(要予約)

**申込・問合せ先** 社会福祉協議会  
☎(442)0990

**ご利用ください  
在宅医療サポートセンター**

海部医師会では、いくつになっても、住み慣れた我が家で、自分らしく暮らしていきたいという方の力になれるよう、在宅医療についての相談窓口を開設しています。

在宅医療に関する情報提供をはじめ、さまざまな角度から在宅医療をサポートします。

**問合せ先** 海部医師会在宅医療サポートセンター

☎070(1325)8223  
(平日午前9時～午後4時)



## スポーツ



体育協会主催

### 町民グラウンドゴルフ大会

**とき** 5月7日(土)午前8時

※予備日5月8日(日)

**ところ** 大治西小学校運動場

**対象** 町内在住・在勤で小学生

以上の方および主管クラブ員

※1チーム6人編成、一人での参加可

**参加費(傷害保険料を含む)**

中学生以下 100円

一般 200円

※大会開催中の傷害については

応急手当をしますが、その後の

責任はスポーツ傷害保険の範

囲内とします。

**持ち物** ステイック ※お持ちでない方はご用意します。

**申込期間** 4月4日(月)～22日

(金)

**主管クラブ** グラウンドゴルフ

クラブ

**申込・問合せ先** スポーツセン

ター ☎(443)7077

### 体育協会主催 合気道教室

**とき** ① 5月9・16・23・30日

(月)午後7時15分～8時30分

② 5月13・20・27日(金)午後7時

～8時15分

**ところ** ① 大治中学校 柔剣道場

② スポーツセンター

**対象** 町内在住・在勤で小学生

以上の方

**参加費(傷害保険料を含む)**

一人 400円

※教室開催中の傷害については

応急手当をしますが、その後の

責任はスポーツ傷害保険の範

囲内とします。

**指導内容** 合気道の基本動作

**指導員** 合気道スポーツクラブ

**員**

**申込期間** 4月4日(月)～29日

(金)

**主管クラブ** 合気道スポーツク

ラブ

**申込・問合せ先** スポーツセン

ター ☎(443)7077

### 体育協会主催 バドミントン教室

**とき** 5月12・19・26日 6月2・

9・16・23・30日 7月7・14日(全

木曜)午前9時40分

**ところ** スポーツセンター

**対象** 町内在住・在勤で小学5

年生以上の方

**参加費(傷害保険料を含む)**

一人 400円

※教室開催中の傷害については

応急手当をしますが、その後の

責任はスポーツ傷害保険の範

囲内とします。

**指導内容** バドミントンの基本

動作

**指導員** バドミントンクラブ指

導者

**持ち物** 体育館シューズ、ラケッ

ト ※ラケットをお持ちでない方は

ご用意します。

**申込期間** 4月11日(月)～5月

6日(金)

**主管クラブ** バドミントンクラブ

**申込・問合せ先** スポーツセン

ター ☎(443)7077

### 体育協会主催 太極拳初心者教室

**とき** 5月13・20・27日 6月3・

10・17日(全金曜) 午前9時50分

～11時30分

**ところ** スポーツセンター

**対象** 町内在住・在勤の方

**参加費(傷害保険料を含む)**

一人 400円

※教室開催中の傷害については

応急手当をしますが、その後の

責任はスポーツ傷害保険の範

囲内とします。

**指導内容** 太極拳の基本動作

**指導員** 太極拳同好会指導者

**持ち物** 体育館シューズ

**申込期間** 4月11日(月)～5月

6日(金)

**主管クラブ** 太極拳同好会

**申込・問合せ先** スポーツセン

ター ☎(443)7077



お知らせ

募

集

お

願

い

相

談

ス

ポ

ー

ツ

催

し

講

座

・

教

室

### 体育協会主催 町民ソフトボール大会

**とき** 5月15日(日)午前8時30分  
※予備日5月22日(日)

**ところ** 町営野球場・大治中学校運動場

**対象** 町内在住・在勤で中学生以上の方および主管クラブ員

**競技方法** トーナメント方式  
※1チーム25名以内で編成(監督含む)

※試合は10人制

**参加費(傷害保険料を含む)**  
1チーム5000円

※大会開催中の傷害については応急手当をしますが、その後の責任はスポーツ傷害保険の範囲内とします。

**持ち物** 運動のできる服装(必ず帽子着用)

**申込期間** 4月11日(月)～29日(金)

**組合せ抽選会** 5月7日(土)午後7時  
スポーツセンター

**主管クラブ** ソフトボール連盟  
**申込・問合せ先** スポーツセンター  
☎(443)7077

### 体育協会主催 町民卓球大会

**とき** 5月15日(日)午前9時

**ところ** スポーツセンター

**対象** 町内在住・在勤で中学生以上の方および主管クラブ員

**競技方法** シングルス男・女  
**参加費(傷害保険料を含む)**  
中学生以下1000円  
一般2000円

※大会開催中の傷害については応急手当をしますが、その後の責任はスポーツ傷害保険の範囲内とします。

**持ち物** 体育館シューズ、ラケット  
※ラケットをお持ちでない方はご用意します。

**申込期間** 4月11日(月)～5月6日(金)

**主管クラブ** 卓球クラブ  
**申込・問合せ先** スポーツセンター  
☎(443)7077



### 催し



庄内川水辺の散策路および大治町庄内川敷公園  
**第2回ウォーキング**

庄内川の水辺を眺めながら  
歩いてみませんか

散策路と河川敷公園で、ウォーキングを開催します。お楽しみ企画やプレゼントもご用意していますので、皆さんお誘い合わせのうえご参加ください。

**とき** 5月15日(日)午前9時～正午ごろ

**集合場所** みずとびあ庄内(清須市)

**内容** みずとびあ庄内から大治町庄内川河川敷公園までの往復(所要時間約2時間)

**参加費** 無料(自由参加)

**注意** 駐車場の混雑が予想されますので、できるだけ公共交通機関をご利用ください。

・タオル、帽子、運動靴など、ウォーキングに適した服装でお越しください。

・主催者を通して加入する保険で補えないけがについては、自己負担となる場合があります。

・小雨決行(天候により、中止となる場合があります。)

**問合せ先** 役場 都市整備課  
内線156・164

### 元気朝市おおはる

「元気朝市おおはる」は、毎週土曜の午前9時から10時にかけて、海部東農業協同組合大治支店の駐車場で開催しています。

地産地消、地域農業の活性化等を目的に取り組んでいますので、より多くの方にこの活動を知っていただきたいと思っています。

「元気朝市おおはる」は、大治町産の新鮮で旬な農産物を購入できる良い機会ですので、興味のある方は、ぜひ一度お立ち寄りください。

**問合せ先** 海部東農業協同組合大治支店  
☎(444)2521



## 講座・教室



太鼓を叩いてみませんか？  
**太鼓教室**

大治太鼓保存会の指導により、1年を通し、太鼓教室を開催します。

**とき** 第1・3・5土曜 午後7時～8時30分

**ところ** 公民館 3階 講堂・体育室

**対象** 町内在住の小学1年生以上の方

**参加費** 無料

**申込・問合せ先** 公民館内 社会教育課  
☎(443)2671

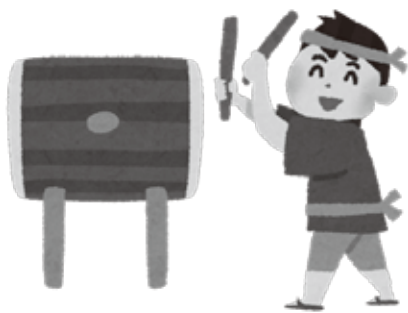

## 身に付けよう応急手当 普通救命講習Ⅰ

**とき** 4月24日(日) 午後1時～4時

**ところ** 海部東部消防組合消防本部 講堂

**対象** 大治町・あま市に在住・在勤・在学の方で15歳以上の方

**内容** 成人に対するAEDを用いた心肺蘇生法、大出血時の止血法

**定員** 15名

**参加費** 無料

**受付期間** 4月4日(月)～17日(日)

**申込場所** 海部東部消防組合消防本部消防署・北分署・南分署

**申込方法** 普及講習受講申請書で受け付けます。

※申請書は、消防本部・各消防署で配布、または海部東部消防本部ホームページからダウンロードできます。

※メール・電話・ファクスでの申し込みはできません。

**問合せ先** 海部東部消防組合消防本部 消防課

☎(442)1605

🌐 <http://www.amatobu-119.jp>

## 公共施設の予約には 公共施設予約システムをご活用ください

昨年7月から施設予約システムの利用を開始しました。本システムを利用すれば、お手持ちのパソコンやスマートフォンなどから、町内の公共施設の空き状況確認や仮予約をすることができ、大変便利です。ただし、あくまでも「仮予約」となりますので、仮予約をした日の翌日から数えて15日以内に、予約した各施設窓口で料金をお支払いいただき、予約を確定してください。予約を確定しないと、自動的に取り消されますのでご注意ください。

なお、本システムを利用するためには、下記登録申請受付窓口で登録申請を行っていただく必要があります。

**登録申請受付窓口** 役場企画課・八ツ屋防災コミュニティセンター・公民館・西公民館・スポーツセンター

**登録に必要なもの** 免許証など身分を証明できるもの

**施設予約システム対象施設** 八ツ屋防災コミュニティセンター・砂子東部防災ふれあいセンター・西條防災コミュニティセンター・公民館・西公民館・スポーツセンター

※下記の施設は空き状況の確認のみで、仮予約はできません。

大治小学校(体育館・運動場)・大治西小学校(体育館・運動場)・大治南小学校(体育館・運動場)・大治中学校(運動場・柔剣道場・テニスコート)・町営野球場・多目的スポーツ広場

**問合せ先** 役場 企画課 内線126  
公民館内 社会教育課 ☎(443)2671  
スポーツセンター ☎(443)7077

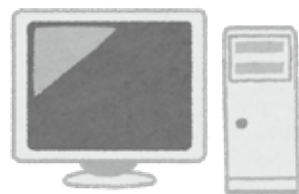

平成28年度

# 公民館講座

● 会場 公民館 **1****2****3****4****5****6****7****9****10****12** ハツ屋防災コミュニティセンター **8****11**

● 託児料金 **5****6**1回600円、**4**1回800円、**11**1回1,200円

- 講座初日に徴収します。
- 託児の申し込みは、講座申込時のみ受け付けます。
- 託児の取り消しは、講座当日の**1週間前まで**公民館で受け付けます。
- 講座の所要時間によって、託児料金が変わりますのでご確認のうえ、お申し込みください。
- **1****2****3****7****8****9****10****12**の講座に託児はありません。

● 受講資格 町在住・在勤の講座ごとに定める対象者（講座初日に対象年齢に達している方）

● 受講料等 受講料および教材費を各講座ごとに受付時徴収（お釣りのないようお願いします。）

● 受付場所 公民館2階事務室前で、各講座で定めた日時に受付開始

● 受付方法 ● 受付場所で、講座申込書（住所・氏名・年齢・地区名・連絡先・世帯主名）を記入し、受講料および教材費を納めてください。

● 各講座先着順（受付開始時刻に定員を超える人数がいる場合は抽選）

● 抽選は受付開始時刻にこちらで確認できた方までが参加できます。

● 抽選に参加できなかった方または抽選に漏れた方は、キャンセル待ちをすることができます。

● 代理の申し込みは可能ですが、抽選の場合は一人につき一人分の申し込みしかできません。

（代理の場合でも、受講者の受講申込書を記入していただきますのでご確認のうえ、お越しくください。）

● 定員に達していない講座については、各講座初日の2週間前まで受け付けます。

● 電話による受講の申し込みは受け付けません。

● 注意事項 ● 原則、申込内容の変更・取り消しはできません。

● 受講料納付後の返金はできませんのでよくお確かめのうえ、お申し込みください。

● 各講座とも申込締切日に定員の過半数に満たないときは、開講しない場合があります。その場合に限り、受講料等を全額お返しします。

● 各講座とも、受講生以外の入室をお断りしています。（保護者同伴の講座の場合、保護者は入室可）

## ●年間講座 じっくり知ることができる！楽しむことができる！新しい教養や趣味を身に付けませんか。

曜日	講座名	対象	定員	内容	開催日時	受講料 教材費	受付開始 日時
<b>1</b> 金	こども英語教室 （講師） Kaleb Adams 氏	3～5歳児	15名	英語圏で子ども向けに開発された「フォニックス（発音と文字の関係性を学ぶ学習法）」をもとに、英語を使った遊び・歌・絵本の読み聞かせなどを行います。英語の「おと」にたくさん触れながら、英語を楽しく学びましょう。 ※送迎は原則保護者の方をお願いします。	15:00 ～15:40	6/3・17 7/1・15 8/5・19 9/2・16 10/7・21 （全10回） 3,500円 —	4/8（金） 11:00
<b>2</b> 金	華道教室 （講師） 日本生花司 松月堂古流 正教授 伊藤 紀子 氏	18歳以上	20名	お花が好きな方、仕事帰りにお花を生けてみませんか。家のあらゆるところに飾るお花を気軽に楽しみ、「型」にとらわれずに自由に表現しましょう。初心者大歓迎。お忙しい方は、時間内であれば何時からでも参加できます。	18:00 ～20:00	6/17 7/1・15 8/5・19 9/2・16 10/7・21 11/18 12/2・16 （全12回） 4,200円 ※教材費 （1回800円） は別途随時 徴収します。	4/8（金） 9:30
<b>3</b> 土	将棋入門教室 （講師） 公益社団法人 日本将棋連盟 公認将棋指導員 赤塚 輝元 氏	小学生 以上	12名	「本気で将棋を勉強したい」という子どもたちの将棋入門教室です。（一般の方も受講可能）将棋の礼儀・作法やルール、対局できるまでを学びます。	10:00 ～11:30	7/2・23・30 8/6・27 9/10・17・24 10/15 11/12・19 12/10 （全12回） 4,200円 100円	4/9（土） 10:30

●前期講座・短期講座 お友達と！ご家族と！だれもが気軽に参加できる講座が満載です。

《乳幼児とその保護者》

曜日	講座名	対象	定員	内容	開催日時	受講料 教材費	受付開始 日時	
4 木	親子カンガルー教室 (講師) Handing Hand (山本 仁子 氏、 小坂井 加良子 氏、 渡辺 初美 氏) ※託児あり	2～3歳児と その保護者	30組	親子で体を動かして、楽しく遊ぶ講座です。リトミック、手遊びや紙芝居の読み聞かせ、子育てに関するアドバイスもあります。 保護者1名につき子1名まで。	10:00 ～11:30	6/2・9・ 16・23・ 30 (全5回)	1,750円 300円	4/7(木) 10:00
5 金	赤ちゃん&ママの ふれあい教室 ～リズム体操&サイン～ (講師) 一般社団法人 親子コミュニケーション協会 認定講師 岩田 布美子 氏 ※託児あり	生後 6カ月以上 1歳までの子と その保護者	12組	まだおしゃべりできない赤ちゃん和妈妈が手を使っておしゃべりするサインのコツを歌や体操をしながら楽しく学びます。いろいろな角度から赤ちゃん和妈妈のコミュニケーションを育みましょう。 保護者1名につき子1名まで。	10:00 ～11:00	5/20 6/3・17 7/15 (全4回)	1,400円 —	4/8(金) 10:00
6 金	英語で遊ぼう (講師) NPO法人ママ・ぶらす 登録講師 浅井 知代 氏 ※託児あり	1～2歳児と その保護者	20組	英語って楽しいな！親子で歌って踊っちゃおう。 保護者1名につき子1名まで。	11:00 ～11:50	6/10・24 7/8 (全3回)	1,050円 —	4/8(金) 10:30
7 土	よいおもちゃの 選び方・与え方講座 (講師) 知育玩具マイスター 山川 眞智子 氏	0～3歳児と その保護者	15組	教えなくても遊ぶのが本物の遊び——子どもたちが思わず夢中になって遊ぶ20種類以上のおもちゃたちに会ってみませんか。	10:00 ～11:00	6/11 (全1回)	350円 —	4/9(土) 9:30

《小学生とその保護者》

曜日	講座名	対象	定員	内容	開催日時	受講料 教材費	受付開始 日時	
8 土	親子ふれあいパン工房 (講師) ジャパンホーム ベーキングスクール教師 伊藤 孝子 氏	小学生と その保護者	12組	大人気！親子でパン作りにチャレンジするよ！今回は「くるくるハムパン」と「ミニチョコぱん」を作ります。 保護者1名につき子1名まで。	9:30 ～12:30	5/14 (全1回)	350円 600円	4/9(土) 10:00
9 土	星空教室 (講師) 津島天文クラブ 会員	小学生以上 (小学生は 保護者同伴)	30名	星空・天体に関する解説を聞いたり、望遠鏡を使って春から夏にかけての星空を観察します。(一般の方も受講可能) ※雨天の場合は室内で天体に関する工作を行います。	19:00 ～20:30	7/16 (全1回)	350円 —	4/9(土) 11:00
10 日	地球市民教室 ～南米 情熱の国ブラジル～ (講師) 公益財団法人 名古屋国際センター 登録講師	小学生以上	20名	ブラジル出身の講師からブラジルの文化(言葉、遊びなど)を日本語で学び、ブラジルの食べ物(飲み物)をいただきます。(一般の方も受講可能) ※小学生の送迎は原則保護者の方をお願いします。	10:00 ～11:30	7/24 (全1回)	350円 250円	4/10(日) 10:00

《一般》

曜日	講座名	対象	定員	内容	開催日時	受講料 教材費	受付開始 日時	
11 水	焼きたてパン工房 (講師) ジャパンホーム ベーキングスクール教師 伊藤 孝子 氏 ※託児あり	18歳以上	24名	手こねパン作り。ワイワイと楽しく作って、出来上がりは家族へのお土産に。	9:30 ～12:30	5/25 6/8・22 7/6 (全4回)	1,400円 2,400円	4/6(水) 10:30
12 土	ネイルアート 教室 (講師) ネイリスト 丹羽 文子 氏	18歳以上	20名	ジェルネイルを使って、爪に描くネイルアートの技法や、爪のお手入れ方法を実際に体験しながら学びます。 ※1 初回のみ受講可能 ※2 平成27年度受講者の教材費は2,000円で、1回のみ受講可能	9:00 ～13:00	7/16 9/3 (全2回)	700円 (1回350円 ※1・2) 3,500円 (2,000円※2)	4/9(土) 9:00

問合せ先 公民館内 社会教育課 ☎(443) 2671

# 春からの 運動・スポーツ教室

～子どもの可能性は無限大!!～



- ① 受講資格 町内在住・在学・在園の方
- ② 申込方法 受付開始日時から先着順に所定の申込書に必要事項を記入のうえ、受講料とともにスポーツセンター窓口へ、直接お申し込みください。  
※受付開始日時に募集定員を超える申し込みがあった場合は、公開抽選となります。  
※①以外の方で、本町の教室をご希望の方は、4月16日(土)午前9時から申し込みできます。
- ③ 締 切 4月23日(土)午後5時に締め切ります。  
(締め切り期日までに定員になった場合は、その時点で締め切ります。)  
※開講が決定し、定員に達していない教室は途中申し込みも可能ですが、受講料の減額はありません。
- ④ 注意事項
  - ① 電話やファクス、メール、はがき等による申し込みはできません。
  - ② 受付開始時刻の30分前から整理券を配布します。整理券は、申込者一人につき1枚とします。ご友人や知人の方の分は配布しません。
  - ③ 納入後の受講料は原則お返ししませんが、募集定員の半数に満たない場合に限り、全額お返しします。
  - ④ 申込書にご記入いただいた個人情報、教室運営の目的以外には使用しません。
  - ⑤ 受講中に発生した傷害については、応急処置をします。その後の責任は、受講者加入の保険での対応となります。
  - ⑥ 通院加療中の方は、必ず医師の許可を得てください。
  - ⑦ 天候などやむを得ない理由により、開催日時・会場を変更する場合があります。
  - ⑧ 受講料は月末に翌月分を納付してください。また、1カ月以上受講料を滞納された方は受講できません。
  - ⑨ 休講または辞退される方は、届け出が必要になります。

## ○ワクワク・もりもり体操教室 大事な時期だからこそ、「楽しく」カラダを動かそう!

子どもが持つ無限の可能性を引き出すためには、きめ細かい運動指導と継続が必要と考え、年間を通じて子ども期に必要な多様な動きを体験します。体操五輪メダリストの池谷 幸雄 氏がアドバイザーとして関わっている指導スタッフが、年間プログラムを作成し指導します。

### 【指導内容】

器械運動、ボール運動、とびなわ運動、コーディネーショントレーニングなど多彩なメニューを実施予定。

教室名	開催日	曜日	時間 会場	対象年齢	定員	受講料 (保険料含む)	受付開始 日時
ワクワク 木曜 コース	5/12・19・26、6/2・9・16・23・ 30、7/7・14・21・28、8/4・18・ 25、9/1・8・15・29、10/6・13・ 20・27、11/10・17、12/1・8・ 15・22、1/5・12・19・26、 2/2・9・16・23、3/2・9・16 (予備日3/23・30)	木	17:00～17:50	幼児 年中・年長	16名	町内初回 4,400円/月 以後 3,600円/月	4/7(木) 15:30
			サブアリーナ				
もりもり 木曜 コース	全40回		18:00～19:00	小学生 1～2年生	16名	町外初回 4,800円/月 以後 4,000円/月	4/7(木) 17:30
			サブアリーナ				

教室名	開催日	曜日	時間 会場	対象年齢	定員	受講料 (保険料含む)	受付開始 日時
ワクワク 金曜 コース	5/13・20・27、6/3・10・17・24 7/1・8・15・22・29、8/5・19・26 9/2・9・16・30、10/7・14・21・ 28、11/11・18・25、12/2・9・16	金	17:00～17:50 サブアリーナ	幼児 年中・年長	16名	町内初回 4,400円/月 以後 3,600円/月	4/8(金) 15:30
もりもり 金曜 コース	1/6・13・20・27、2/3・10・17・ 24、3/3・10・17 (予備日 3/24・31) 全40回		18:00～19:00 サブアリーナ	小学生 3～4年生	16名	町外初回 4,800円/月 以後 4,000円/月	4/8(金) 17:30

## ○スポーツスクール だれでも参加できます！

学習指導要領の体育編を視野に入れ、学校体育支援の一環としてバスケットボールとハンドボール教室を開催します。

教室名	開催日	曜日	時間 会場	対象年齢	定員	受講料 (保険料含む)	受付開始 日時
バスケット ボール スクール	5/9・16・30、6/6・13・20 7/4・11・25、8/1・8・22・29 9/5・12、10/3・17・24・31 11/7・14・28、12/5・12・19 1/23・30、2/6・20・27 (予備日3/6・13) 全30回	月	16:30～18:00 メインアリーナ	小学生 3～4年生	30名	町内初回 2,100円/月 以後 1,500円/月	4/4(月) 17:30
			18:00～19:30 メインアリーナ	小学生 5～6年生	30名	町外初回 2,400円/月 以後 1,800円/月	4/4(月) 19:00
			19:00～20:30 メインアリーナ	中学生 1～3年生	30名		4/11(月) 19:00
ハンド ボール スクール	5/13・20・27、6/3・10・17 7/1・8・15・29、8/5・19 9/2・16、10/21・28、11/11 12/2・9・16、1/6・13・20・27 2/3・10・17・24、3/3・10 (予備日 3/24・31) 全30回	金	17:30～19:00 メインアリーナ	小学生 4～6年生	30名	町内初回 2,100円/月 以後 1,500円/月	4/15(金) 17:30
			19:00～20:30 メインアリーナ	中学生 1～3年生	30名	町外初回 2,400円/月 以後 1,800円/月	4/15(金) 19:00

問合せ先 スポーツセンター ☎(443) 7077

## 広域 イベント 情報



名称	とき	ところ	料金	問合せ先	
尾張津島藤まつり	4月21日(木)～ 5月5日(木)	天王川公園	無料	津島市観光協会	0567(28)8051
やとみ春まつり	4月2日(土)午後1時～4時30分 4月3日(日)午前9時～午後3時30分	文化広場 (前ヶ須町野方802-20)	無料	弥富市観光協会 (市役所商工観光課内)	0567(65)1111

**木**

不燃ごみ・資源  
【下記のとおり】

**31**

保育所運営費保護者負担金  
納期限(3月分)

不燃ごみ・資源：収集休み  
★お間違いのないようご注意ください。

**7**

不燃ごみ 西條  
資源 ※城前田地区除く

**14**

11:00 総 なかよし広場

不燃ごみ 花常、馬島、堀之内  
資源 中島、城前田地区

**21**

18:00 ス 町営野球場抽選日

不燃ごみ 三本木、砂子  
資源

**28**

11:00 総 なかよし広場

不燃ごみ 八ツ屋、長牧、東條  
資源 北間島、鎌須賀

**金**

可燃ごみ  
【町内全域】

**1**

**8**

**15**

**22**

10:30~12:00  
総 こどもの育ち何でも相談

**29**

駅前ふじたクリニック  
(あま市)  
☎(462) 0222  
昭和の日  
10:00 ス 大治町スポーツ少年団  
結団式

可燃ごみ 町内全域(特別実施)

**土**

ごみ収集休み

**2**

外科 小西整形外科  
(あま市)  
☎(875) 7178

休館: 役 健 老 テ

**9**

外科 彦坂外科  
(津島市)  
☎0567(25) 8355

休館: 役 健 老 テ

**16**

外科 kami形成外科  
(愛西市)  
☎0567(22) 2077

14:00~15:00  
総 押し花に挑戦しよう  
19:00 ス 学校体育施設抽選日

休館: 役 健 老 テ

**23**

外科 奥村整形外科  
(大治町)  
☎(445) 5667

14:00~15:00  
総 体力アップチャレンジ  
フラフープに挑戦しよう

休館: 役 健 老 テ

**30**

外科 たなか整形外科  
(弥富市)  
☎0567(65) 5353

休館: 役 公 西 健 老 テ ス

●ごみ収集

粗大ごみ(有料: 1品500円)

- ・回収日は不燃ごみ・資源と同じです。
- ・回収日の1週間前までに産業環境課窓口に申し込んでください。

プラスチックごみ・不燃ごみ  
資源置き場での回収です。

ごみ袋は必ず収集日の朝、  
決められた場所に出してください。



各施設

- 役 役場 ☎(444) 2711
- 公 公民館 ☎(443) 2671
- 西 西公民館 ☎(443) 0554
- 健 健康館すこやかおおはる ☎(444) 2714
- 総 総合福祉センター希望の家 ☎(442) 0990  
☎(441) 1820
- 老 老人福祉センター ☎(443) 0553
- テ 在宅老人デイサービスセンター ☎(443) 0552
- ス スポーツセンター ☎(443) 7077
- 八 ハツ屋防災コミュニティセンター ☎(432) 5001
- 砂 砂子東部防災ふれあいセンター  
問合せはハツ屋コミセン
- 西コ 西條防災コミュニティセンター  
問合せは役場企画課

学 校

- 中 大治中学校 ☎(444) 2026
- 小 大治小学校 ☎(444) 2044
- 南小 大治南小学校 ☎(442) 2004
- 西小 大治西小学校 ☎(441) 6601

毎月第1水曜は「エコモビの日」 ○クルマと電車、バス、自転車、徒歩などをかしく使い分けましょう。

◆買の高い生活をお届けする新時代の老人ホーム◆  
**社会福祉法人大樹会** 入居定員 94名 居室 93室  
**ケアハウスルンビニ大治**  
 ◆入居対象者 60才以上(入居金不要)  
 ◆月額利用料 67,560円~最高101,660円の低料金  
 ◆特 徴 ①介護スタッフが24時間体制で生活を見守る制度あり  
 ②医師が定期往診する制度あり  
 入居希望者はお気軽にお問い合わせ下さい  
 海部郡大治町大字中島字大門先141  
 TEL 052-445-6681

ご入学ご進学おめでとうございます  
 大治中 大治小 大治西小 大治南小 指定用品取扱店  
 学生服・セーラー服学生衣料の店  
**やすみ**  
 大治町堀之内<052>444-2182  
 安藤医院東150m角 駐車場アリ

日

ごみ収集休み

月

可燃ごみ  
【バス路線北側】

火

可燃ごみ  
【バス路線南側】

水

プラスチックごみ  
【町内全域】

内科・小児科平日夜間・休日診療・歯科休日診療

海部地区急病診療所

津島市莪原町字郷西37

☎ 0567 (25) 5210

HP <http://amaq.sakura.ne.jp/>

●海部東部消防署

☎ (442) 0119

●救急医療情報センター

☎ (263) 1133

HP <http://www.qq.pref.aichi.jp/>

夜間くすり安心電話

津島海部薬剤師会事務局

☎ 090 (2136) 3858

午後9時～翌朝午前9時

薬、医療用品等に関する緊急の相談に応じます。

30

13:30～15:30

公 読み間かせと紙芝居

13:30～15:30

総 はるちゃんカフェ  
(認知症カフェ)

休館: ス

3

もりや整形外科  
外科 (あま市)  
☎ (445) 3711

10:00～11:30

ス 大治町体育協会総合  
開会式

休館: 役 健 総 老 テ

4



5

14:00～16:00

総 心配ごと相談

☎ (442) 7793

休館: 八 砂 西コ

6



エコモビの日

休館: ス

10

つつみ整形外科クリニック  
外科 (蟹江町)  
☎ 0567 (97) 0223

9:00 中 町民ソフトテニス大会

休館: 役 健 総 老 テ

11

12

10:00～12:00

公 子育てほっとサロン

13:00～15:00

役 人権・行政相談

休館: 八 砂 西コ

13

10:00 総 シルバー人材センター  
新規入会説明会

休館: ス

17

服部整形外科皮フ科  
外科 (弥富市)  
☎ 0567 (65) 1200

9:00 町民ゲートボール大会  
(多目的スポーツ広場)

休館: 役 健 総 老 テ

18

19

14:00～16:00

総 心配ごと相談

☎ (442) 7793

休館: 八 砂 西コ

20

10:00～14:00

総 ちびはるルーム

13:30～16:30

役 消費生活相談窓口

休館: ス

24

小林クリニック  
外科 (あま市)  
☎ (444) 4500

9:00～12:00

役 マイナンバーカード  
臨時休日交付窓口

休館: 役 健 総 老 テ

25



26

14:00～16:00

総 無料法律相談

休館: 八 砂 西コ

27

10:00 総 シルバー人材センター  
新規入会説明会

10:00～14:00

総 ちびはるルーム

休館: ス

○ 休日診療の診療時間 ○ 土曜 午後1時～5時 ○ 日曜・祝日 午前9時～正午、午後1時～5時

※専門外の患者さんは、お断りする場合があります。※休日診療は変更することがありますので、消防署または救急医療情報センターへお問合せのうえお出掛けください。

暮らしの中のお困りごと、まるごと解決!

- ・ エアコン工事、クリーニング・網戸張替
- ・ 草刈り、枝切り、剪定・片付けお手伝い
- ・ 家具移動・修理、営繕工事 その他

お問い合わせは 0120-92-5439



Gen ライフサポートゲン

大治町三本木村部94-2

# ふなはし歯科

TEL 0120-82-4182

大治西小学校 南 100m

歯に 良い歯に  
木曜日も診察します  
休診 日曜・祝日

分かりづらい税金の疑問もすっきり解決!

# 税のたより



## 口座振替ができる金融機関等

金融機関等名称	町税等の納付	町税等の口座振替
三菱東京UFJ銀行	○	○
みずほ銀行	○	×
大垣共立銀行	○	○
十六銀行	○	○
三重銀行	○	○
愛知銀行	○	○
名古屋銀行	○	○
中京銀行	○	○
第三銀行	○	○
岐阜信用金庫	○	○
いちい信用金庫	○	○
瀬戸信用金庫	○	○
中日信用金庫	○	○
海部東農業協同組合	○	○
ゆうちょ銀行・郵便局	○※	○

○利用可能 ×利用不可  
全国各本支店で利用できます。※ゆうちょ銀行・郵便局については、愛知・三重・岐阜・静岡県内に限ります。

## 固定資産の土地・家屋価格等 縦覧帳簿の縦覧について

平成28年度の土地・家屋価格等  
縦覧帳簿の縦覧を次のとおり行い  
ます。

**縦覧期間** 4月1日(金)～5月

31日(火)午前8時30分～午後5  
時15分※土日・祝日を除く

**縦覧場所** 役場 税務課

**縦覧できる方** 町内に土地・家屋

を所有する方で固定資産税の納税  
者(土地・家屋の所有者であつて  
も、固定資産税が課税されていな  
い方は、縦覧ができません)

**必要なもの**

・本人確認書類(運転免許証、住民  
基本台帳カード、個人番号カー  
ド、パスポート、健康保険証など)

・委任状(本人以外の方や法人の  
場合)

**問合せ先** 役場 税務課

内線178・179

## 口座振替制度を ご利用ください

納税には便利で安全な口座振  
替制度をご利用ください。納税の  
手間が省け、時間の節約にもなり  
ます。

**申込方法** 次の3点を口座振替

ができる金融機関等に持参して  
お申し込みください。

・預(貯)金口座振替依頼書(自  
動払込利用申込書)

・預(貯)金通帳

・印鑑(通帳届出印)

申込用紙は、役場および各金融  
機関等にあります。詳しくは、各  
金融機関等にお問合せください。

※過年度課税分および随時課税  
分については、口座振替ができ  
ません。

**問合せ先** 役場 収納課

内線120・122

## 税理士による 無料税務相談会

東海税理士会津島支部所属の  
税理士による、無料税務相談会  
を行います。相続税、贈与税に関  
する相談、税について分からない  
こと、事業を始められる方など、  
ぜひこの機会をご利用ください。

**とき** 4月13日(水)午後2時～

4時(一人30分以内)

**ところ** 役場2階第2会議室

**申込方法** 事前の予約制で行っ  
ていきますので、開催日の前日まで  
に税務課へ電話でご予約くださ  
い。

**その他**

・申告書の作成に関する相談会  
ですので、税額に関する内容に  
ついてはお答えできない場合  
があります。また、申告書等の



税務書類の作成も行いません。  
 ・プライバシーは守られます。  
**問合せ先** 役場 税務課  
 内線 175・176

## たばこ税 手持品課税について

4月1日から、紙巻たばこ三級品に係るたばこ税の税率が引き上げられます。

4月1日の午前0時現在に、たばこ販売業者の方が店舗等で紙巻たばこ三級品を5千本以上販売のために所持している場合、そのたばこの本数について、税率の引き上げ分に相当するたばこ税が課税されます。

申告は平成27年12月中旬に送付した申告書に本数等を記入し、5月2日までに津島税務署に提出してください。

### 問合せ先

津島税務署たばこ税担当  
 ☎ 0567(26)2160  
 西尾張県税事務所  
 ☎ 0586(45)3158  
 役場 税務課 内線 176

## ●4月1日の税率(1,000本当たり)

	改正前	改正後	引き上げ額	1本当たり引き上げ額
国たばこ税	2,906円	3,406円	500円	0.5円
県たばこ税	411円	481円	70円	0.07円
町たばこ税	2,495円	2,925円	430円	0.43円
合計	5,812円	6,812円	1,000円	1円

※国たばこ税には、たばこ特別税が含まれています。

## 休日納税(相談)窓口

町税の休日納税(相談)窓口を開設しますので、ご利用ください。

**とき** 5月14日(土)・15日(日)

午前8時30分～正午

午後1時～5時

**ところ** 役場 収納課

※正面玄関は閉まっていますので、東側通用口からお入りください。

**問合せ先** 役場 収納課

内線 120・122

## 平成28年度 大治町税等納期限一覧表

月	納期限	固定資産税	軽自動車税	町県民税	土地改良区賦課金	国民健康保険税	介護保険料	後期高齢者医療保険料	保育所運営費保護者負担金
4	平成28年5月2日					1期	1期	1期	4月分
5	5月31日	全・1期	全期						5月分
6	6月30日			全・1期					6月分
7	8月1日	2期				2期	2期	2期	7月分
8	8月31日			2期	・福田悪水 ・小切戸用悪水	3期	3期	3期	8月分
9	9月30日				・宮田用水	4期	4期	4期	9月分
10	10月31日			3期		5期	5期	5期	10月分
11	11月30日					6期	6期	6期	11月分
12	12月26日	3期				7期	7期	7期	12月分
1	平成29年1月31日			4期		8期	8期	8期	1月分
2	2月28日	4期							2月分
3	3月31日								3月分

# 子育て 応援!!

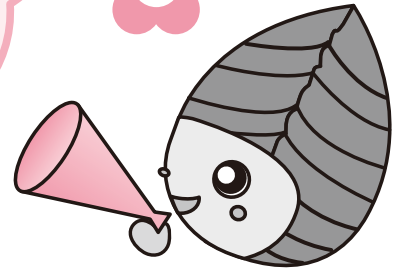

## はるっこルーム

親子連れ優先のスペースです。  
**とき** 月～金曜 午前10時～午後3時  
**※** 出入り自由  
**ところ** 児童センター 遊戯室

## ちびはるルーム

0歳児専用のスペースです。親子でゆったりと過ごせます。  
**とき** 4月20・27日(水) 午前10時～午後2時  
**※** 出入り自由  
**ところ** 児童センター 集会室

## 子どもの育ち何でも相談

言葉の遅れやコミュニケーションの心配など、育児の悩みを臨床心理士に相談できます。  
**とき** 4月22日(金) 午前10時30分～正午  
**ところ** 児童センター内  
**※** 当日受付  
**相談員** 臨床心理士 松本敬子氏

## なかよし広場

● パタパタちようちよを作って遊びましょう  
**とき** 4月14日(木) 午前11時～  
 ● こいのぼりを作りましょう  
**とき** 4月28日(木) 午前11時～  
**ところ** 児童センター 多目的ホール  
**対象** 就園前の子どもとその保護者  
**持ち物** 両日とも子ども用のはさみ、クレパスまたはサインペン、のり、セロテープ、新聞紙1枚  
**※** 当日受付  
**※** 駐車スペースには限りがありますので、ご協力をお願いします。

## 子育て支援センター教室 ぷちぷちカノン

心地よい音楽の中で、お母さんと一緒にリズム遊びを楽しみましょう。  
**とき** 6月1・8・15・29日 7月6日(水) (全5回) 午前10時～10時45分

## ★押し花に挑戦しよう

**ところ** 児童センター 多目的ホール  
**対象** 平成26年4月～9月生まれの子どもとその保護者(申込時点で歩行可能な子どもに限る)  
**定員** 20組(先着順)  
**参加費** 1500円  
**講師** 三宅実名子氏  
**受付開始** 4月26日(火) 午前10時  
**※** 受付開始時点で申込希望者が定員を超えていた場合は、その場で抽選とします(受付会場は開始時刻になったら閉めます)。ボールペン・参加費を持参してください。

**とき** 4月16日(土) 午後2時～3時  
**ところ** 児童センター 工作室  
**定員** 小学生 先着10名  
**参加費** 無料  
**受付開始** 4月9日(土) 午前10時



★体力アップチャレンジ  
フラフープに挑戦しよう

**とき** 4月23日(土)午後2時～3時  
**ところ** 児童センター 3階 多目的ホール  
**定員** 小学生先着15名  
**持ち物** 動きやすい服装、上靴、汗拭きタオル、水筒  
**参加費** 無料  
**受付開始** 4月16日(土)午前10時



このまでの問合せ先  
 児童センター  
 (総合福祉センター3階)  
 ☎(441)1781

※小学生未満のお子さんは保護者の方が必ず付き添ってください。

子育て支援事業  
子育てほっとサロン

**とき** 4月12日(火)午前10時～正午  
**ところ** 公民館2階和室  
**対象** 就園前の子どもの保護者  
**内容** 読み聞かせ、手遊び、お誕生日会、おしゃべり  
**今月のテーマ** 作って遊ぼう  
 ※申込不要・時間内出入り自由  
 ※子育てほっとサロンは、子育て支援団体「エンジェルハウス」がボランティアで企画・運営しています。

**問合せ先** 役場 子育て支援課  
 内線167

参加者募集  
のびのび子ども広場

子どもたちの安全安心な居場所を設け、異なる学年や友達同士の交流の場をつくります。  
 地域のボランティアの方々を指導者となり、さまざまな活動を通じ、子どもたちの豊かな感性を磨きます。

詳細は、各小学校を通じてお知らせします。

**活動月** 6～3月  
**活動時間** 土曜(月に1～2回)午前9時30分～11時30分  
**ところ** 公民館  
**対象** 小学生  
**活動内容** 自主的で自由な学習・運動、季節にちなんだ行事等  
**定員** 50名  
 ※定員を超えた場合、抽選で参加者を決定します。

**参加費** 傷害保険掛金800円  
 ※クリスマス会など特別活動に伴う材料費、参加費等を徴収する場合があります。  
**その他** 原則として児童の送迎は、保護者が行ってください。  
**申込・問合せ先** 公民館内 社会教育課 ☎(443)2671

子育て支援事業  
ファミリーサポート・センター  
会員募集

ファミリーサポート・センターは「育児の援助を受けたい方(依頼会員)」と「育児の援助を行いたい方(提供会員)」が会

員となり、地域で子育てを助け合うための組織です。事務局が会員間で子どもの一時的な送迎などの臨時的な有償支援をする橋渡しを行います。

※基本的に、子どもを預かる場合は提供会員宅で行います。  
**●依頼会員** 子育てのお手伝いをしてほしい方、地域の方にお願いしてみませんか。  
**対象** 生後6カ月から小学6年生までのお子さんがいる大治町内、あま市内在住・在勤の方  
 ※妊婦、生後6カ月未満のお子さんをお持ちの方も仮登録可能。

※登録説明会への参加が必要です。次の日程のいずれかに参加してください。  
**登録説明会**

**とき** ①4月19日(火) ②4月23日(土) ③5月25日(水) ④5月30日(月) 午前10時～午前11時45分  
**ところ** ①大治町総合福祉センター ②あま市甚目寺公民館 ③あま市七宝公民館 ④あま市美和公民館

**定員** 各30名  
 ※無料託児あり(4カ月から未就学児まで・要予約・定員あり)

●提供会員 提供会員になって、

地域での子育てを支え合うお手伝いをしてみませんか。有償ボランティア(1時間700円)

対象 大治町内、あま市内在住で、子育ての手伝いをする事ができる満20歳以上の方で、育児経験あるいは保育士資格等を有する方

※養成講座すべての日程の受講が必要です。

養成講座

とき 6月14・21・28日(火)午前9時30分～午後0時30分

ところ あま市甚目寺公民館

定員 30名

※無料託児あり(4カ月から未就学児まで・要予約・定員あり)

申込方法 登録説明会、養成講座の3日前までに電話または

※メールでお申し込みください。

※件名に「ファミリー・サポート申込み」、本文に「説明会または養成講座、氏名、電話番号、受講日、託児の有無(有の場合)

は名前、月年齢」を記入してください。

問合せ先 あま市・大治町広域ファミリー・サポート・センター

事務局(あま市役所甚目寺庁舎)

内 ☎(462)0150

ama-harufamisapo

@clovernet.ne.jp

平成28年度就学援助

経済的な理由によりお子さんを町立の小・中学校へ就学させる

ことにお困りの保護者の方に、給食費や学用品費など学校生活に必要な費用の一部を援助する事業を行っています。援助を希望される方は、次の事項を参考にして申請の手続きをしてください。

対象

・生活保護を受けている方(修学旅行費のみ)

・児童扶養手当が支給されている方(児童手当・遺児手当・特別児童扶養手当は該当しません。)

・特別な事情により、著しく生活が困窮している家庭

対象経費

- ・学校給食費
- ・学用品・通学用品費
- ・校外活動費
- ・新入学児童生徒学用品費

・修学旅行費

申請方法等 詳しくは、学校から配布されるお知らせをご覧ください。(4月配布予定)

問合せ先 役場 学校教育課

内線187

佐織特別支援学校

発達に気になる

お子さんの無料相談室

発達に気になるお子さんの育児や教育に悩んでいませんか。

ご家族の方や、関係の先生方、療育の仕事に携わっている方で不安や悩みをお持ちの方、佐織特別支援学校の職員がお話を伺います。秘密は厳守しますので、お気軽にご相談ください。

とき 4月27日～平成29年3月15日 毎週水曜午後3時30分

※日時を決めますので、事前に電話で予約してください。

ところ 愛西市佐織公民館

受付開始日 4月20日(水)

受付時間 午前10時～午後5時

※土日・祝日を除く

申込・問合せ先 佐織特別支援

学校教育支援部 はあと相談係

☎0567(37)20091

県立名古屋盲学校の教育相談

見えにくい、見えないことで困っているお子さんの生活や学習についてお気軽にご相談ください。相談は無料ですが、電話での申し込みが必要です。

ところ 県立名古屋盲学校

対象 乳幼児・小学生・中学生・高校生

申込・問合せ先 県立名古屋盲学校

☎(711)0009

4月の公民館ロビー展示

書道展

1日(金)～15日(金)

●書の会

端午の節句飾り展

16日(土)～5月15日(日)

●文化協会

※日程は都合により変更する場合がありますのでご了承ください。

# 下水道へ接続をお願いします

## ～4月から下水道を利用できる区域が広がります～

町では、平成16年度から下水道工事を開始し、順次ご利用いただける区域を拡大しており、4月1日から新たに図②の区域が下水道へ接続可能となりました。

該当される方は、下水道への接続工事を行っていただきますようお願いいたします。

また、以前から接続可能な、図①の区域にお住まいで、接続工事がお済みでない方は、速やかに工事を行ってください。

なお、下水道が利用できるようになってから3年以内に接続する方は、次の3つの早期下水道接続を奨励する制度が受けられます。

### ●受益者負担金の20%減免

負担金額は、土地の面積1㎡当たり270円です。

### ●浄化槽雨水貯留施設転用費補助金

下水道に接続することにより不要となる浄化槽に雨水をため、庭木の散水等に利用するための改造工事を行う方に工事費の3分の2を補助(上限額10万円)

### ●水洗便所改造資金融資あっせん

下水道に接続する工事資金の融資あっせんと融資に対する利子を補給(融資額60万円以内)

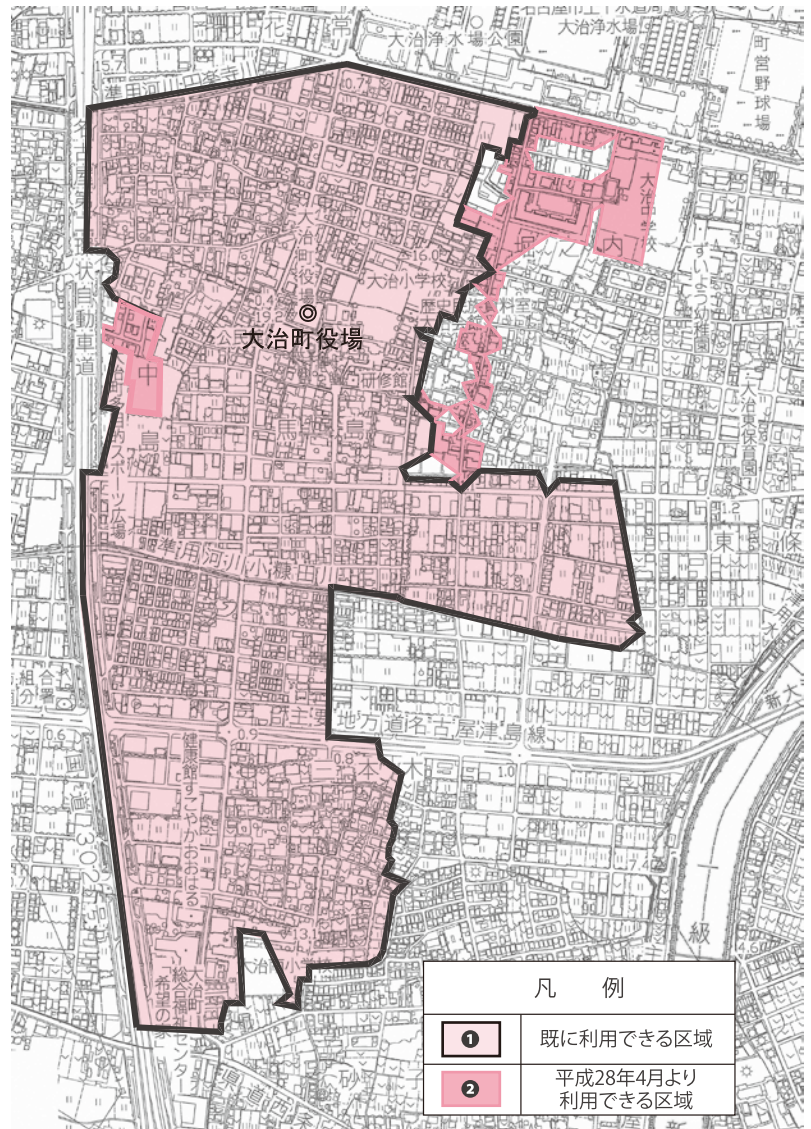

凡 例	
①	既に利用できる区域
②	平成28年4月より利用できる区域

問合せ先 役場 都市整備課 内線140・157

## 第1回 保健推進員主催 ウォーキング大会 ～302号線ぞいを歩こう！～



とき 4月26日(火)午前9時～10時30分

※雨天時は中止

集合場所 保健センター

※お車でのお越しはご遠慮ください。

対象 どなたでも参加できます。

定員 30名程度

参加費 100円

持ち物 タオル、帽子、動きやすい服装、飲み物(必ず持参してください。)

申込期限 4月22日(金)

申込・問合せ先 保健センター 健康館すこやかおほる

☎(444)2714

# シニア向け情報

利用者の方に楽しみや生きがいを見つけていただけるよう、指先を使う創作や身体を適度に動かす体操、季節のイベントなどさまざまなプログラムを用意しています。

また、普段介護されているご家族の負担を軽減することも一つの目的であり、皆さんがゆとりを持った生活ができるよう取り組んでいます。

**利用日** 月～金曜(祝日・年末年始を除く)

※見学は午前10時から午後3時の間であれば随時可能です。お気軽にお問い合わせください。

**ところ** 在宅老人デイサービスセンター(西公民館1階)

**対象** 次の認定を受けられた方

- ・要介護1・2・3
- ・要支援1・2

**利用料**

- ・自己負担金(介護度等により変わります)
- ・食材料費(二食500円)
- ・機能訓練等材料費(月額500円)

**問合せ先** 在宅老人デイサービスセンター

☎(443)0552

デイサービスセンターでは、ご自宅までの送迎、健康チェック、入浴、食事、機能訓練(レクリエーション・創作活動)などのサービスが利用でき、自宅に閉じこもりがちになる高齢者の方に、活力ある生活のお手伝いを致します。



●ちぎり絵を作りました

## 住宅防火訪問に伺います

海部東部消防本部では、本町の住宅火災による死者ゼロを目指すため、一人暮らしの65歳以上の世帯を対象に住宅防火訪問を実施します。

火災統計によると、住宅火災による死者の約7割が65歳以上の高齢者です。そのため、火災を早期に発見、避難するため住宅用火災警報器設置の普及推進、住まいの安全チェック表に基づく防火指導を、4月1日から平成29年3月31日の間に行います。

なお、訪問の際は消防職員が消防手帳を提示し、身分を明らかにしてから行いますので、ご協力をお願いします。

かにしてから行いますので、ご協力をお願いします。

**問合せ先** 海部東部消防組合消防本部消防課

☎(442)1605

## 協定保養所の利用を助成します

県後期高齢者医療制度被保険者の皆さんの健康の保持・増進を目的に、次の協定保養所を宿泊利用する場合に利用料の一部を助成します。

**助成金額**

一人1泊1000円

※4月1日から平成29年3月31日宿泊分まで、全保養所合わせて4泊まで利用できます。

・田原市 シーサイド伊良湖

☎0531(35)1151

・蒲郡市 サンヒルズ三河湾

☎0533(68)4696

・豊田市 百年草

☎0565(62)0100

・犬山市 レイクサイド入鹿

☎0568(67)3811

・桑名市 名古屋市休養温泉ホーム松ヶ島

☎0594(42)3330  
 ・東浦町 あいち健康の森プラザホテル  
 ☎0562(82)0211

**利用方法** 利用される方は、直接保養所へ申し込んでください。その際「愛知県後期高齢者医療制度被保険者」であることを伝えてください。

宿泊当日、利用される保養所の窓口で後期高齢者医療の保険証を提示し、利用カードの交付(押印)を受けてください。精算時に通常料金に対し、1000円を助成します。

**問合せ先** 県後期高齢者医療広域連合給付課  
 ☎(955)1205

**シルバー人材センター  
 新規入会説明会**

**とき** 4月13・27日(水)午前10時

**ところ** 総合福祉センター 高齢者生きがい活動センター内 2階会議室

※所要時間は1時間程度です。  
**対象** 町内在住で、健康で働く

意欲のある60歳以上の方  
**問合せ先** シルバー人材センター  
 ☎(443)1680

**書道講座受講者募集**

お年寄りの方に、書道を楽しんでいただくための教養講座です。

**とき** 4月28日 5月12日 6月9日 7月14日 8月4日 9月8日 10月13日 11月10日 12月8日 平成29年1月12日 2月9日 3月9日(全木曜)

午前9時30分～11時30分  
 ※11月10日のみ午後1時～3時  
**ところ** 西公民館2階会議室

**対象** 60歳以上の方または老人クラブ会員  
**講師** 深貝武夫氏

**参加費** 2000円(軸代)  
**定員** 40名  
**受付期間** 4月4日(月)～15日(金)

**問合せ先** 老人福祉センター  
 ☎(443)0553

**にこにこDAY**

午後の空いた時間、昔話に花を咲かせたり、楽しくゲームをしたり、昔懐かしい遊びの体験など頭や体を動かして、リフレッシュしませんか。

**とき** 4月16日(土)午後2時～3時

**ところ** 愛の家グループホーム おおはる(北間島字宮西28)

**対象** 町内在住の方

**参加費** 無料(予約不要)  
**今後の予定** 5月21日 6月18日 7月16日 8月20日 9月10日 10月15日 11月19日 12月17日 平成29年1月21日 2月18日 3月11日

**問合せ先** 愛の家グループホーム おおはる  
 ☎(449)6013



**公民館・男女共同参画セミナー**

**「ことば」が作る男と女**  
 ～結婚は「入籍」？夫は「主人」？～

毎年6月23日から29日は「男女共同参画週間」です。公民館で男女共同参画について楽しく学んでみませんか。

**とき** 6月25日(土)午前10時～正午

**ところ** 公民館2階講義・会議室

**対象** 町内在住・在勤の高校生以上の方

**申込期間** 4月5日(火)～6月17日(金)

※定員になり次第締め切ります。  
**講師** 愛知淑徳大学 中島幸氏

**定員** 50名  
**参加費** 無料  
**持ち物** 筆記用具

**申込・問合せ先** 公民館内 社会教育課  
 ☎(443)2671



# 防犯 ナウ NOW

## オレオレ詐欺等にご用心!



愛知県警察  
シンボルマスコット  
「コノハけいぶ」

愛知県では犯罪が堅実に減少している中、オレオレ詐欺などの特殊詐欺被害が多発し、昨年は30億円を超える甚大な被害が発生しています。本町でも3件の被害が発生しました。息子や娘、警察官等をかたつたオレオレ詐欺や、還付金詐欺、架空請求詐欺等の前兆電話と思われる不審な電話は、毎日のように相次いで掛かっています。詐欺グループは皆さんの財産を狙っています。被害に遭わないよう、次の点に留意してください。

- ① 被害の新聞報道等を他人事と考えない。
- ② 常時留守番電話に設定し、直接犯人と話をしてしない。
- ③ 電話を録音する旨を相手に伝える。
- ④ 息子等の元の電話番号に電話を掛け直し、確認する。
- ⑤ 不審な電話や文書などを受理したときは、一人で判断せず、すぐに家族や警察等に相談する。

### 交通安全まんが

## みどりちゃん

沢村 ツトム

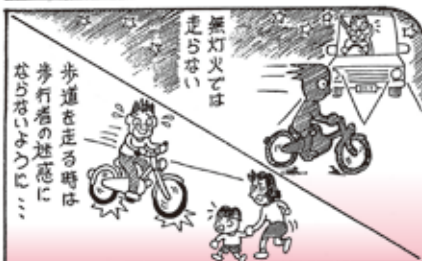
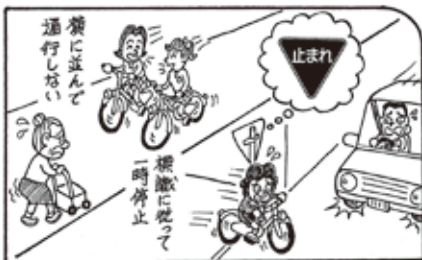

## 大字別犯罪発生件数集計表

下表は、町内で発生した犯罪件数を大字別で集計したものです。

犯罪は、身近な場所で起きています。地域ぐるみで防犯意識を高めましょう。

(単位:件)

大字地区名	平成26年 累計	平成27年 累計	平成28年 1月分	前月対比
西 條	67	98	9	4
中 島	10	14	0	-3
花 常	39	39	3	-2
馬 島	23	20	1	-1
三 本 木	31	43	4	3
砂 子	31	54	3	-2
鎌 須 賀	44	27	1	-1
八 ツ 屋	4	8	2	1
長 牧	22	25	1	-4
東 條	14	13	1	-1
北 間 島	11	23	3	2
堀 之 内	19	21	3	2
合 計	315	385	31	-2

※他に被害場所不詳の被害が1件あり。

※津島警察署が暫定的に集計したもので、愛知県警察本部が発表する犯罪統計数値と一致しません。詳しい内容は、町ホームページをご覧ください。役場総務課までお問合せください。

### ★身近な犯罪情報、不審者情報は メールマガジン「パトネットあいち」から

お住まいの地域で発生した犯罪や不審者の情報をタイムリーに配信します。登録は右のQRコードから!!



問合せ先 津島警察署 生活安全課 ☎0567(24)0110  
役場 総務課 内線151

## ストップ・ザ 交通事故

運転は 急がずあわてず 慎重に!



# すこやかガイド

## ●高齢者肺炎球菌予防接種のお知らせ

平成28年度高齢者肺炎球菌予防接種の対象の方には4月上旬にご案内と接種券を送付します。  
この予防接種は法律上の義務はなく、自らの意思で接種を希望する方のみ接種してください。

**接種期間** 4月1日(金)～平成29年3月31日(金)

**実施場所** 大治町・津島市・愛西市・弥富市・あま市・蟹江町・飛島村指定医療機関

**対象** これまでに肺炎球菌ワクチン(ポリサッカライド)の接種を受けたことがない方のうち**①②**のいずれかに該当する方

**①**次の生年月日に該当する方

65歳	昭和26年4月2日～27年4月1日生まれ	70歳	昭和21年4月2日～22年4月1日生まれ
75歳	昭和16年4月2日～17年4月1日生まれ	80歳	昭和11年4月2日～12年4月1日生まれ
85歳	昭和 6年4月2日～ 7年4月1日生まれ	90歳	大正15年4月2日～昭和2年4月1日生まれ
95歳	大正10年4月2日～11年4月1日生まれ	100歳	大正 5年4月2日～6年4月1日生まれ

**②**60歳以上65歳未満の方で、心臓、腎臓もしくは呼吸器の機能またはヒト免疫不全ウイルスによる免疫の機能に障害のある方(身体障害者1級程度)

**接種回数** 1回

**接種料金** 自己負担2,000円(指定医療機関での支払い)

※生活保護世帯の方は免除(該当者は接種前に保健センターでの手続きが必要)

**注意** 次の場合は全額自己負担となります。

接種当日に本町に住民登録がない場合、2回以上接種した場合、接種期間以外で接種した場合、指定医療機関以外で接種した場合

**接種方法** 対象**①**に該当し、過去に保健センターの制度を利用して高齢者肺炎球菌ワクチンの接種を受けたことがない方に「高齢者肺炎球菌予防接種券」を送付しています。同封の案内をよく読み、指定医療機関に予約のうえ接種してください。

※次の方で接種を希望される方は、事前に保健センターにご連絡ください。

町外の指定医療機関で接種される方、対象**②**の方、指定医療機関以外の施設等に入院・入所中の方

**問合せ先** 保健センター健康館すこやかおおはる ☎(444)2714

## 歯の健康講座

海部歯科医師会

### 「よく噛む」ことの大切さ

「よく噛む」ことは単に食べ物を消化するだけでなく、脳を活性化させ、生きる力をわかせたり、過度な食欲を抑制する作用もあります。その鍵を握るのが、歯と顎の骨の間にある「歯根膜」と呼ばれる薄い膜です。歯と顎の骨の間でクッションの役割を果たす、口の中にあるセンサーの一つで、噛んだものの硬さや厚さを敏感に感じ取り、その情報を脳へ伝える役割を果たしています。

歯根膜は脳神経の中でも最も太い三叉神経につながっています。「よく噛む」ことで歯根膜に伝わった刺激は脳の中の、感覚野(感覚)、運動野(運動をコントロール)、海馬(記憶の中枢)、前頭前野(思考やコミュニケーション)、線条体(やる気や意欲)をつかさどる部分に伝わり、広範囲にわたって脳が活性化されるのです。つまり、「よく噛む」ことで記憶力や思考力、やる気など、生きるために重要な力が高まってくるのです。

「よく噛む」ことによる刺激が歯根膜から脳の「結節乳頭核」という部分に伝わると、脳内で「ヒスタミン」が量産されます。ヒスタミンは、鼻づまりやかゆみなどのアレルギー反応を引き起こす物質として知られています。また、脳の中では満腹中枢を刺激する性質があり、過度の食欲を抑制してくれます。加えて、ヒスタミンは、交感神経も刺激し、その刺激が内臓脂肪に届いて、脂肪まで減らしてくれるのです。

「噛む」という行為は人間が生きていくうえで非常に重要なことです。いつまでもしっかりと元気に噛み続けられるよう、健康な歯を保ち続けることが、健康長寿の必須条件と言えます。

## 母子保健事業

- 持ち物：母子健康手帳（必須）※追加質問票をお持ちの方は、併せてお持ちください。 予 予約制
- 日程等は、「平成28年度大治町保健センター健康館すこやかおおはるの日程表」をご確認ください。
- 会場は保健センター健康館すこやかおおはるです。

名称	対象	とき	受付時間
母子健康手帳の交付	妊娠された方 【持ち物】妊娠届出書	毎週火曜日	午前9時30分～10時30分
妊婦相談 <span style="float: right;">予</span>	妊娠された方	毎週火曜日	午前9時30分～11時
乳幼児相談 <span style="float: right;">予</span>	乳幼児	毎週火曜日	午前9時30分～11時
母乳相談 <span style="float: right;">予</span>	妊娠・授乳されている方	4月12日（火）	午前9時～11時
栄養相談 <span style="float: right;">予</span>	乳幼児とその家族	4月26日（火）	午前9時～11時
ことばの相談 <span style="float: right;">予</span>	幼児	4月13・27日（水）	午後1時30分～3時30分
新米ママの交流会 <span style="float: right;">予</span>	2～4カ月頃の乳児とその母親	4月11日（月）	午前9時45分～10時
前期離乳食教室 <span style="float: right;">予</span>	4～6カ月頃の乳児とその母親	4月8日（金）	午後1時～1時10分
乳児健康診査（3～4か月児）	平成27年12月出生児 【持ち物】質問票*・バスタオル・オムツ	4月20日（水）	午後1時15分～1時45分
9か月児相談	平成27年7月出生児 【持ち物】質問票・オムツ	4月20日（水）	・第1子以外 午前9時～9時30分 ・第1子 午前9時30分～10時
1歳6か月児健康診査	平成26年9月出生児 【持ち物】質問票*	4月19日（火）	午後1時15分～1時45分
2歳児歯科健康診査	平成26年3月出生児 【持ち物】質問票・タオル・コップ・使用中の歯ブラシ	4月14日（木）	午前9時15分～9時45分
3歳児健康診査	平成25年3月出生児 【持ち物】質問票*・当日の朝に出た尿（20cc程）	4月21日（木）	午後1時15分～1時45分
産後ホームヘルパー派遣事業	産後間もない母親 詳しくは、お問合せください。	退院後1カ月間に10日以内	

## 成人保健事業

- 会場は保健センター健康館すこやかおおはるです。 予 予約制

名称	対象	とき	受付時間
成人健康相談 <span style="float: right;">予</span>	成人	毎週火曜日	午前9時30分～11時
禁煙相談 <span style="float: right;">予</span>	たばこをやめたいと思っている方	毎週火曜日	午前9時30分～11時
栄養相談 <span style="float: right;">予</span>	成人	4月26日（火）	午前9時～11時
心の健康相談 <span style="float: right;">予</span>	心の悩みのある方 【申込期限】4月13日（水） ※医療機関に相談されている方を除く	4月14日（木）	午後1時30分～3時30分

## 歯科保健事業

- 保健センター 保健センター健康館すこやかおおはるで実施（要事前予約：保健センター）
- 医療機関 医療機関で実施（要事前予約：指定歯科医療機関）

名称	対象	とき
歯みがき相談 <span style="float: right;">保健センター</span>	乳幼児および成人 【持ち物】使用中の歯ブラシ・母子健康手帳（乳幼児）	4月12・26日（火） 【受付時間】午前9時～11時
6歳臼歯保護育成事業 <span style="float: right;">医療機関</span>	満6歳から、小学校3年生に該当する年度末まで ※町に住民登録のある方のみ 【申込方法】保健センター健康館すこやかおおはるへお申し込みください。（郵送可）	随時
妊産婦歯科健康診査 <span style="float: right;">医療機関</span>	妊娠中および産後1年未満の方 ※町に住民登録のある方のみ（歯科治療中の方を除く）	随時
歯周病健診 <span style="float: right;">医療機関</span>	40・50・60歳の方（平成28年4月1日時点） ※町に住民登録のある方（歯科治療中の方を除く） 【受診方法】保健センター健康館すこやかおおはるにお問い合わせください。	随時

# 予防接種

- 持ち物：母子健康手帳・予診票・健康保険証（集団接種を除く）
- 詳しくは、「予防接種のご案内」または町ホームページをご確認ください。
- **保健センター** 保健センター健康館すこやかおおはるで実施（要事前予約：保健センター）
- **医療機関** 指定医療機関で実施（要事前予約：指定医療機関）

## 集団接種

名称	対象	とき	受付時間
BCG 【接種回数】1回	5～8カ月児（1歳に至るまでは接種可能） 【定員】各日30名 【申込期限】前日まで	4月4・25日（月）	午後1時30分～1時50分

## 個別接種

名称	対象	回数
ヒブワクチン	生後2～60カ月に至るまで（5歳の誕生日の前日まで） ※追加接種は1歳になってから接種してください。	<ul style="list-style-type: none"> <li>生後2カ月から7カ月に至るまでに開始…………… 4回（初回3回目は12カ月に至るまでに接種）</li> <li>生後7カ月から12カ月に至るまでに開始…………… 3回（初回2回目は12カ月に至るまでに接種）</li> <li>生後12カ月から60カ月に至るまでに開始…………… 1回</li> </ul>
小児の肺炎球菌ワクチン	生後2～60カ月に至るまで（5歳の誕生日の前日まで） ※追加接種は1歳になってから接種してください。	<ul style="list-style-type: none"> <li>生後2カ月から7カ月に至るまでに開始…………… 4回（初回2回目は12カ月に至るまでに接種）（初回3回目は24カ月に至るまでに接種）</li> <li>生後7カ月から12カ月に至るまでに開始…………… 3回（初回2回目は24カ月に至るまでに接種）</li> <li>生後12カ月から24カ月に至るまでに開始…………… 2回</li> <li>生後24カ月から60カ月に至るまでに開始…………… 1回</li> </ul>
4種混合 ジフテリア 百日せき ポリオ 破傷風	1期初回 1期追加	生後3～90カ月に至るまで（7歳6カ月の誕生日の前日まで） 20日以上の間隔で3回 標準的な接種間隔：20～56日まで 1期初回（3回）終了後、6カ月以上において1回 標準的な接種間隔：12～18カ月に達するまでに1回
MR混合 麻疹 風しん	1期 2期	生後12～24カ月（2歳）に至るまで 平成22年4月2日～23年4月1日生まれ 1回 1回 【接種期限】平成29年3月31日（金）
水痘	生後12～36カ月（3歳）に至るまで	3カ月以上において2回 標準的な接種間隔：6～12カ月まで
日本脳炎	1期初回 1期追加 2期	標準的な接種期間：3歳に達した時から5歳に達するまで（対象：生後6～90カ月（7歳6カ月）に至るまで） 9歳以上13歳未満 6日以上の間隔で2回 標準的な接種間隔：6～28日まで 1期初回（2回）終了後、6カ月以上において1回 標準的な接種間隔：おおむね1年後に1回 1回
19年4月1日生まれまでの方は、特例措置として20歳の誕生日の前日まで接種できます。		
2種混合 ジフテリア 破傷風	11歳以上13歳未満	1回
3種混合 ジフテリア 百日せき 破傷風	1期初回 1期追加	生後3～90カ月に至るまで（7歳6カ月の誕生日の前日まで） 20日以上の間隔で3回 標準的な接種間隔：20～56日まで 1期初回（3回）終了後、6カ月以上において1回 標準的な接種間隔：12～18カ月に達するまでに1回
子宮頸がん予防ワクチン	標準的な接種期間：中学1年生相当の女子（対象：小学6年生～高校1年生相当の女子）	3回 ※平成28年2月現在、子宮頸がん予防ワクチンの接種を積極的にはお勧めしていません。
ポリオ（不活化）	1期初回 1期追加	生後3～90カ月に至るまで（7歳6カ月の誕生日の前日まで） 20日以上の間隔で3回 標準的な接種間隔：20～56日まで 1期初回（3回）終了後、6カ月以上において1回 標準的な接種間隔：12～18カ月に達するまでに1回
高齢者肺炎球菌ワクチン（定期接種）	平成28年度に次の年齢に達する方 65歳、70歳、75歳、80歳、85歳、90歳、95歳、100歳	1回 【接種期限】平成29年3月31日（金） 対象の方には4月に接種券を郵送しています。接種券を持参のうえ、指定医療機関で接種してください。（自己負担金2,000円） ※60歳以上65歳未満で特定疾患の方は保健センターにお問合せください。

## 個別接種 指定医療機関

医療機関	電話番号	医療機関	電話番号
安藤医院	(444) 2301	中原クリニック	(449) 1313
みきクリニック	(444) 7005	はら医院	(443) 6662
こうのう内科	(443) 3631	みずのホームクリニック	(444) 2270
		まつうらこども診療所	(449) 2661

※津島市・愛西市・弥富市・あま市・蟹江町・飛島村指定医療機関でも実施できます。

- 指定医療機関で接種ができない方は、接種前に保健センターへお問合せください。
- 予防接種の予診票が手元にない方は、母子健康手帳を持って、保健センターへお越しください。（母子健康手帳をお持ちでない場合、予診票を交付することはできませんので、ご了承ください）

問合せ先 保健センター健康館すこやかおおはる ☎ (444) 2714

# こんにちは! 1歳になりました!



1日  
生まれ  
西 條

伊藤 創太 くん

バイバイ、パチパチ、ハイのお返事上手になったね。大きくなったら一緒にサッカーしようね! ねーねより



4日  
生まれ  
堀之内

那須 光 ちゃん

私達の元に生まれてきてくれてありがとう。太陽お兄ちゃんと仲良く、自分なりの光り輝いた人生を歩んでね。



7日  
生まれ  
西 條

山下 春稀 くん

はるくん1歳のお誕生日おめでとう! ヤンチャで優しい、お姉ちゃんお兄ちゃんと元気にスクスク育ってね!!



10日  
生まれ  
西 條

山下 悠翔 くん

お誕生日おめでとう☆これからいろんなお祝いしていこうね♪いつも幸せをありがとう。元気に成長してね。



17日  
生まれ  
鎌須賀

山本 真菜香 ちゃん

食いしん坊の真菜香ちゃん、お誕生日おめでとう! 大好きなお兄ちゃんと仲良く遊んで大きくなってね♡



20日  
生まれ  
砂 子

立松 明莉 ちゃん

1歳おめでとう! ニコニコよく笑う明莉は我が家の癒し♡いつもありがとう。すくすく育ってね♡



21日  
生まれ  
砂 子

高橋 一瑠 くん

わんぱくで泣き虫で甘えん坊のいちくん。みんなそんないちくんの事が大好きだよ♡1歳おめでとう!



21日  
生まれ  
北間島

山田 柚歌 ちゃん

元気いっぱい笑顔とプニプニほっぺでみんなに幸せをくれるゆず♪たくさん笑って泣いて大きくなってね♪



26日  
生まれ  
砂 子

寺山 弘都 くん

なんでも食べてくれるから、どんどん大きくなるね(笑)これからも元気いっぱい弘都でいてね☆



29日  
生まれ  
鎌須賀

長谷川 凜空 くん

笑顔がステキなりく。よく声を出して笑うようになったね。これからも家族みんなで一緒に成長していこうね。

4月生まれのみんなおめでとう!



大治町  
メールサービス



●防犯情報 ●防災情報 ●行政情報 ●気象情報 ●地震情報 ●津波情報 ●防犯情報 ●防災情報 ●行政情報 ●気象情報 ●地震情報 ●津波情報

登録はQRコードを読み取り、[oharu@entry.mail-dpt.jp](mailto:oharu@entry.mail-dpt.jp)へ空メールを送信してください。

## 「こんにちは! 1歳になりました!」募集中!

対象 本町在住で、広報発行月に満1歳の誕生日を迎えるお子さん ④4月生まれは4月号  
締切 各生まれ月の2カ月前の10日  
応募方法 応募用紙に記入のうえ、役場企画課または保健センター健康館すこやかおはるの応募箱に投函してください。  
問合せ先 役場 企画課 内線128