

予防接種

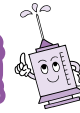

集団接種(保健センター健康館すこやかおおはる)

接種名	日程	対象児	対象年齢・接種回数等
BCG	8月1日(月)	平成23年4月出生児	(通常生後3カ月以上)生後6カ月に至るまでの児:1回 ※対象児以外は予約が必要です
	9月2日(金)	平成23年5月出生児	
ポリオ	9月6日(火)	生後3~90カ月に至るまでの児	41日以上の間隔をあけて2回 ※予約制です。電話でお申し込みください。 (各日定員45名)
	9月12日(月)		
	9月29日(木)		

受付時間 13:30~14:00 持ち物 母子健康手帳、予診票

個別接種(各医療機関)

接種可能医療機関

医療機関名	電話番号	診察時間	医療機関名	電話番号	診察時間
安藤医院	(444)2301	8:30~12:30 18:00~20:00	三木医院	(444)7005	9:00~12:00 16:00~19:00
こうのう内科	(443)3631	8:30~12:00 16:00~19:00	とうない耳鼻咽喉科	(445)4133	9:00~12:00 15:30~19:00
中原クリニック	(449)1313	9:00~12:30 15:30~18:30	はら医院	(443)6662	8:30~12:00 15:30~19:00
みずのホームクリニック	(444)2270	9:00~12:00 16:00~19:00	まつうらこども診療所	(449)2661	9:00~12:00 15:00~18:00

各医療機関で事前に予約し、母子健康手帳と予診票および保険証を持参のうえ接種してください。なお接種日および時間については、医療機関の指示に従ってください。
また、接種についてのご相談は、保健センター健康館すこやかおおはるまでご連絡ください。

※愛西市・弥富市・津島市・あま市・海部地区指定医療機関でも実施できます。

接種名	対象年齢・接種回数	その他
三種混合	1期初回	20~56日間隔で3回 56日を超えて2回目・3回目を接種される場合は、事前に手続きが必要です。
	1期追加	
二種混合	11歳以上13歳未満:1回	接種期限:13歳の誕生日の前々日まで
MR混合(麻しん・風しん)	1期	生後12~24カ月に至るまで:1回 接種期限:2歳の誕生日の前日まで
	2期	平成17年4月2日~平成18年4月1日生まれ:1回 接種期限:平成24年3月31日
	3期	平成10年4月2日~平成11年4月1日生まれ:1回 接種期限:平成24年3月31日
	4期	平成5年4月2日~平成6年4月1日生まれ:1回 麻しんと風しんの両方にかかった(罹患した)ことが確実な方は除きます。
日本脳炎(※1)	1期初回	6~28日間隔で2回 28日を超えて接種される場合は、事前に手続きが必要です。
	1期追加	
	2期	9歳以上13歳未満:1回 接種期限:13歳の誕生日の前々日まで

(※1)日本脳炎予防接種 接種可能年齢が拡大されました

平成17年度から平成21年度にかけて、積極的勧奨の差し控えの期間に接種対象者であった方(★平成7年6月1日~平成19年4月1日生まれ)は予防接種実施規則の一部改正により、20歳の誕生日の前々日まで以下のように接種できるようになりました。

日本脳炎の接種状況	今後の接種方法
1期を一度も接種していない方	上記表の間隔で1期3回と9歳以上で2期を接種
1期を1回、または2回接種した方	1期の残りの回数と9歳以上で2期を接種
1期接種が完了している方	9歳以上で2期を接種
2期の接種が完了している方	接種は完了しています。

上記★の生年月日の方が13歳以上で接種を希望される場合、母子健康手帳を持って保健センター健康館すこやかおおはるまでお越しください。また、接種間隔など詳細についてご不明な点は、お問い合わせください。

事業日程



事業名	とき	受付時間	予約	対象	持ち物	備考
母子健康手帳の交付	毎週火曜日	9:30 ～10:30			妊娠届出書	ご都合の悪い方はご連絡ください。
妊婦相談・母乳相談	毎週火曜日	9:30 ～11:00	要			妊娠・出産・母乳に関する相談等
ブレママ・プレパパ相談	毎週火曜日	9:30 ～11:00	要			禁煙指導・貧血予防・禁酒教育等
乳幼児相談	毎週火曜日	9:30 ～11:00	要	乳幼児		身体計測のみの方は受付時間内にご自由にご利用ください。
歯みがき相談	8月9日(火) 8月16日(火)	10:00 ～11:00	要	乳幼児および成人		歯みがきについての相談
栄養相談	8月23日(火)	9:00 ～11:00	要	乳幼児および成人		栄養についての相談
ことばの相談	8月24日(水)	13:30 ～15:30	要	幼児		ことばについての相談
母親教室	8月5日(金) 8月29日(月)	13:00 ～13:10	要	妊娠中の方およびその家族	テキスト	母乳指導・妊娠中の栄養・歯科健診・交流会等
妊婦歯周病健診	8月5日(金)	13:00 ～13:10	要	妊娠中の方		歯科健診(口腔粘膜・顎関節・口腔がんなどの診査)・歯周病検査
新米ママの交流会	8月8日(月)	9:45 ～10:00	要	2～4カ月頃の乳児とその母親	筆記用具	身体計測・交流会・絵本の読み聞かせ
パパママ教室	9月4日(日)	9:20 ～9:30	要	妊娠中の方およびその家族16組	バスタオル、タオル、筆記用具、テキスト	妊婦体験・2人で行う妊婦体操 赤ちゃんのお風呂の入れ方・交流会 申込期限:8月26日(金)
ふたごの交流会	8月26日(金)	10:00 ～11:00	要	ふたごおよびその家族		申込期限:8月25日(木)
前期離乳食教室	8月29日(月)	13:00 ～13:15	要	4～6カ月頃の乳児とその母親	筆記用具	離乳食についての講話と試食・交流会 申込期限:定員30組に達するまで
*乳児健康診査(3～4か月児)	8月17日(水)	13:15 ～13:45		平成23年4月出生児	バスタオル	身体計測・内科診察・歯科診察
*9か月児相談	8月17日(水)	9:00 ～10:00		平成22年11月出生児		身体計測・聴力検査・歯科指導 育児相談 受付時間:第1子以外9:00～9:30 第1子 9:30～10:00
*1歳6か月児健康診査	8月16日(火)	13:15 ～13:45		平成22年1月出生児		身体計測・内科診察・歯科診察 聴力検査・栄養指導・育児相談
*2歳児歯科健康診査	8月4日(木)	9:15 ～9:45		平成21年7月出生児	タオル、コップ、使用中の歯ブラシ	歯科診察・歯みがき指導・染め出し・フッ素塗布(希望者) 親子とも汚れてもよい服装でお越しください。
*3歳児健康診査	8月18日(木)	13:15 ～13:45		平成20年7月出生児	当日の朝一番に出た尿(20cc程) ^{*1}	身体計測・内科診察・歯科診察 視力検査・聴力検査・尿検査 育児相談
成人健康相談	毎週火曜日	9:30 ～11:00	要	成人		身体計測・血圧測定・健康についての相談等
禁煙相談	毎週火曜日 9月4日(日)	9:30 ～11:00 11:30 ～11:40	要	タバコをやめたいと思っている方		呼気中CO濃度測定・尿中ニコチン代謝物濃度測定・禁煙についての相談
心の健康相談	8月4日(木)	13:30 ～15:30	要	心の悩みのある方	健康手帳(お持ちの方のみ)または母子健康手帳	内容:心の悩み、問題についての相談 申込期限:8月3日(水)
歯周病健診	8月1日(月) 9月2日(金)	13:30 ～14:45	要	乳幼児および成人25名	健康手帳(お持ちの方のみ)または母子健康手帳	歯科健診(口腔粘膜・顎関節・口腔がんなどの診査)・歯周病検査
6歳臼歯保護育成事業(医療機関での実施)	町に住民登録のある児のうち、満6歳に達した日から、9歳に達する年度(小学3年生)の3月31日までが対象になります。ご希望の方は、保健センター健康館すこやかおおはるまでお問い合わせください。有効期限の近づいている方は、お手元の用紙をご確認いただけますようお願いいたします。					
産後ホームヘルパー派遣事業	出産後間もない母親の体調不良などで家事が困難な家庭に、退院後1カ月間に10日以内でヘルパーを派遣し家事援助を行う事業です。詳細については保健センター健康館すこやかおおはるまでお問い合わせください。					

注意
 ・お越しの際は、母子健康手帳・健康手帳(40歳以上の方)を、また*印のある健康診査にお越しになるときは、母子健康手帳・質問票をご記入のうえ視力検査・聴力検査はご自宅でお持ちください。

・駐車スペースには限りがありますので、車でのお越しはできる限りご遠慮いただくようご協力ください。

※1) 尿はポリ容器(ソースなどが入っているような物で未使用のもの)に入れてご持参ください。